

Valorile lungimilor segmentelor sunt obținute din proiecție în plan

Punct început	X / Y	Punct sfârșit	X / Y	Lungime segment (m)
1	317.078,819 479.401,259	2	317.080,923 479.396,127	5.547
2	317.080,923 479.396,127	3	317.086,889 479.391,959	7.278
3	317.086,889 479.391,959	4	317.097,033 479.381,682	14.44
4	317.097,033 479.381,682	5	317.105,908 479.391,248	13.049
5	317.105,908 479.391,248	6	317.110,819 479.396,54	7.22
6	317.110,819 479.396,54	7	317.121,826 479.407,922	15.834
7	317.121,826 479.407,922	8	317.118,788 479.410,809	4.191
8	317.118,788 479.410,809	9	317.114,918 479.411,663	3.963
9	317.114,918 479.411,663	10	317.099,282 479.414,544	15.899
10	317.099,282 479.414,544	11	317.093,8 479.414,671	5.483
11	317.093,8 479.414,671	12	317.088,213 479.408,926	8.014
12	317.088,213 479.408,926	1	317.078,819 479.401,259	12.126

**BILANȚ TERITORIAL**  
**S teren = 768,00 mp - din care:**

Sc locuință pe parter existentă = 36,00 mp  
 Sc parter modificat = 42,00 mp  
 Sc mansardă propusă = 42,00 mp  
 Sc desfășurată = 84,00 mp  
 Sc Bazin vidanjabil hidro-izolat = 13,85 mp  
 Sc Totuar pietonal = 23,05 mp  
 Sc Alee carosabilă = 69,15 mp  
 Sc Platformă carosabilă = 36,80 mp

P.O.T. (%) existent =  $(36,00 / 768,00) \times 100 = 4,69 \%$   
 P.O.T. (%) propus =  $(55,85 / 768,00) \times 100 = 7,27 \%$   
 C.U.T. existent =  $36,00 / 768,00 = 0,0468$   
 C.U.T. propus =  $97,85 / 768,00 = 0,127$

**DATE TEHNICE PROIECT**

CATEGORIE	NORMATIV REGLEMENTARE	CATEGORIE CLASA COEFICIENT
CATEGORIE DE IMPORTANTA	H.G. 766/1997	D
GRAD DE REZISTENTA LA FOC	P 118 / I / 2016	II
CLASA DE IMPORTANTA	P 100/2013	III
ZONA SEISMICA	P 100/2013	Tc= 0.7 ag= 0.10 g
ZONA VANT	CR I-4-2012	Qref(Ku/MP)= 0.40 V (m/s) = 31
ZONA ZAPADA	CR I-3-2012	Sok (Ku/MP)= 1.5

VIZAT SPRE RECHIMBARE  
 Anexa la Autorizația de construire  
 Nr. 133  
 23. AUG. 2021  
 Arhitect șef  
 AMELIA ANDREI

**LEGENDĂ :**

- CONSTRUCȚII EXISTENTE
- CONSTRUCȚII PROPUSE
- ① LOCUINȚĂ (P+M) PROPUȘĂ
- ② BAZIN VIDANJABIL HIDRO-IZOLAT



ORDONANȚĂ DE  
 DUCERE ÎN  
 EXECUȚIE  
 03046  
 Dumitru  
 FLORESCU

VERIFICĂTOR/ EXPERT	NUME	SEMNAȚURA	CERINȚA	REFERAT/EXPERTIZĂ NR./DATA
Tel. 0253/222713 0728/303410 S.C. "DUNARHITECT" S.R.L. Str. V. Alecsandri, bl. 55, sc. 2, ap. 1, Tg-Jiu C.I. J18/330/2006				Beneficiar : ALMAȘAN VIORICA, în Comuna Cerbăl, Satul Feregi nr. 33 PR. NR. 187/2020
SPECIFICATIE	NUME	SEMNAȚURA	SCARA	Titlu proiect : Modernizare și extindere c-ție (casă din lemn) cu regim de înălțime P+M și bransamente utilități Titlu Planșa : Plan de situație propus Faza : DTAC PL. NR. 1
ȘEF PROIECT	Arh. D-TRU FLORESCU		1 : 00	
PROIECTAT	Arh. D-TRU FLORESCU		DATA : 10. 2020	
DESENAT	Ing. VALERIA SOFRON			



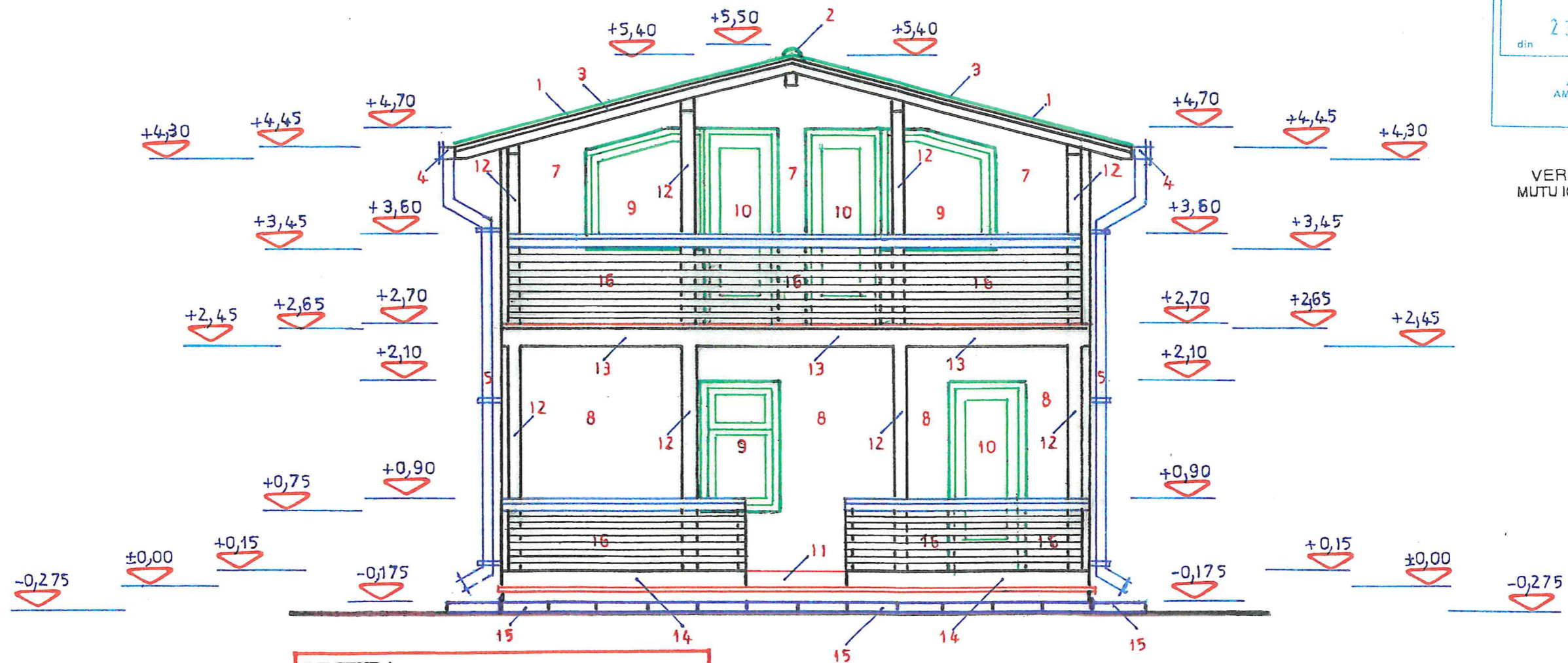

VIZAT SPRE NESCIMBARE  
 Anexa la Autorizația de construire  
 Nr. 133  
 din 23. AUG. 2021  
 Arhitect șef  
 AMELIA ANDREI

VERIFICAT  
 MUTU ION SEVER

- LEGENDA :**
- Invelitoare din țiglă de tablă de oțel (fâșii) – tip Lindab
  - Olane din tablă de oțel - tip Lindab
  - Astereală de scândură și folie bituminată
  - Jgheaburi din tablă zincată  $\phi 150$  mm
  - Burlane din tablă zincată  $\phi 150$  mm
  - Lavabil alb
  - Lavabil ocru
  - Lavabil orange
  - Ferestre din profile PVC și geam termopan
  - Uși din profile PVC și geam termopan
  - Soclu din placaj ceramic
  - Stâlpi din lemn
  - Grinzi din lemn
  - Talpă din lemn
  - Dale de protecție din b.a. prefabricat
  - Parapet din scândură de lemn



VERIFICATOR/ EXPERT	NUME	SEMNATURA	CERINTA	REFERAT/EXPERTIZA NR./DATA
Tel. 0253/222713 0728/303410	S.C. "DUMARHITECT" S.R.L. Str. V.Alecsandri, bt.55, sc.2, ap.1, Tg-Jiu C.I. J18/330/2006			Beneficiar : ALMĂȘAN VIORICA, în Comuna Cerbăl, Satul Feregi nr. 33
SPECIFICATIE	NUME	SEMNATURA	SCARA	Titlu proiect : Modernizare și extindere c-ție (casă din lemn) cu regim de înălțime P+M și bransamente utilități
ȘEF PROIECT	Arh. D-TRU FLORESCU		1 : 50	Faza : DTAC
PROIECTAT	Arh. D-TRU FLORESCU		DATA: 10. 2020	Titlu Plansa : Fațada principală propusă
DESENAT	Ing. VALERIA SOFRON			PL. NR. 16



VERIFICAT  
MUTU ION SEVER

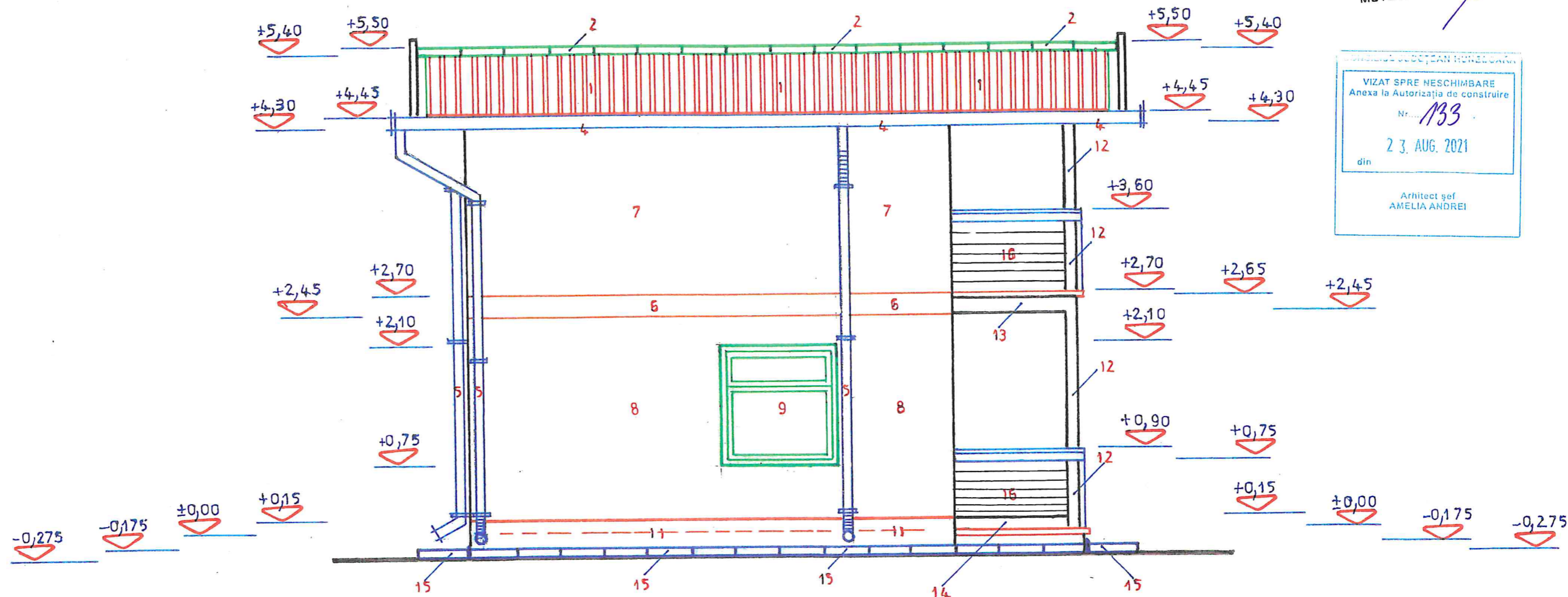

VIZAT SPRE NESCIMBARE  
Anexa la Autorizația de construire  
Nr. 133  
din 23. AUG. 2021  
Arhitect șef  
AMELIA ANDREI

**LEGENDA :**

1. Invelitoare din țiglă de tablă de oțel (fâșii) - tip Lindab
2. Olane din tablă de oțel - tip Lindab
3. Astereală de scândură și folie bituminată
4. Jgheaburi din tablă zincată  $\phi 150$  mm
5. Burlane din tablă zincată  $\phi 150$  mm
6. Lavabil alb
7. Lavabil oclu
8. Lavabil orange
9. Ferestre din profile PVC și geam termopan
10. Uși din profile PVC și geam termopan
11. Soclu din placaj ceramic
12. Stâlpi din lemn
13. Grinzi din lemn
14. Talpă din lemn
15. Dale de protecție din b.a. prefabricat
16. Parapet din scândură de lemn



VERIFICATOR/ EXPERT	NUME	SEMNATURA	CERINTA	REFERAT/EXPERTIZA/NR./DATA
Tel. 0253/222713 0728/303410	S.C. "DUMARHITECT" S.R.L. Str. V.Alecsandri, bl.55, sc.2, ap.1, Tg-Jiu C.I. J18/330/2006	<i>[Signature]</i>		Beneficiar : ALMĂȘAN VIORICA, în Comuna Cerbăl, Satul Feregi nr. 33
SPECIFICATIE	NUME	SEMNATURA	SCARA	PR. NR. 187/2020
ȘEF PROIECT	Arh. D-TRU FLORESCU	<i>[Signature]</i>	1: 50	Faza : DTAC
PROIECTAT	Arh. D-TRU FLORESCU	<i>[Signature]</i>	DATA: 10. 2020	PL. NR. 17
DESEINAT	Ing. VALERIA SOFRON	<i>[Signature]</i>		Titlu proiect : Modernizare și extindere c-ție (casă din lemn) cu regim de înălțime P+M și branșamente utilități Titlu Plansa : Fațada laterală -stânga (spre drum) propusă



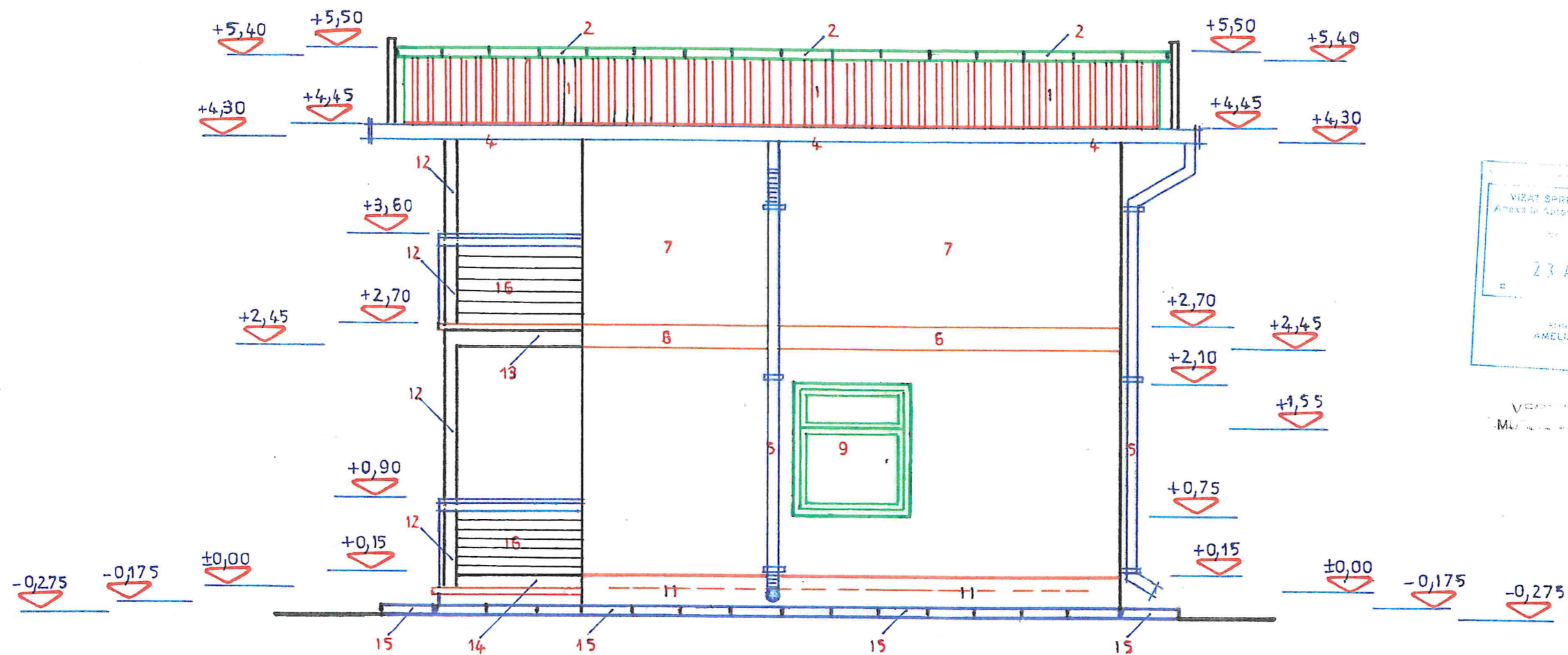

VERIFICAT  
MURULESCU

**LEGENDA :**

1. Invelitoare din țiglă de tablă de oțel (fâșii) – tip Lindab
2. Olane din tablă de oțel – tip Lindab
3. Astereală de scândură și folie bituminată
4. Jgheaburi din tablă zincată  $\phi$ 150 mm
5. Burlane din tablă zincată  $\phi$ 150 mm
6. Lavabil alb
7. Lavabil ocru
8. Lavabil orange
9. Ferestre din profile PVC și geam termopan
10. Uși din profile PVC și geam termopan
11. Soclu din placaj ceramic
12. Stâlpi din lemn
13. Grinzi din lemn
14. Talpă din lemn
15. Dale de protecție din b.a. prefabricat
16. Parapet din scândură de lemn



VERIFICATOR/ EXPERT	NUME	SEMNATURA	CERINTA	REFERAT/EXPERTIZA/NR./DATA
Tel. 0253/222713 0728/303410	S.C. "DUMARHITECT" S.R.L. Str. V.Alecsandri, bl.55, sc.2, ap.1, Tg-Jiu C.I. J18/330/2006			Beneficiar : ALMAȘAN VIORICA, în Comuna Cerbăi, Satul Feregi nr. 33
SPECIFICATIE	NUME	SEMNATURA	SCARA	Titlu proiect : Modernizare și extindere c-ție (casă din lemn) cu regim de înălțime P+M și bransamente utilități
ȘEF PROIECT	Arh. D-TRU FLORESCU		1:50	Faza : DTAC
PROIECTAT	Arh. D-TRU FLORESCU		DATA:	Titlu Plansa :
DESENAT	Ing. VALERIA SOFRON		10. 2020	Fațada laterală –dreapta propusă
				PR. NR. 187/2020
				PL. NR. 18



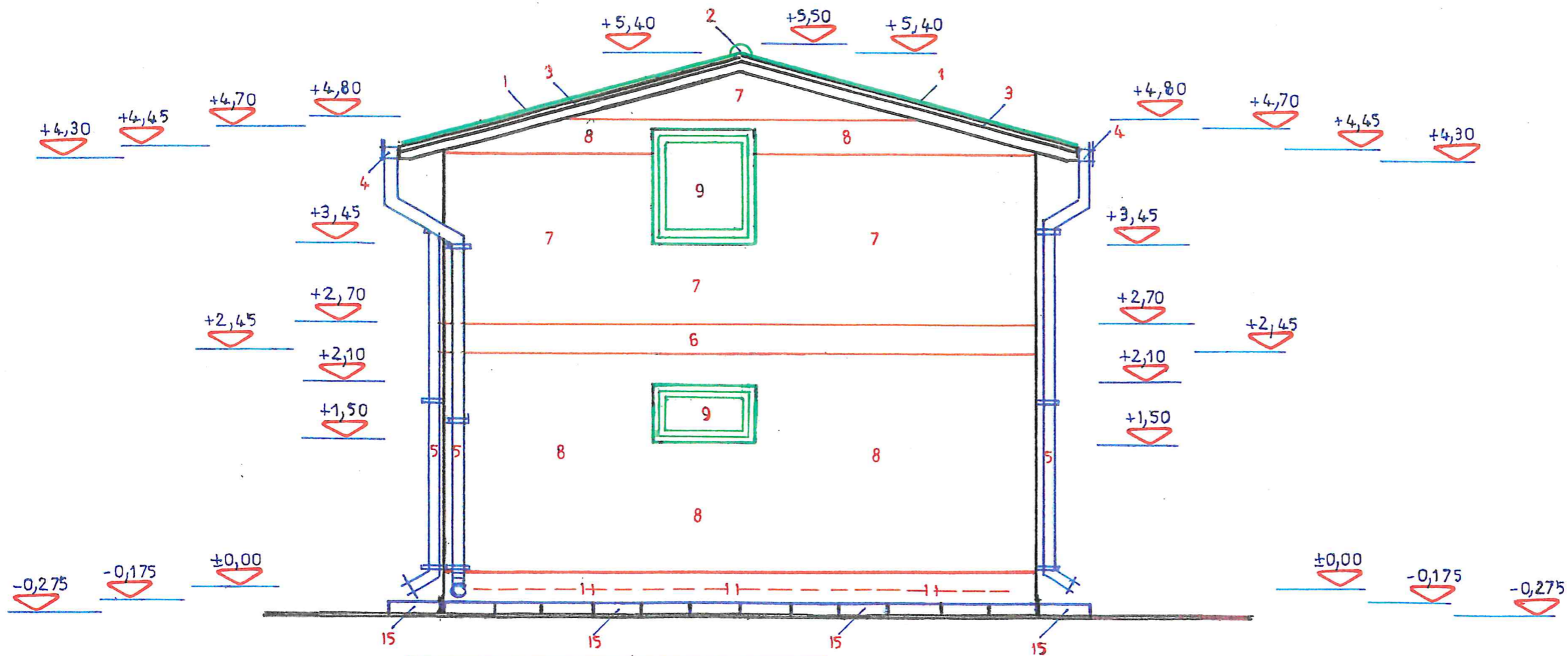

VIATĂ SPRE ÎNSCHIMBARE  
 Anexa la Autorizație de construire  
 Nr. 133  
 din 23 AUG 2021  
 Architect șef  
 AMELIA ANDREI

VERIFICAT  
 Merit... VER...

- LEGENDA :**
- Invelitoare din tigla de tabla de oțel (fășii) – tip Lindab
  - Olane din tablă de oțel – tip Lindab
  - Astereală de scândură și folie bituminată
  - Jgheaburi din tablă zincată  $\phi$ 150 mm
  - Burlane din tablă zincată  $\phi$ 150 mm
  - Lavabil alb
  - Lavabil ocru
  - Lavabil orange
  - Ferestre din profile PVC și geam termopan
  - Uși din profile PVC și geam termopan
  - Soclu din placaj ceramic
  - Stâlpi din lemn
  - Grinzi din lemn
  - Talpă din lemn
  - Dale de protecție din b.a. prefabricat
  - Parapet din scândură de lemn



VERIFICATOR/ EXPERT	NUME	SEMNATURA DIN ROMANIA	CERINTA	REFERAT/EXPERTIZA/NR./DATA
Tel. 0253/222713 0728/303410	S.C. "DUMARHITECT" S.R.L. Str. V.Alecsandri, bl.55, sc.2, ap.1, Tg-Jiu C.I. J18/330/2006			Beneficiar : ALMAȘAN VIORICA, în Comuna Cerbăl, Satul Feregi nr. 33
SPECIFICATIE	NUME	SEMNATURA	SCARA	Titlu proiect : Modernizare și extindere c-ție (casă din lemn) cu regim de înălțime P+M și bransamente utilități
ȘEF PROIECT	Arh. D-TRU FLORESCU		1: 50	Faza : DTAC
PROIECTAT	Arh. D-TRU FLORESCU		DATA: 10. 2020	Titlu Plansa : Fațada posterioară propusă
DESENAT	Ing. VALERIA SOFROM			PL. NR. 19