

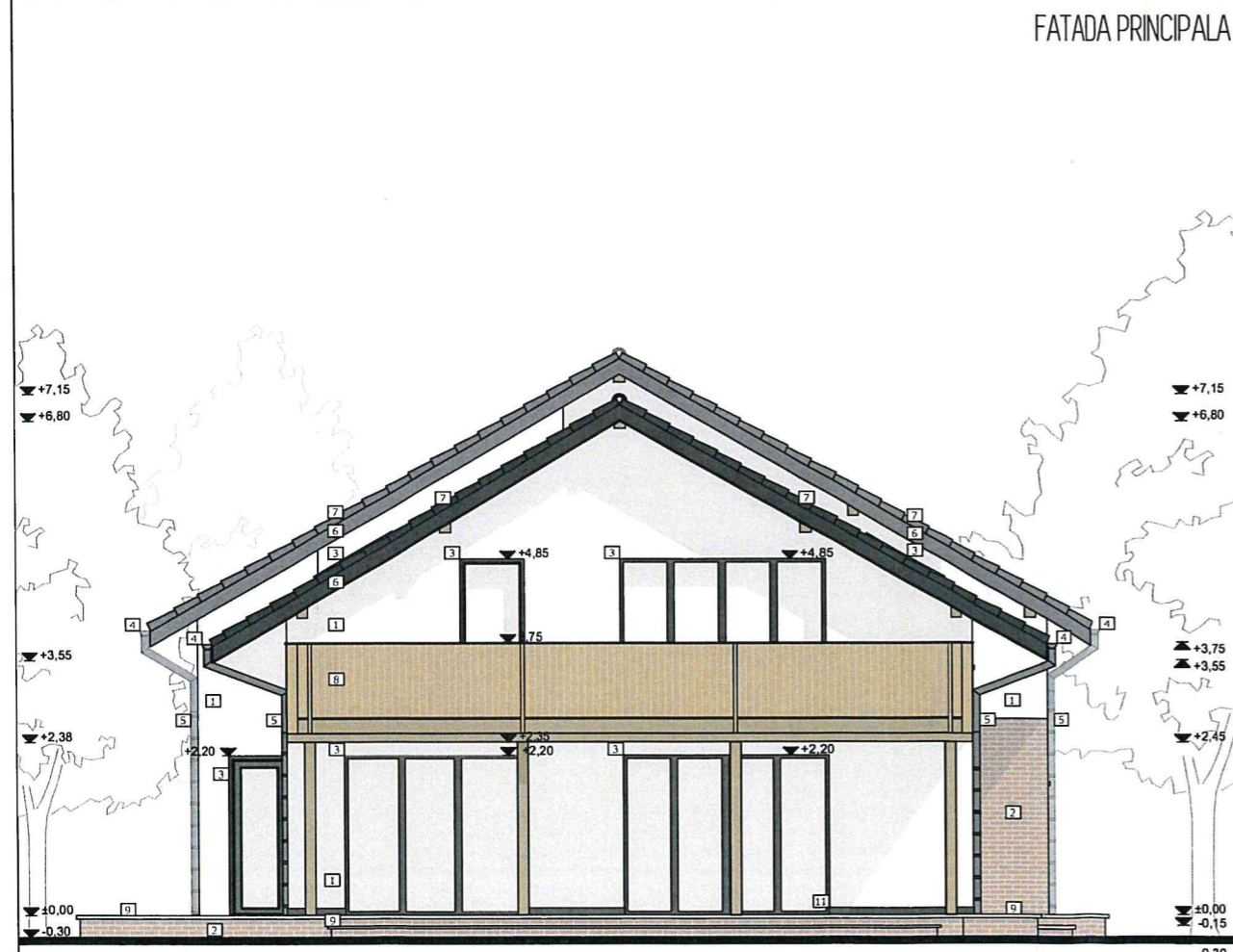

FATADA PRINCIPALA



FATADA LATERAL STANGA



FATADA POSTERIOARA



FATADA LATERAL DREAPTA

CONSILIUL JUDEȚEAN HUNEDOARA
 VIZAT SPRE NESCIMBARE
 Anexa la Autorizația de construire
 Nr. 149
 din 11. AUG. 2021
 Arhitect șef
 AMELIA ANDREI

VERIFICAT
 MUTIUN SEVER

- LEGENDA:
1. Tencuiala cu textura fina, alba
 2. Caramida aparenta, culoare naturala
 3. Tamplarie PVC, gri
 4. Jgheab tabla, antracit mat
 5. Burlan tabla, antracit mat
 6. Pазie metalica, gri
 7. Invelitoare tigla ceramica gri
 8. Balustrada lemn
 9. Placi piatra naturala, gri deschis
 10. Sort tabla, gri
 11. Plinta exterioara, antracit

VERIFICATOR	NUME	SEMNTATURA	CERINTA	Referinta/ Expertiza/ nr/data
	ANCA BOTEZAN Birou individual de arhitectura tel: 0722 543 192			Beneficiar SELEȘTEAN GHEORGHE Comuna Lăpușu de Jos, Sat Lăpușu de Jos, nr. 19, jud. Hunedoara
SPECIFICATIE	NUME	SEMNTATURA	Scara:	Titlul proiectului:
SEF PROIECT	arh. Anca BOTEZAN		1:50	CONSTRUIRE LOCUINȚA P+M Comuna Lăpușu de Jos, sat Lăpușu de Jos, CF nr. 62100, jud. Hunedoara
PROIECTAT	arh. Anca BOTEZAN		Data:	Titlul planșei:
DESENAT	arh. Anca BOTEZAN		07/2021	FAȚADE
				Proiect nr. 472/2021
				Faza: D.T.A.C. +P.T.
				Planșa nr. A. 07