SARMIZEGETUSA - obiective clasate în LMI (la momentul actual)

Cod LMI	Cod RAN	Denumire	Categorie	Tip	Componente sit	Cronologie	Suprafață	Nr.	X - Est	Y - Nord
HD-I-s-A-03205	91063.01	Colonia Ulpia Traiana Augusta Dacica Sarmizegetusa	-	11 - Locuire civilă	Așezare urbană, Amfiteatru, Temple, Necropolă	Epocă romană	3130607.20 mp	1	327475.35	448104.006
								2	327557.07	448104.006
								3	327548.94	448092.581
								4	326957.69	447987.570
								5	326946.13	447995.475
								6	326845.12	448506.232
								7	326853.230	448518.027
								8	327463.78	448623.019

SARMIZEGETUSA - obiective clasate în RAN (la momentul actual)

Cod RAN	Denumire	Categorie	Tip	Componente sit	Cronologie	Suprafață	Nr.	X - est	Y - nord
91063.01	Colonia Ulpia Traiana Augusta Dacica Sarmizegetusa	-	11 - Locuire civilă	Așezare urbană, Amfiteatru, Temple, Necropolă	Epocă romană	-	1	327475.351	448104.006
							2	327557.069	448104.006
							3	327548.944	448092.581
							4	326957.689	447987.570
							5	326946.131	447995.475
							6	326845.115	448506.232
							7	326853.230	448518.027
							8	327463.782	448623.019
91063.02	Necropola romană de la Sarmizegetusa - La Cireș. Necropola se află la est de zidul de incintă al orașului roman.	Descoperire funerară	Necropolă	Necropolă de incinerație	Epocă romană	-	1	327997.000	448621.700
							2	327972.500	448732.700
							3	327979.500	448739.800
							4	327951.300	448899.700
							5	328000.700	448931.500
							6	328032.500	448891.500
							7	328086.600	448923.200
							8	328124.200	448875.000
							9	328146.500	448886.800
							10	328278.200	448733.900
							11	328191.200	448637.500
							12	328164.200	448643.400
							13	328138.300	448617.500
							14	327997.000	448621.700
91063.03	Așezarea de epocă romană de la Sarmizegetusa - Hotar	Locuire	Așezare	-	Epocă romană	-	1	327260.660	448380.163
							2	327340.087	448390.915
							3	327350.492	448294.841
							4	327273.840	448283.395
							5	327260.660	448380.163
91063.04	Construcție romană situată pe proprietatea lui Brăilă Mircea. în intravilanul satului, la 150 m V față de forul Coloniei Dacica Sarmizegetusa, la S față de DN 68.	Locuire	Așezare	Casă	Epocă romană	-	1	327250.961	448280.523
							2	327349.862	448295.384
							3	327358.520	448227.115
							4	327259.600	448212.983
							5	327250.961	448280.523

SARMIZEGETUSA - obiective propuse spre eliminare din RAN

Id.	Cod RAN	Denumire	Categorie	Tip	Componente sit	Cronologie	Observații	Nr.	X - est	Y - nord
72	91063.03	Așezarea de epocă romană de la Sarmizegetusa - Hotar	Locuire	Așezare	-	Epocă romană	Propunere de eliminare din R.A.N. (M.N.I.T., 2022)	1	327260.660	448380.163
								2	327340.087	448390.915
								3	327350.492	448294.841
								4	327273.840	448283.395
								5	327260.660	448380.163
73	91063.04	Construcție romană situată pe proprietatea lui Brăilă Mircea. în intravilanul satului, la 150 m V față de forul Coloniei Dacica Sarmizegetusa, la S față de DN 68.	Locuire	Așezare	Casă	Epocă romană	Propunere de eliminare din R.A.N. (M.N.I.T., 2022)	1	327250.961	448280.523
								2	327349.862	448295.384
								3	327358.520	448227.115
								4	327259.600	448212.983
								5	327250.961	448280.523

SARMIZEGETUSA - Situri arheologice propuse spre înscriere/ actualizare în LMI și RAN

Cod LMI	Cod RAN	Denumire	Categorie	Tip	Componente sit	Cronologie	Suprafață	Nr.	X - Est	Y - Nord
HD-I-s-A-03205	91063.01	Colonia Ulpia Traiana Augusta Dacica Sarmizegetusa	-	11 - Locuire civilă	Așezare urbană, Amfiteatru,Temple , Necropolă	Epocă romană	3130607.20 mp	1	327475.351	448104.006
								2	327557.069	448104.006
								3	327548.944	448092.581
								4	326957.689	447987.570
								5	326946.131	447995.475
								6	326845.115	448506.232
								7	326853.230	448518.027
								8	327463.782	448623.019
HD-I-s-A-03205.01	91063.08	Zidul de incintă al orașului Colonia Ulpia Traiana Augusta Dacica Sarmizegetusa	Apărare (construcții defensive);	125 – Fortificație 322 – Monument	Zid, șanț de apărare	Epocă romană	Perimetru zid: 1680 m	1	327549.631	448091.646
								2	326958.707	447985.100
								3	326950.272	447987.668
								4	326945.870	447993.169
								5	326845.743	448507.744
								6	326846.843	448513.796
								7	326851.244	448517.280
								8	327465.580	448622.543
								9	327472.549	448621.442
								10	327476.033	448615.757
								11	327558.678	448101.427
								12	327556.967	448095.192
								13	327549.631	448091.646
HD-I-s-A-03205.02	91063.02	Necropola estică a Coloniei Ulpia Traiana Augusta Dacica Sarmizegetusa	Funerar	21 - Necropolă	Necropolă de incinerație, Necropolă de inhumație	Epocă romană	68100 mp	1	327997.000	448621.700
								2	327972.500	448732.700
								3	327979.500	448739.800
								4	327951.300	448899.700
								5	328000.700	448931.500
								6	328032.500	448891.500
								7	328086.600	448923.200
								8	328124.200	448875.000
								9	328146.500	448886.800
								10	328278.200	448733.900
								11	328191.200	448637.500
								12	328164.200	448643.400
								13	328138.300	448617.500
								14	327997.000	448621.700
HD-I-s-A-03205.03	91063.03	Forum Vetus	Public, Religios, Ritual	11 - Locuire civilă 322 - Monument	For, Basilica, Curia, Aedes Augustalium, Aedes Fabrum, Groma	Epocă romană	7655.5 mp	1	327260.660	448380.163
								2	327340.087	448390.915
								3	327350.492	448294.841
								4	327273.840	448283.395
								5	327260.660	448380.163
HD-I-s-A-03205.04	91063.04	Forum Novum	Public, Religios, Ritual	11 - Locuire civilă 131 - Templu 322 – Monument	For, Templul Capitolin	Epocă romană	6842 mp	1	327250.961	448280.523
								2	327349.862	448295.384
								3	327358.520	448227.115
								4	327259.600	448212.983
								5	327250.961	448280.523
HD-I-s-A-03205.05	91063.05	Praetorium Procuratoris	Public, Religios, Ritual, Domestic	11 - Locuire civilă 131 - Templu 322 – Monument	Horea, Templu, Area sacra, Domus, Terme	Epoca romană	12387.5 mp	1	327274.934	448577.284
								2	327385.153	448595.126
								3	327400.640	448484.077
								4	327292.227	448466.941
								5	327274.934	448577.284

SARMIZEGETUSA - Situri arheologice propuse spre înscriere/ actualizare în LMI și RAN

Cod LMI	Cod RAN	Denumire	Categorie	Tip	Componente sit	Cronologie	Suprafață	Nr.	X - Est	Y - Nord
HD-I-s-A-03205.06	91063.06	Area Sacra	Public, Religios, Ritual	12 - Structură de cult/ religioasă 131 - Templu 132 - Sanctuar 322 – Monument	Templu, Aesclepeion, Sanctuar, Temenos	Epoca romană	49985 mp	1	327253.601	448850.209
								2	327441.614	448874.163
								3	327482.564	448657.457
								4	327285.956	448624.925
								5	327253.601	448850.209
HD-I-s-A-03205.07	91063.07	Amfiteatrul Coloniei Ulpia Traiana Augusta Dacica Sarmizegetusa (EM1)	Public	11 - Locuire civilă 322 – Monument	Amfiteatru	Epoca romană	5225 mp	1	327124.682	448716.113
								2	327130.318	448732.486
								3	327147.765	448748.859
								4	327168.700	448757.179
								5	327195.273	448752.616
								6	327209.498	448742.685
								7	327220.771	448726.849
								8	327217.550	448708.329
								9	327202.788	448691.957
								10	327177.558	448682.026
								11	327152.596	448685.515
								12	327136.223	448697.056
								13	327124.682	448716.113
HD-I-m-A-03205.09	91063.09	Templul Zeiței Nemesis (EM 2)	Public, Religios	12 - Structură de cult/religioasă 131 - Templu 322 - Monument	Templu	Epoca romană	600 mp	1	327241.571	448727.878
								2	327726.467	448726.859
								3	327226.467	448717.249
								4	327223.110	448688.158
								5	327244.648	448689.836
								6	327242.970	448719.486
HD-I-m-A-03205.10	91063.10	Clădire diversă. Așa-numita "Schola gladiatorum" compusă din mai multe corpuri de clădire (EM 11, EM 12, EM 13)	Public/Privat	11 - Locuire civilă 322 - Monument 143 - Construcție	-	Epoca romană	900 mp	1	327234.019	448789.473
								2	327236.816	448750.591
								3	327209.963	448750.871
								4	327212.480	448766.853
								5	327201.851	448768.773
								6	327203.250	448785.277
								7	327216.956	448788.633
								8	327249.124	448756.186
								9	327253.320	448720.381
								10	327271.502	448722.060
								11	327267.586	448760.661
HD-I-m-A-03205.11	91063.11	Templul lui Liber Pater (EM 14)	Public, Religios	12 - Structură de cult/ religioasă 131 - Templu 132 - Sanctuar	Templu	Epoca romană	475 mp	1	327280.732	448849.333
								2	327300.313	448851.751
								3	327304.229	448827.235
								4	327283.809	448824.158
HD-I-m-A-03205.12	91063.12	Templul lui Aesculap și Hygia (EM 15)	Public, Religios	12 - Structură de cult/ religioasă 131 - Templu 132 - Sanctuar 322 – Monument	Templu, Aesclepeion, Temenos	Epoca romană	3400 mp	1	327332.761	448777.165
								2	327341.152	448837.305
								3	327397.936	448837.305
								4	327393.180	448811.011
								5	327373.320	448768.214
HD-I-m-A-03205.13	91063.13	Templul Mare (EM 18)	Public, Religios	12 - Structură de cult/ religioasă 131 - Templu 322 – Monument	Templu	Epoca romană	1480 mp	1	327343.949	448648.325
								2	327338.635	448691.682
								3	327372.201	448697.556
								4	327378.075	448654.759
HD-I-m-A-03205.14	91063.14	Sanctuarul lui Silvanus (EM 19)	Public, Religios	12 - Structură de cult/ religioasă 132 - Sanctuar 322 – Monument	Sanctuar	Epoca romană	350 mp	1	327342.271	448648.600
								2	327338.915	448677.416
								3	327325.768	448675.738
								4	327329.124	448646.087
HD-I-m-A-03205.15	91063.15	Clădire diversă (EM 20)	Public, Religios	11 - Locuire civilă 322 – Monument 143 - Construcție	Clădire	Epocă romană	172 mp	1	327376.117	448671.822
								2	327390.943	448674.339
								3	327394.299	448656.717
								4	327379.194	448654.759
HD-I-m-A-03205.16	91063.16	Clădire diversă (EM 21 – așa-numitul Atelier de sticlărie)	Public	322 – Monument 142 - Construcție	Clădire	Epoca romană	340 mp	1	327328.565	448646.367
								2	327326.327	448660.074
								3	327300.872	448655.598
								4	327302.830	448641.892
HD-I-m-A-03205.17	91063.17	Edificiu de cult (Templu-Basilica EM 24, EM 28)	Public, Religios	12 - Structură de cult/religioasă 132 - Sanctuar 322 - Monument	Templu	Epoca romană	230 mp	1	327359.894	448862.200
								2	327365.768	448863.319
								3	327365.208	448866.396
								4	327369.964	448865.837
								5	327370.523	448863.319
								6	327376.117	448864.158
								7	327377.796	448848.774
								8	327371.642	448850.452
								9	327367.446	448850.452
								10	327367.446	448846.815
								11	327361.292	448846.815
HD-I-m-A-03205.18	91063.18	Terme (Băile publice EM 25)	-	322 - Monument 144 - Terme	Terme	Epoca romană	600 mp	1	327151.210	448644.452
HD-I-m-A-03205.19	91063.19	Edificiu de cult (EM 29)	Public, Religios	12 - Structură de cult/religioasă 132 - Sanctuar 322 - Monument	Edificiu de cult Sanctuar	Epoca romană	40 mp	1	327262.708	448770.355
HD-I-m-A-03205.20	91063.20	Clădire diversă (așa-numita Moară EM 30, EM 31)	Public, Privat	11 - Locuire civilă 322 - Monument 143 - Construcție	Clădire	Epoca romană	170 mp	1	327249.124	448756.186
								2	327253.320	448720.381
								3	327271.502	448722.060
								4	327267.586	448760.661
HD-I-m-A-03206.21	91063.21	Templul lui Dominus et Domina	Public, Religios	12 - Structura de cult/religioasă 132 - Sanctuar 322 - Monument	Sanctuar	Epoca romană	15 mp	1	327310.612	448859.135
HD-I-m-A-03206.22	91063.22	Templul zeilor palmireni (Clădirea Y)	Public, Religios	12 - Structură de cult/religioasă 131 - Templu 322 - Monument	Templu	Epoca romană	400 mp	1	327245.147	448327.380
								2	327247.133	448309.682
								3	327272.856	448312.446
								4	327271.645	448336.393
								5	327259.332	448334.491
								6	327260.204	448329.422
HD-I-m-A-03206.23	91063.23	Clădirea X	Public	322 - Monument 142 - Construcție	Clădire cercetată parțial	Epoca romană	-	1	327250.807	448303.788
								2	327252.067	448286.442
								3	327279.811	448291.031
								4	327277.024	448306.562
HD-I-m-A-03206.24	91063.24	Insula 3	Public/ Privat	322 - Monument 142 - Construcție	Clădire cercetată parțial	Epoca romană	-	1	327191.435	448318.543
								2	327191.821	448313.296
								3	327196.395	448311.179
								4	327221.903	448313.996
								5	327221.725	448316.393
								6	327226.696	448317.355
								7	327226.710	448321.694

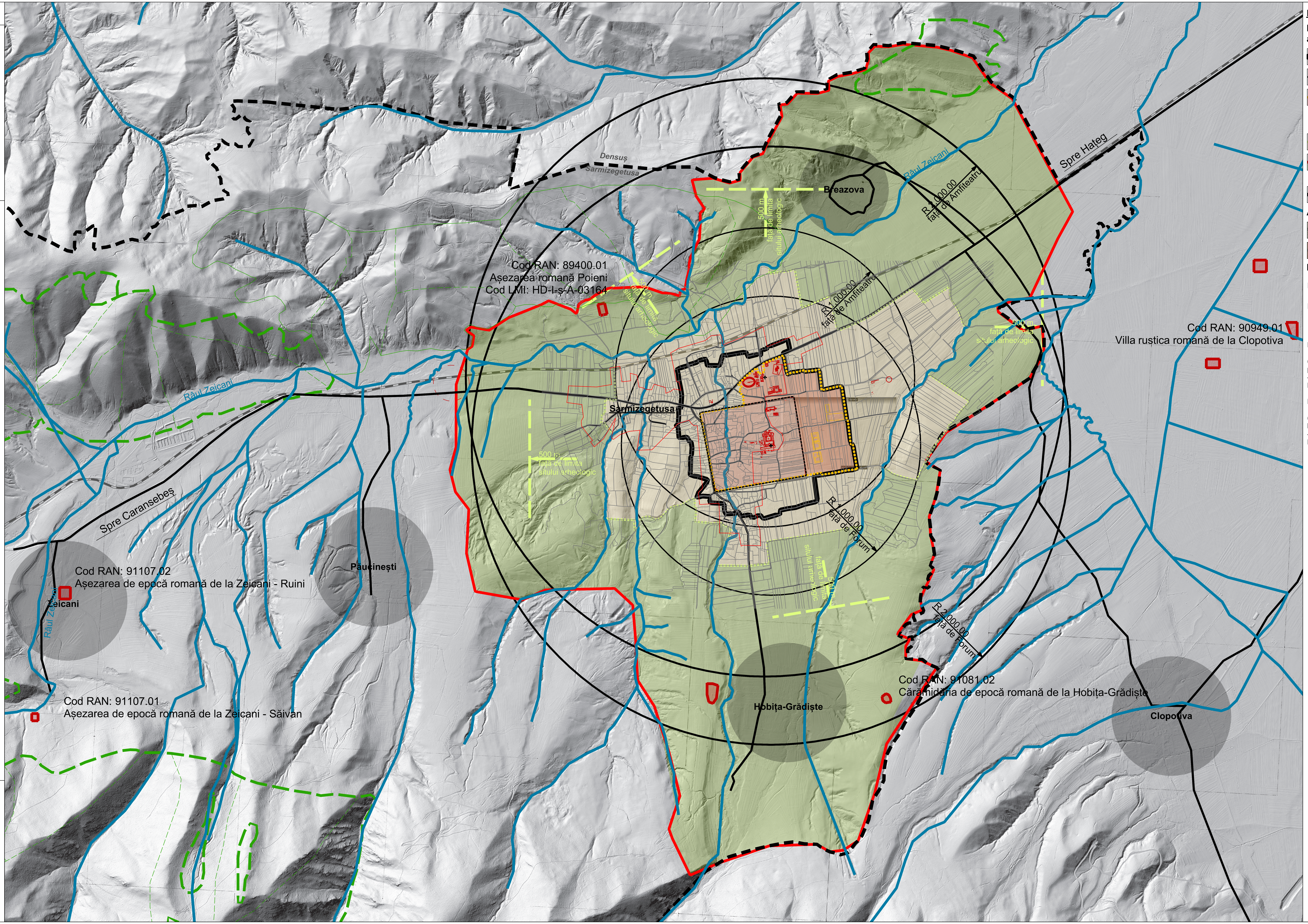

Legendă

Delimitarea siturilor arheologice, a zonelor de protecție ale acestora și a zonei construite protejate

- Perimetrul PUZCP pentru obiectivele „Intrare Forul lui Traian" și „Clădire cu spații muzeale și anexe, acces sit arheologic" din cadrul sitului arheologic Colonia Ulpia Traiana Sarmizegetusa
- Limita perimetrului intramuros al orașului antic
- Limita bunului înscris în Lista Patrimoniului Mondial - LPM (nucleul sitului arheologic Ulpia Traiana Sarmizegetusa) cu codul 1718-017: Sarmizegetusa: Colonia Dacica Ulpia Traiana Augusta Dacica Sarmizegetusa ca parte a Frontierelor Imperiului Roman - Dacia, înscriere în LPM prin decizia 46 COM 8B.25 din 31.07.2024
- Teritoriul sitului arheologic Ulpia Traiana Sarmizegetusa (cod LMI HD-I-s-A-03205)
- LIMITA ZONEI CONSTRUITE PROTEJATE ULPIA TRAIANA SARMIZEGETUSA (coincide cu limita zonei de protecție a sitului arheologic Ulpia Traiana Sarmizegetusa și cu limita zonei de protecție a peisajului și cu limita zonei tampon a bunului înscris în LPM)
- Limita comunei Sarmizegetusa

Alte situri arheologice din teritoriul studiat

- Zone cu descoperiri arheologice
- Zone cu potențial arheologic

Delimitarea zonei de protecție a peisajului

R1000 - Distanța maximă de perceptibilitate[1] a peisajului (1000m față de principalele edificii romane)

R2000 - Distanța maximă de percepere[2] a siluetelor peisajului (2000m față de principalele edificii romane)

PERCEPTIBILITATEA PEISAJULUI

(1) capacitatea de distingere a volumelor și detaliilor, culorilor și nuanțelor acestora, posibilă de la distanța de max. 1000 metri.
- Cf. Radu LAURIAN, *Probleme de estetica orașului*, București: Ed. Tehnică, 1962, pp 51-53

PERCEPEREA PEISAJULUI

(2) distingerea siluetelor formațiunilor geologice luminate de soare, posibilă de la o distanță de max. 2000 metri; siluetele celor întunecate se confundă cu cerul.
- Cf. Radu LAURIAN, Probleme de estetica orașului, București: Ed. Tehnică, 1962, pp 51-53

Beneficiar: **CONSILIUL JUTEȚEAN HUNEDOARA**
strada 1 Decembrie nr. 28
330025 Deva, județul Hunedoara
Tel. 0254 211350
www.cjhunedoara.ro

Prooiectant general: **S.C. ATELIER FKM S.R.L.**
str. Someșului nr. 35
400165 Cluj Napoca, județul Cluj
CUI: 14952346
email: atelier@fkm.ro

Proiectanți de specialitate:

Urbanism: **S.C. MONTAG STUDIO S.R.L.**
str. George Clemenceau, nr. 3/3
400021 Cluj Napoca, județul Cluj
CUI: 46377639
email: panescu@gmail.com

Patrimoniu construit: **S.C. QUATTRO DESIGN S.R.L.**
str. Dionisie Lupu, nr. 50/9
Municipiul București, Sector 1
CUI: 16413534
email: office@quattrod.ro

Verificat:

Patrimoniu construit: arh. urb. **Irina Popescu - Criveanu**
specialist MCC 1/2/3/A/D/E/F/G
RUR A/B/C/D/E/F6/G5/G6

Echipa de elaborare:
Proiectat: arh. Bogdan Fodor
arh. urb. Eugen Pănescu
arh. urb. Irina Popescu - Criveanu
Desenat: arh. Gabriel Florian

Plan Urbanistic pentru Zona Construită Protejată

pentru obiectivele „Intrare Forul lui Traian" și „Clădire cu spații muzeale și anexe, acces sit arheologic" din cadrul sitului arheologic Colonia Ulpia Traiana Sarmizegetusa

Amplasament: **Localitatea Sarmizegetusa, comuna Sarmizegetusa**
județul Hunedoara

N — 0 500 1000

Număr proiect:	Data:	Format:	Scara:
1961 / 03.10.2022	**Ianuarie 2023**	**A2+ (420x1234)**	**1:15000**

Titlul planșei: **Delimitarea Zonei construite protejate Ulpia Traiana Sarmizegetusa**

Cod planșă: **U00**

SARMIZEGETUSA - obiective clasate în LMI (la momentul actual)

Cod LMI	Cod RAN	Denumire	Categorie	Tip	Componente sit	Cronologie	Suprafață	Nr.	X - Est	Y - Nord
HD-I-s-A-03205	91063.01	Colonia Ulpia Traiana Augusta Dacica Sarmizegetusa	-	11 - Locuire civilă	Așezare urbană, Amfiteatru, Temple, Necropolă	Epocă romană	3130607.20 mp	1	327475.35	448104.006
								2	327557.07	448104.006
								3	327548.94	448092.581
								4	326957.69	447987.570
								5	326946.13	447995.475
								6	326845.12	448506.232
								7	326853.230	448518.027
								8	327463.78	448623.019

SARMIZEGETUSA - obiective clasate în RAN (la momentul actual)

Cod RAN	Denumire	Categorie	Tip	Componente sit	Cronologie	Suprafață	Nr.	X - est	Y - nord
91063.01	Colonia Ulpia Traiana Augusta Dacica Sarmizegetusa	-	11 - Locuire civilă	Așezare urbană, Amfiteatru, Temple, Necropolă	Epocă romană	-	1	327475.351	448104.006
							2	327557.069	448104.006
							3	327548.944	448092.581
							4	326957.689	447987.570
							5	326946.131	447995.475
							6	326845.115	448506.232
							7	326853.230	448518.027
							8	327463.782	448623.019
91063.02	Necropola romană de la Sarmizegetusa - La Cireș. Necropola se află la est de zidul de incintă al orașului roman.	Descoperire funerară	Necropolă	Necropolă de incinerație	Epocă romană	-	1	327997.000	448621.700
							2	327972.500	448732.700
							3	327979.500	448739.800
							4	327951.300	448899.700
							5	328000.700	448931.500
							6	328032.500	448891.500
							7	328086.600	448923.200
							8	328124.200	448875.000
							9	328146.500	448886.800
							10	328278.200	448733.900
							11	328191.200	448637.500
							12	328164.200	448643.400
							13	328138.300	448617.500
							14	327997.000	448621.700
91063.03	Așezarea de epocă romană de la Sarmizegetusa - Hotar	Locuire	Așezare	-	Epocă romană	-	1	327260.660	448380.163
							2	327340.087	448390.915
							3	327350.492	448294.841
							4	327273.840	448283.395
							5	327260.660	448380.163
91063.04	Construcție romană situată pe proprietatea lui Brăilă Mircea. în intravilanul satului, la 150 m V față de forul Coloniei Dacica Sarmizegetusa, la S față de DN 68.	Locuire	Așezare	Casă	Epocă romană	-	1	327250.961	448280.523
							2	327349.862	448295.384
							3	327358.520	448227.115
							4	327259.600	448212.983
							5	327250.961	448280.523

SARMIZEGETUSA - obiective propuse spre eliminare din RAN

Id.	Cod RAN	Denumire	Categorie	Tip	Componente sit	Cronologie	Observații	Nr.	X - est	Y - nord
72	91063.03	Așezarea de epocă romană de la Sarmizegetusa - Hotar	Locuire	Așezare	-	Epocă romană	Propunere de eliminare din R.A.N. (M.N.I.T., 2022)	1	327260.660	448380.163
								2	327340.087	448390.915
								3	327350.492	448294.841
								4	327273.840	448283.395
								5	327260.660	448380.163
73	91063.04	Construcție romană situată pe proprietatea lui Brăilă Mircea. în intravilanul satului, la 150 m V față de forul Coloniei Dacica Sarmizegetusa, la S față de DN 68.	Locuire	Așezare	Casă	Epocă romană	Propunere de eliminare din R.A.N. (M.N.I.T., 2022)	1	327250.961	448280.523
								2	327349.862	448295.384
								3	327358.520	448227.115
								4	327259.600	448212.983
								5	327250.961	448280.523

SARMIZEGETUSA - Situri arheologice propuse spre înscriere/ actualizare în LMI și RAN

Cod LMI	Cod RAN	Denumire	Categorie	Tip	Componente sit	Cronologie	Suprafață	Nr.	X - Est	Y - Nord
HD-I-s-A-03205	91063.01	Colonia Ulpia Traiana Augusta Dacica Sarmizegetusa	-	11 - Locuire civilă	Așezare urbană, Amfiteatru,Temple , Necropolă	Epocă romană	3130607.20 mp	1	327475.351	448104.006
								2	327557.069	448104.006
								3	327548.944	448092.581
								4	326957.689	447987.570
								5	326946.131	447995.475
								6	326845.115	448506.232
								7	326853.230	448518.027
								8	327463.782	448623.019
HD-I-s-A-03205.01	91063.08	Zidul de incintă al orașului Colonia Ulpia Traiana Augusta Dacica Sarmizegetusa	Apărare (construcții defensive);	125 – Fortificație 322 – Monument	Zid, șanț de apărare	Epocă romană	Perimetru zid: 1680 m	1	327549.631	448091.646
								2	326958.707	447985.100
								3	326950.272	447987.668
								4	326945.870	447993.169
								5	326845.743	448507.744
								6	326846.843	448513.796
								7	326851.244	448517.280
								8	327465.580	448622.543
								9	327472.549	448621.442
								10	327476.033	448615.757
								11	327558.678	448101.427
								12	327556.967	448095.192
								13	327549.631	448091.646
HD-I-s-A-03205.02	91063.02	Necropola estică a Coloniei Ulpia Traiana Augusta Dacica Sarmizegetusa	Funerar	21 - Necropolă	Necropolă de incinerație, Necropolă de inhumație	Epocă romană	68100 mp	1	327997.000	448621.700
								2	327972.500	448732.700
								3	327979.500	448739.800
								4	327951.300	448899.700
								5	328000.700	448931.500
								6	328032.500	448891.500
								7	328086.600	448923.200
								8	328124.200	448875.000
								9	328146.500	448886.800
								10	328278.200	448733.900
								11	328191.200	448637.500
								12	328164.200	448643.400
								13	328138.300	448617.500
								14	327997.000	448621.700
HD-I-s-A-03205.03	91063.03	Forum Vetus	Public, Religios, Ritual	11 - Locuire civilă 322 - Monument	For, Basilica, Curia, Aedes Augustalium, Aedes Fabrum, Groma	Epocă romană	7655.5 mp	1	327260.660	448380.163
								2	327340.087	448390.915
								3	327350.492	448294.841
								4	327273.840	448283.395
								5	327260.660	448380.163
HD-I-s-A-03205.04	91063.04	Forum Novum	Public, Religios, Ritual	11 - Locuire civilă 131 - Templu 322 – Monument	For, Templul Capitolin	Epocă romană	6842 mp	1	327250.961	448280.523
								2	327349.862	448295.384
								3	327358.520	448227.115
								4	327259.600	448212.983
								5	327250.961	448280.523
HD-I-s-A-03205.05	91063.05	Praetorium Procuratoris	Public, Religios, Ritual, Domestic	11 - Locuire civilă 131 - Templu 322 – Monument	Horea, Templu, Area sacra, Domus, Terme	Epoca romană	12387.5 mp	1	327274.934	448577.284
								2	327385.153	448595.126
								3	327400.640	448484.077
								4	327292.227	448466.941
								5	327274.934	448577.284

SARMIZEGETUSA - Situri arheologice propuse spre înscriere/ actualizare în LMI și RAN

Cod LMI	Cod RAN	Denumire	Categorie	Tip	Componente sit	Cronologie	Suprafață	Nr.	X - Est	Y - Nord
HD-I-s-A-03205.06	91063.06	Area Sacra	Public, Religios, Ritual	12 - Structură de cult/ religioasă 131 - Templu 132 - Sanctuar 322 – Monument	Templu, Aesclepeion, Sanctuar, Temenos	Epoca romană	49985 mp	1	327253.601	448850.209
								2	327441.614	448874.163
								3	327482.564	448657.457
								4	327285.956	448624.925
								5	327253.601	448850.209
HD-I-s-A-03205.07	91063.07	Amfiteatrul Coloniei Ulpia Traiana Augusta Dacica Sarmizegetusa (EM1)	Public	11 - Locuire civilă 322 – Monument	Amfiteatru	Epoca romană	5225 mp	1	327124.682	448716.113
								2	327130.318	448732.486
								3	327147.765	448748.859
								4	327168.700	448757.179
								5	327195.273	448752.616
								6	327209.498	448742.685
								7	327220.771	448726.849
								8	327217.550	448708.329
								9	327202.788	448691.957
								10	327177.558	448682.026
								11	327152.596	448685.515
								12	327136.223	448697.056
								13	327124.682	448716.113
HD-I-m-A-03205.09	91063.09	Templul Zeiței Nemesis (EM 2)	Public, Religios	12 - Structură de cult/religioasă 131 - Templu 322 - Monument	Templu	Epoca romană	600 mp	1	327241.571	448727.878
								2	327726.467	448726.859
								3	327226.467	448717.249
								4	327223.110	448688.158
								5	327244.648	448689.836
								6	327242.970	448719.486
HD-I-m-A-03205.10	91063.10	Clădire diversă. Așa-numita "Schola gladiatorum" compusă din mai multe corpuri de clădire (EM 11, EM 12, EM 13)	Public/Privat	11 - Locuire civilă 322 - Monument 143 - Construcție	-	Epoca romană	900 mp	1	327234.019	448789.473
								2	327236.816	448750.591
								3	327209.963	448750.871
								4	327212.480	448766.853
								5	327201.851	448768.773
								6	327203.250	448785.277
								7	327216.956	448788.633
								8	327249.124	448756.186
								9	327253.320	448720.381
								10	327271.502	448722.060
								11	327267.586	448760.661
HD-I-m-A-03205.11	91063.11	Templul lui Liber Pater (EM 14)	Public, Religios	12 - Structură de cult/ religioasă 131 - Templu 132 - Sanctuar	Templu	Epoca romană	475 mp	1	327280.732	448849.333
								2	327300.313	448851.751
								3	327304.229	448827.235
								4	327283.809	448824.158
HD-I-m-A-03205.12	91063.12	Templul lui Aesculap și Hygia (EM 15)	Public, Religios	12 - Structură de cult/ religioasă 131 - Templu 132 - Sanctuar 322 – Monument	Templu, Aesclepeion, Temenos	Epoca romană	3400 mp	1	327332.761	448777.165
								2	327341.152	448837.305
								3	327397.936	448837.305
								4	327393.180	448811.011
								5	327373.320	448768.214
HD-I-m-A-03205.13	91063.13	Templul Mare (EM 18)	Public, Religios	12 - Structură de cult/ religioasă 131 - Templu 322 – Monument	Templu	Epoca romană	1480 mp	1	327343.949	448648.325
								2	327338.635	448691.682
								3	327372.201	448697.556
								4	327378.075	448654.759
HD-I-m-A-03205.14	91063.14	Sanctuarul lui Silvanus (EM 19)	Public, Religios	12 - Structură de cult/ religioasă 132 - Sanctuar 322 – Monument	Sanctuar	Epoca romană	350 mp	1	327342.271	448648.600
								2	327338.915	448677.416
								3	327325.768	448675.738
								4	327329.124	448646.087
HD-I-m-A-03205.15	91063.15	Clădire diversă (EM 20)	Public, Religios	11 - Locuire civilă 322 – Monument 143 - Construcție	Clădire	Epocă romană	172 mp	1	327376.117	448671.822
								2	327390.943	448674.339
								3	327394.299	448656.717
								4	327379.194	448654.759
HD-I-m-A-03205.16	91063.16	Clădire diversă (EM 21 – așa-numitul Atelier de sticlărie)	Public	322 – Monument 142 - Construcție	Clădire	Epoca romană	340 mp	1	327328.565	448646.367
								2	327326.327	448660.074
								3	327300.872	448655.598
								4	327302.830	448641.892
HD-I-m-A-03205.17	91063.17	Edificiu de cult (Templu-Basilica EM 24, EM 28)	Public, Religios	12 - Structură de cult/religioasă 132 - Sanctuar 322 - Monument	Templu	Epoca romană	230 mp	1	327359.894	448862.200
								2	327365.768	448863.319
								3	327365.208	448866.396
								4	327369.964	448865.837
								5	327370.523	448863.319
								6	327376.117	448864.158
								7	327377.796	448848.774
								8	327371.642	448850.452
								9	327367.446	448850.452
								10	327367.446	448846.815
								11	327361.292	448846.815
HD-I-m-A-03205.18	91063.18	Terme (Băile publice EM 25)	-	322 - Monument 144 - Terme	Terme	Epoca romană	600 mp	1	327151.210	448644.452
HD-I-m-A-03205.19	91063.19	Edificiu de cult (EM 29)	Public, Religios	12 - Structură de cult/religioasă 132 - Sanctuar 322 - Monument	Edificiu de cult Sanctuar	Epocă romană	40 mp	1	327262.708	448770.355
HD-I-m-A-03205.20	91063.20	Clădire diversă (așa-numita Moară EM 30, EM 31)	Public, Privat	11 - Locuire civilă 322 - Monument 143 - Construcție	Clădire	Epoca romană	170 mp	1	327249.124	448756.186
								2	327253.320	448720.381
								3	327271.502	448722.060
								4	327267.586	448760.661
HD-I-m-A-03206.21	91063.21	Templul lui Dominus et Domina	Public, Religios	12 - Structură de cult/religioasă 132 - Sanctuar 322 - Monument	Sanctuar	Epoca romană	15 mp	1	327310.612	448859.135
HD-I-m-A-03206.22	91063.22	Templul zeilor palmireni (Clădirea Y)	Public, Religios	12 - Structură de cult/religioasă 131 - Templu 322 - Monument	Templu	Epoca romană	400 mp	1	327245.147	448327.380
								2	327247.133	448309.682
								3	327272.856	448312.446
								4	327271.645	448336.393
								5	327259.332	448334.491
								6	327260.204	448329.422
HD-I-m-A-03206.23	91063.23	Clădirea X	Public	322 - Monument 142 - Construcție	Clădire cercetată parțial	Epoca romană	-	1	327250.807	448303.788
								2	327252.067	448286.442
								3	327279.811	448291.031
								4	327277.024	448306.562
HD-I-m-A-03206.24	91063.24	Insula 3	Public/ Privat	322 - Monument 142 - Construcție	Clădire cercetată parțial	Epoca romană	-	1	327191.435	448318.543
								2	327191.821	448313.296
								3	327196.395	448311.179
								4	327221.903	448313.996
								5	327221.725	448316.393
								6	327226.696	448317.355
								7	327226.710	448321.694

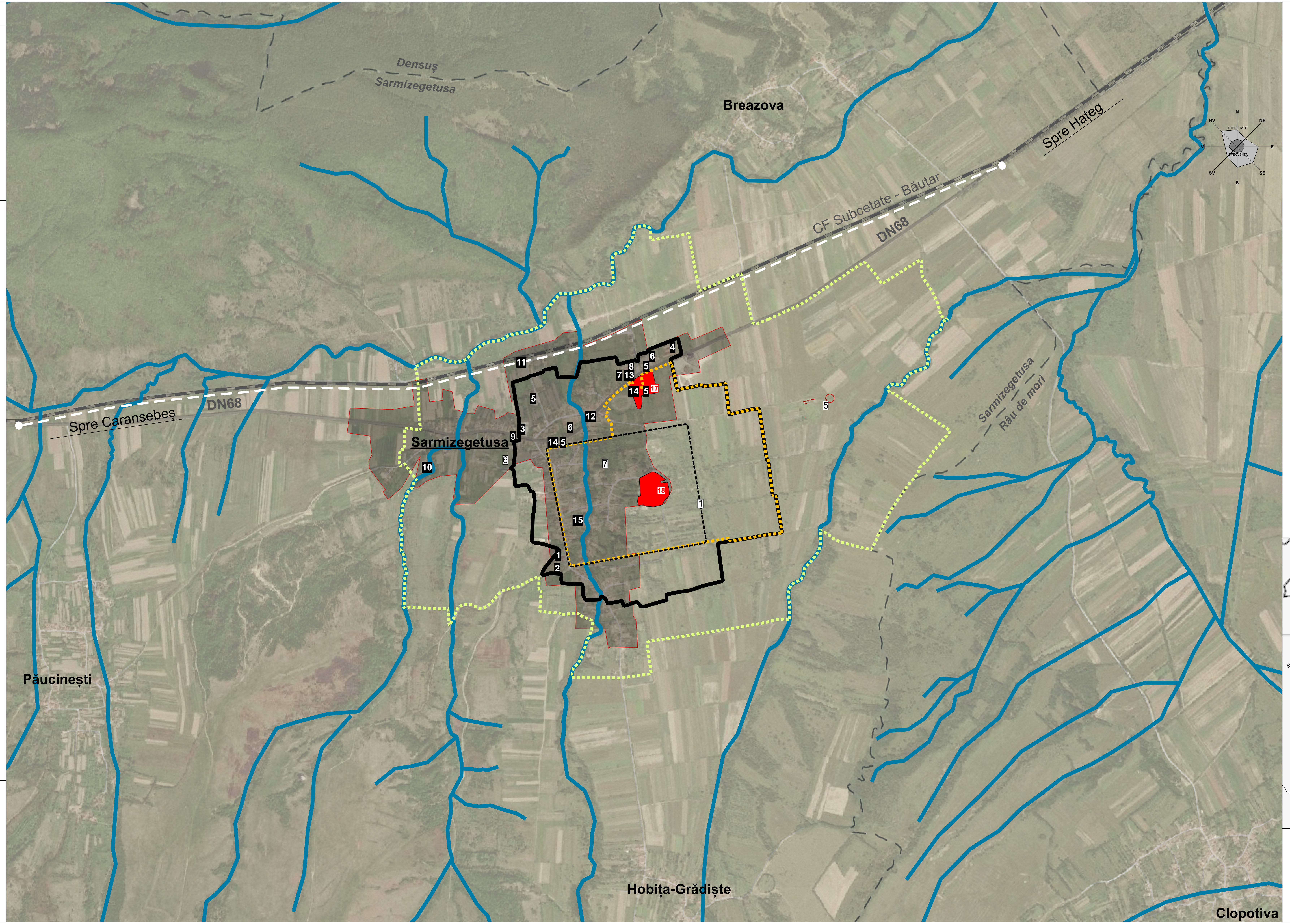

Legendă

0. Parcelele care au generat PUZCP
1. Perimetrul zonei intramuros a orașului antic
2. Limita bunului înscris în Lista Patrimoniului Mondial - LPM (nucleul sitului arheologic Ulpia Traiana Sarmizegetusa) cu codul 1718-017: Sarmizegetusa: Colonia Dacica Ulpia Traiana Augusta Dacica Sarmizegetusa ca parte a Frontierelor Imperiului Roman - Dacia, înscriere în LPM prin decizia 46 COM 8B.25 din 31.07.2024
3. Teritoriul sitului arheologic Ulpia Traiana Sarmizegetusa (cod LMI HD-I-s-A-03205)
4. Perimetrul PUZCP pentru obiectivele „Intrare Forul lui Traian" și „Clădire cu spații muzeale și anexe, acces sit arheologic" din cadrul sitului arheologic Colonia Ulpia Traiana Sarmizegetusa

Localitatea Sarmizegetusa (reședință)
Limită intravilan (aprobată prin PUG anterior - expirat)

Căi de comunicație

Cale ferată
Drum național
Drum comunal
Propunere de deviere a DN68 pe lângă calea ferată (dezafectată) - preluare în PUG în lucru

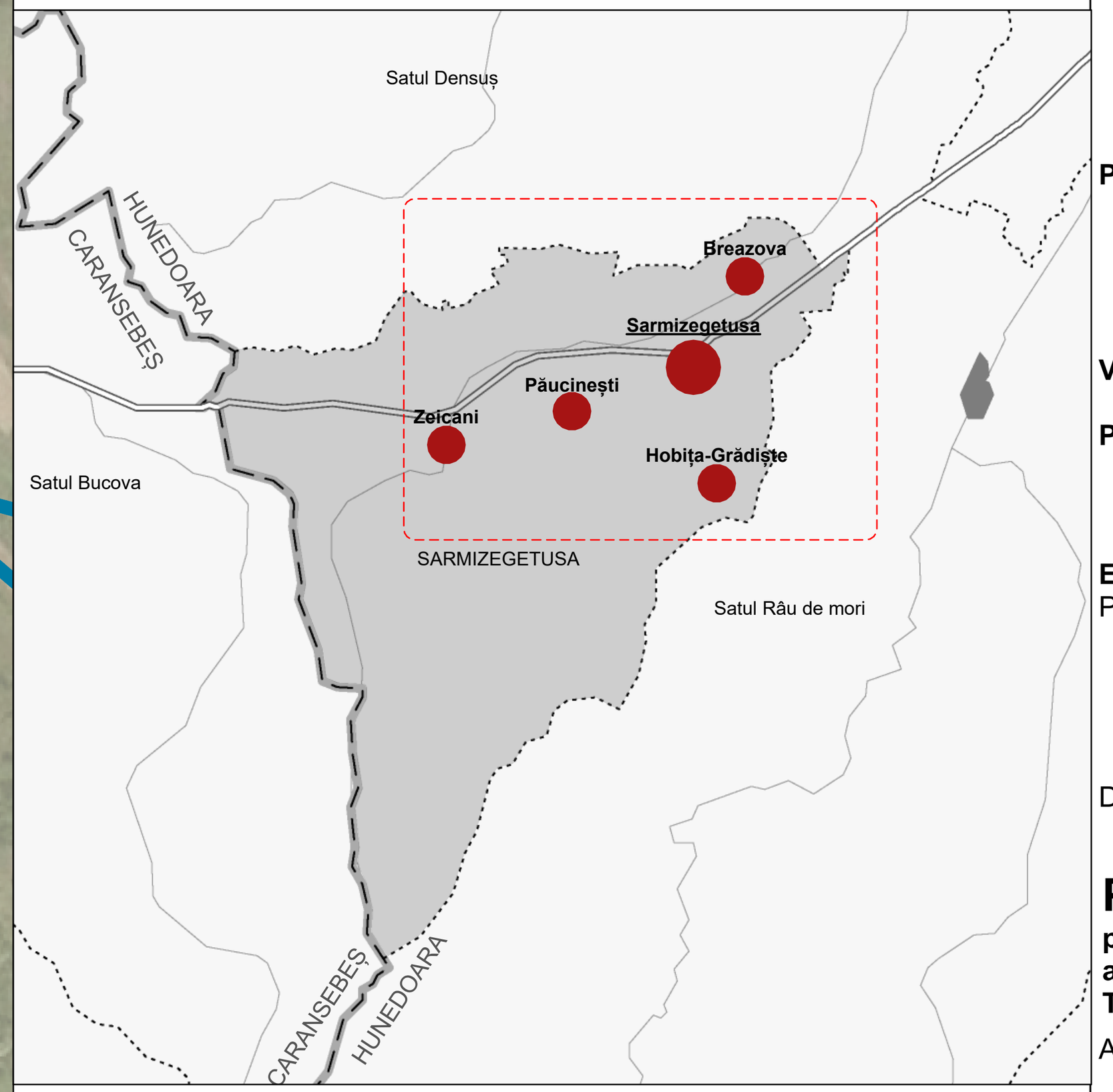

Legendă

Limita județului Hunedoara
Limita UAT Sarmizegetusa
Localitatea Sarmizegetusa
Comuna Sarmizegetusa (reședință)
Sate aflate în administrarea comunei Sarmizegetusa

RUR Eugen E. PĂNESCU arhitect-urbanist
ORDINUL ARHITECȚILOR DIN ROMÂNIA 2236 Bogdan-Raul FODOR Arhitect cu drept de semnătură
ROMÂNIA Arh. Irina POPESCU-CRIVEANU SPECIALIST Nr. 169 MINISTERUL CULTURII
RUR Irina S.Ș.V. POPESCU-CRIVEANU arhitect

Instituții și servicii publice

1 Biserică ortodoxă
2 Cimitir ortodox
3 Cămin cultural
4 Școală gimnazială
5 Spațiu comercial
6 Muzeu
7 Postul de poliție
8 Farmacie
9 Grădiniță
10 Prestări servicii (gater)
11 Gara Sarmizegetusa (dezafectată)
12 Poșta
13 Primăria Sarmizegetusa
14 Alimentație publică
15 Baza arheologică

Construcții propuse prin PNRR

17 Muzeu / Acces sit arheologic
18 Construcție copertină de protecție

Beneficiar: **CONSILIUL JUȚEȚEAN HUNEDOARA**
strada 1 Decembrie nr. 28
330025 Deva, județul Hunedoara
Tel. 0254 211350
www.cjhunedoara.ro

Prooiectant general: **S.C. ATELIER FKM S.R.L.**
str. Someșului nr. 35
400165 Cluj Napoca, județul Cluj
CUI: 14952346
email: atelier@fkm.ro

Proiectanți de specialitate:

Urbanism: **S.C. MONTAG STUDIO S.R.L.**
str. George Clemenceau, nr. 3/3
400021 Cluj Napoca, județul Cluj
CUI: 46377639
email: panescu@gmail.com

Patrimoniu construit: **S.C. QUATTRO DESIGN S.R.L.**
str. Dionisie Lupu, nr. 50/9
Municipiul București, Sector 1
CUI: 16413534
email: office@quattrod.ro

Verificat:

Patrimoniu construit: arh. urb. **Irina Popescu - Criveanu**
specialist MCC 1/2/3/A/D/E/F/G
RUR A/B/C/D/E/F6/G5/G6

Echipa de elaborare:
Proiectat: arh. Bogdan Fodor
arh. urb. Eugen Pănescu
arh. urb. Irina Popescu - Criveanu

Desenat: arh. Gabriel Florian

Plan Urbanistic pentru Zona Construită Protejată

pentru obiectivele „Intrare Forul lui Traian" și „Clădire cu spații muzeale și anexe, acces sit arheologic" din cadrul sitului arheologic Colonia Ulpia Traiana Sarmizegetusa

Amplasament: **Localitatea Sarmizegetusa, comuna Sarmizegetusa** județul Hunedoara

N
0 100 500 1000

Număr proiect:	Data:	Format:	Scara:
1961 / 03.10.2022	**Ianuarie 2023**	**A2+ (420x1234)**	**1:10000, 1:150000**

Titlul planșei: **Plan de încadrare a zonei construite protejate în intravilanul comunei.**

Cod planșă: **U01**

SAMNIZEGETUSA - obiective clasate in LMI (la momentul actual)

Cod LMI	Cod RAN	Denumire	Categoria	Tip	Componente ale ansamblului	Coordonate	Observatii	Nr.	X - Est	Y - Nord
MO-I-a-A-03205	91060.01	Cetatea Ulpia Traiana Augusta Dacica Sarmizegetusa	-	TI - Locuinte civile	Asezare urbana, Amfiteatru, Templu, Necropole	Epoca romana	1539607.20 ha	1	427575.87	488545.08
								2	427557.60	488534.09
								3	427548.04	488525.09
								4	427537.27	488517.09
								5	427509.14	488504.09
								6	427508.14	488503.09
								7	427507.14	488502.09
								8	427504.14	488500.09

SAMNIZEGETUSA - obiective clasate in RAN (la momentul actual)

Cod RAN	Denumire	Categoria	Tip	Componente ale ansamblului	Coordonate	Observatii	Nr.	X - est	Y - nord
91060.01	Cetatea Ulpia Traiana Augusta Dacica Sarmizegetusa	TI - Locuinte civile	Asezare urbana, Amfiteatru, Templu, Necropole	Epoca romana	-		1	427575.87	488545.08
							2	427557.60	488534.09
							3	427548.04	488525.09
							4	427537.27	488517.09
							5	427509.14	488504.09
							6	427508.14	488503.09
							7	427507.14	488502.09
							8	427504.14	488500.09
91060.02	Necropola romana de incinerație, Cimitirul de la Grui, Necropola de la Grădina Vetrei, Necropola de la Hinter	Descoperire funerară	Necropolă	Necropolă de incinerație	Epoca romana	-	1	427483.87	488496.46
							2	427476.58	488489.46
							3	427474.58	488487.46
							4	427474.58	488485.46
							5	427476.58	488483.46
							6	427478.58	488483.46
							7	427480.58	488485.46
							8	427480.58	488487.46
91060.03	Spinarea de sare a romană de la Sarmizegetusa Regia	Locuinte	Asezare	-	-	Epoca romana	1	427090.86	488861.46
							2	427090.86	488863.46
							3	427092.86	488865.46
							4	427094.86	488865.46
							5	427096.86	488863.46
							6	427096.86	488861.46
							7	427094.86	488859.46
							8	427092.86	488859.46
91060.04	Construcție romană situată pe proprietatea lui Nicolae Ionescu la Grădiștea de Sus, în interiorul satului, la 150 m față de fosul Colonie Ulpia Traiana Sarmizegetusa, la 1 km față de Ilia	Locuinte	Asezare	Casă	Epoca romana	-	1	427090.86	488296.46
							2	427548.862	488296.486
							3	427558.539	488277.446
							4	427559.539	488211.980
							5	427550.961	488286.918

SAMNIZEGETUSA - obiective propuse spre eliminare din RAN

Nr.	Cod RAN	Denumire	Categoria	Tip	Componente ale ansamblului	Observatii	Nr.	X - est	Y - nord
72	91060.03	Spinarea de sare a romană de la Sarmizegetusa Regia	Locuinte	Asezare	-	Epoca romana	Propunere de eliminare din R.A.N. (la N.I., 2022)	1	427090.860	488861.460
								2	427090.860	488863.460
								3	427092.860	488865.460
								4	427094.860	488865.460
								5	427096.860	488863.460
								6	427096.860	488861.460
								7	427094.860	488859.460
								8	427092.860	488859.460
73	91060.04	Construcție romană situată pe proprietatea lui Nicolae Ionescu la Grădiștea de Sus, în interiorul satului, la 150 m față de fosul Colonie Ulpia Traiana Sarmizegetusa, la 1 km față de Ilia	Locuinte	Asezare	Casă	Epoca romana	Propunere de eliminare din R.A.N. (la N.I., 2022)	1	427090.860	488296.460
								2	427548.862	488296.486
								3	427558.539	488277.446
								4	427559.539	488211.980
								5	427550.961	488286.918

SAMNIZEGETUSA - 50 sturi arheologice propuse spre inscriere/ actualizare in LMI si RAN

Cod LMI	Cod RAN	Denumire	Categoria	Tip	Componente ale ansamblului	Coordonate	Observatii	Nr.	X - est	Y - nord
MO-I-a-A-03205	91060.01	Cetatea Ulpia Traiana Augusta Dacica Sarmizegetusa	TI - Locuinte civile	Asezare urbana, Amfiteatru, Templu, Necropole	Epoca romana	1539607.20 ha	1	427575.87	488545.08
							2	427557.60	488534.09
							3	427548.04	488525.09
							4	427537.27	488517.09
							5	427509.14	488504.09
							6	427508.14	488503.09
							7	427507.14	488502.09
							8	427504.14	488500.09
MO-I-a-A-03205.01	91060.08	Zidul de incintă al orașului Colonia Ulpia Traiana Augusta Dacica Sarmizegetusa	Apără-ce (Fortificații defensive)	LIS – Fortificaje	ZIG sarc de apărare	Epoca romana	Perimetru sit: 5885 m	1	427575.87	488545.08
								2	427557.60	488534.09
								3	427548.04	488525.09
								4	427537.27	488517.09
								5	427509.14	488504.09
								6	427508.14	488503.09
								7	427507.14	488502.09
								8	427504.14	488500.09
MO-I-a-A-03205.02	91060.02	Necropola estică a Coloniei Ulpia Traiana Augusta Dacica Sarmizegetusa	Funerar	ZI - Necropolă	Necropolă de incinerație, necropolă de înhumație	Epoca romana	68200 mp	1	427575.87	488545.08
								2	427557.60	488534.09
								3	427548.04	488525.09
								4	427537.27	488517.09
								5	427509.14	488504.09
								6	427508.14	488503.09
								7	427507.14	488502.09
								8	427504.14	488500.09
MO-I-a-A-03205.03	91060.03	Forum Vetus	Public, Religios, Viață	LC - Locuinte civile, SD - Monument	Forul Vechi, Templu, Curia, Aedis Augustorum, Aedes Fabiani, Basilica	Epoca romana	7655.5 mp	1	427575.87	488545.08
								2	427557.60	488534.09
								3	427548.04	488525.09
								4	427537.27	488517.09
								5	427509.14	488504.09
								6	427508.14	488503.09
								7	427507.14	488502.09
								8	427504.14	488500.09
MO-I-a-A-03205.04	91060.04	Forum Novum	Public, Religios, Viață	LC - Locuinte civile, SD - Monument	Forul Nou, Curia, Templu	Epoca romana	6842 mp	1	427575.87	488545.08
								2	427557.60	488534.09
								3	427548.04	488525.09
								4	427537.27	488517.09
								5	427509.14	488504.09
								6	427508.14	488503.09
								7	427507.14	488502.09
								8	427504.14	488500.09
MO-I-a-A-03205.05	91063.05	Praetorium Procuratoris	Public, Religios, Viață	LC - Locuinte civile, SD - Monument	Aedes, Templu, Area sacra, Statuia, Turnul	Epoca romana	123872 mp	1	427575.87	488545.08
								2	427557.60	488534.09
								3	427548.04	488525.09
								4	427537.27	488517.09
								5	427509.14	488504.09
								6	427508.14	488503.09
								7	427507.14	488502.09
								8	427504.14	488500.09
MO-I-a-A-03205.06	91063.06	Area Sacra	Public, Religios, Viață	TZ - Structură de Luăr/Integrată, SD - Monument	Temple, Altar/Altare, Sanctuar, Terenuri,	Epoca romana	49680 mp	1	427575.87	488545.08
								2	427557.60	488534.09
								3	427548.04	488525.09
								4	427537.27	488517.09
								5	427509.14	488504.09
								6	427508.14	488503.09
								7	427507.14	488502.09
								8	427504.14	488500.09
MO-I-a-A-03205.07	91063.07	Amfiteatrul Coloniei Ulpia Traiana Augusta Dacica Sarmizegetusa (EM1)	Public	TI - Locuinte civile, SD - Monument	Amfiteatru	Epoca romana	5225 mp	1	427575.87	488545.08
								2	427557.60	488534.09
								3	427548.04	488525.09
								4	427537.27	488517.09
								5	427509.14	488504.09
								6	427508.14	488503.09
								7	427507.14	488502.09
								8	427504.14	488500.09
MO-I-a-A-03205.08	91063.08	Templul Dolichenian (EM 15)	Public, Religios	TZ - Structură de Luăr/Integrată, SD - Monument	Templu, Sanctuar	Epoca romana	900 mp	1	427575.87	488545.08
								2	427557.60	488534.09
								3	427548.04	488525.09
								4	427537.27	488517.09
								5	427509.14	488504.09
								6	427508.14	488503.09
								7	427507.14	488502.09
								8	427504.14	488500.09
MO-I-a-A-03205.09	91063.09	Templul Zeiței Nemesis (EM 2)	Public, Religios	TZ - Structură de Luăr/Integrată, SD - Monument	Templu	Epoca romana	900 mp	1	427575.87	488545.08
								2	427557.60	488534.09
								3	427548.04	488525.09
								4	427537.27	488517.09
								5	427509.14	488504.09
								6	427508.14	488503.09
								7	427507.14	488502.09
								8	427504.14	488500.09
MO-I-a-A-03205.10	91063.10	Clădire dreptunghiulară, tip curtis "Școala Romană" (EM 3), numită de mai multe corpuri de cercetare (EM 12, EM 13)	Public, Privat	TZ - Structură de Luăr/Integrată, SD - Monument, SD - Construcție	-	Epoca romana	900 mp	1	427575.87	488545.08
								2	427557.60	488534.09
								3	427548.04	488525.09
								4	427537.27	488517.09
								5	427509.14	488504.09
								6	427508.14	488503.09
								7	427507.14	488502.09
								8	427504.14	488500.09
MO-I-a-A-03205.11	91063.11	Templul lui Liber Pater (EM 14)	Public, Religios	TZ - Structură de Luăr/Integrată, SD - Monument, SD - Sanctuar	Templu, Sanctuar	Epoca romana	475 mp	1	427575.87	488545.08
								2	427557.60	488534.09
								3	427548.04	488525.09
								4	427537.27	488517.09
								5	427509.14	488504.09
								6	427508.14	488503.09
								7	427507.14	488502.09
								8	427504.14	488500.09
MO-I-a-A-03205.12	91063.12	Templul lui Asclepius și Hygia (EM 15)	Public, Religios	TZ - Structură de Luăr/Integrată, SD - Monument, SD - Sanctuar	Templu, Anchetarea Terenului	Epoca romana	3648 mp	1	427575.87	488545.08
								2	427557.60	488534.09
								3	427548.04	488525.09
								4	427537.27	488517.09
								5	427509.14	488504.09
								6	427508.14	488503.09
								7	427507.14	488502.09
								8	427504.14	488500.09
MO-I-a-A-03205.13	91063.13	Templul Mare (EM 16)	Public, Religios	TZ - Structură de Luăr/Integrată, SD - Monument, SD - Sanctuar	Templu	Epoca romana	1488 mp	1	427575.87	488545.08
								2	427557.60	488534.09
								3	427548.04	488525.09
								4	427537.27	488517.09
								5	427509.14	488504.09
								6	427508.14	488503.09
								7	427507.14	488502.09
								8	427504.14	488500.09
MO-I-a-A-03205.14	91063.14	Sanctuarul lui Silvanus (EM 19)	Public, Religios	TZ - Structură de Luăr/Integrată, SD - Monument, SD - Sanctuar	Sanctuar	Epoca romana	350 mp	1	427575.87	488545.08
								2	427557.60	488534.09
								3	427548.04	488525.09
								4	427537.27	488517.09
								5	427509.14	488504.09
								6	427508.14	488503.09
								7	427507.14	488502.09
								8	427504.14	488500.09
MO-I-a-A-03205.15	91063.15	Clădire dreptunghiulară (EM 4a, EM 4b, EM 4b)	Public, Religios	SD - Monument, SD - Construcție	Clădire	Epoca romana	172 mp	1	427575.87	488545.08
								2	427557.60	488534.09
								3	427548.04	488525.09
								4	427537.27	488517.09
								5	427509.14	488504.09
								6	427508.14	488503.09
								7	427507.14	488502.09
								8	427504.14	488500.09
MO-I-a-A-03205.16	91063.16	Clădirea dreptunghiulară (EM 21 - supra-numită mater de vicărie)	Public	SD - Monument, SD - Construcție	Clădire	Epoca romana	340 mp	1	427575.87	488545.08
								2	427557.60	488534.09
								3	427548.04	488525.09
								4	427537.27	488517.09
								5	427509.14	488504.09
								6	427508.14	488503.09
								7	427507.14	488502.09
								8	427504.14	488500.09
MO-I-a-A-03205.17	91063.17	Edificiu de cult Templu dedicat Dei Sol (EM 28)	Public, Religios	TZ - Structură de Luăr/Integrată, SD - Monument, SD - Construcție	Templu	Epoca romana	200 mp	1	427575.87	488545.08
								2	427557.60	488534.09
								3	427548.04	488525.09
								4	427537.27	488517.09
								5	427509.14	488504.09
								6	427508.14	488503.09
								7	427507.14	488502.09
								8	427504.14	488500.09
MO-I-a-A-03205.18	91063.18	Terme (date suplimentare în EM 29)	-	SD - Monument, SD - Terme	Terme	Epoca romana	600 mp	1	427575.87	488545.08
								2	427557.60	488534.09
								3	427548.04	488525.09
								4	427537.27	488517.09
								5	427509.14	488504.09
								6	427508.14	488503.09
								7	427507.14	488502.09
								8	427504.14	488500.09
MO-I-a-A-03205.19	91063.19	Edificiu de cult (EM 29)	Public, Religios	TZ - Structură de Luăr/Integrată, SD - Monument, SD - Sanctuar	Edificiu de cult Sanctuar	Epoca romana	40 mp	1	427362.78	488779.393
								2	427557.60	488534.09
								3	427548.04	488525.09
								4	427537.27	488517.09
								5	427509.14	488504.09
								6	427508.14	488503.09
								7	427507.14	488502.09
								8	427504.14	488500.09
MO-I-a-A-03205.20	91063.20	Clădire dreptunghiulară tip curtis Mică (EM 30), numită de mai multe corpuri de cercetare (EM 31, EM 32)	Public, Privat	SD - Monument, SD - Construcție	Clădire	Epoca romana	170 mp	1	427575.87	488545.08
								2	427557.60	488534.09
								3	427548.04	488525.09
								4	427537.27	488517.09
								5	427509.14	488504.09
								6	427508.14	488503.09
								7	427507.14	488502.09
								8	427504.14	488500.09
MO-I-a-A-03206.22	91063.22	Templul lui Saturnus (Dominus Dominus)	Public, Religios	TZ - Structură de Luăr/Integrată, SD - Monument, SD - Sanctuar	Sanctuar	Epoca romana	55 mp	1	427575.87	488545.08
								2	427557.60	488534.09
								3	427548.04	488525.09
								4	427537.27	488517.09
								5	427509.14	488504.09
								6	427508.14	488503.09
								7	427507.14	488502.09
								8	427504.14	488500.09
MO-I-a-A-03206.23	91063.23	Templul lui Iuppiter Optimus Maximus Capitolinus (EM 33)	Public, Religios	TZ - Structură de Luăr/Integrată, SD - Monument, SD - Sanctuar	Templu	Epoca romana	600 mp	1	427575.87	488545.08
								2	427557.60	488534.09
								3	427548.04	488525.09
								4	427537.27	488517.09
								5	427509.14	488504.09
								6	427508.14	488503.09
								7	427507.14	488502.09
								8	427504.14	488500.09
MO-I-a-A-03206.24	91063.24	Insula 3	Public, Privat	SD - Monument, SD - Construcție	Clădire cu curte/ parțial	Epoca romana	-	1	427575.87	488545.08
								2	427557.60	488534.09
								3	427548.04	488525.09
								4	427537.27	488517.09
								5	427509.14	488504.09
								6	427508.14	488503.09
								7	427507.14	488502.09
								8	427504.14	488500.09

SAMNIZEGETUSA - obiective intra muros

Nr.	Cod LMI	Cod RAN	Denumire	Nr.	X - Est	Y - Nord
1	MO-I-a-A-03205.	90161.01	Colonia Ulpia Traiana Augusta Dacica Sarmizegetusa	1	427575.87	488545.08
				2	427557.600	488534.095
				3	427548.040	488525.092
				4	427537.270	488517.092
				5	427509.135	488504.092
				6	427508.135	488503.092
				7	427507.135	488502.092
				8	427504.135	488500.092
18	MO-I-a-A-03205.01	91063.05	Praetorium Procuratoris	1	427575.87	488545.08
				2	427557.600	488534.095
				3	427548.040	488525.092
				4	427537.270	488517.092
				5	427509.135	488504.092
				6	427508.135	488503.092
				7	427507.135	488502.092
				8	427504.135	488500.092
19	MO-I-a-A-03205.02	91063.03	Forum Vetus	1	427575.87	488545.08
				2	427557.600	488534.095
				3	427548.040	488525.092
				4	427537.270	488517.092
				5	427509.135	488504.092
				6	427508.135	488503.092
				7	427507.135	488502.092
				8	427504.135	488500.092
20	MO-I-a-A-03205.04	91063.04	Forum Novum	1	427575.87	488545.08
				2	427557.600	488534.095
				3	427548.040	488525.092
				4	427537.270	488517.092
				5	427509.135	488504.092
				6	427508.135	488503.092
				7	427507.135	488502.092
				8	427504.135	488500.092
21	MO-I-a-A-03206.24	91063.24	Insula 3	1	427575.87	488545.08
				2	427557.600	488534.095
				3	427548.040	488525.092
				4	427537.270	488517.092
				5	427509.135	488504.092
				6	427508.135	488503.092
				7	427507.135	488502.092
				8	427504.135	488500.092
22	MO-I-a-A-03205.22	91063.22	Templul zeiței palmierei - Clădirea V	1	427575.87	488545.08
				2	427557.600	488534.095
				3	427548.040	488525.092
				4	427537.270	488517.092
				5	427509.135	488504.092
				6	427508.135	488503.092
				7	427507.135	488502.092
				8	427504.135	488500.092
23	MO-I-a-A-03205.23	91063.23	Clădirea II	1	427575.87	488545.08
				2	427557.600	488534.095
				3	427548.040	488525.092
				4	427537.270	488517.092
				5	427509.135	488504.092
				6	427508.135	488503.092
				7	427507.135	488502.092
				8	427504.135	488500.092
24	MO-I-a-A-03205.07	91063.07	Amfiteatrul Coloniei Ulpia Traiana Augusta Dacica Sarmizegetusa (EM 1)	1	427575.87	488545.08
				2	427557.600	488534.095
				3	427548.040	488525.092
				4	427537.270	488517.092
				5	427509.135	488504.092
				6	427508.135	488503.092
				7	427507.135	488502.092
				8	427504.135	488500.092
25	MO-I-a-A-03205.06	91063.06	Area sacra	1	427575.87	488545.08
				2	427557.600	488534.095
				3	427548.040	488525.092
				4	427537.270	488517.092
				5	427509.135	488504.092
				6	427508.135	488503.092
				7	427507.135	488502.092
				8	427504.135	488500.092
26	MO-I-a-A-03205.02	91063.02	Necropola estică a Coloniei Ulpia Traiana Augusta Dacica Sarmizegetusa	1	427575.87	488545.08
				2	427557.600	488534.095
				3	427548.040	488525.092
				4	427537.270	488517.092
				5	427509.135	488504.092
				6	427508.135	488503.092
				7	427507.135	488502.092
				8	427504.135	488500.092
27	MO-I-a-A-03205.01	91063.08	Zidul de incintă al orașului Colonia Ulpia Traiana Augusta Dacica Sarmizegetusa	1	427575.87	488545.08
				2	427557.600	488534.095
				3	427548.040	488525.092
				4	427537.270	488517.092
				5	427509.135	488504.092
				6	427508.135	488503.092
				7	427507.135	488502.092
				8	427504.135	488500.092

SAMNIZEGETUSA - obiective extra muros

Nr.	Cod LMI	Cod RAN	Denumire	Nr.	X - Est	Y - Nord
28	MO-I-a-A-03205.09	91063.09	Templul Zeiței Nemesis (EM 2)	1	427575.87	488545.08
				2	427557.600	488534.095
				3	427548.040	488525.092
				4	427537.270	488517.092
				5	427509.135	488504.092
				6	427508.135	488503.092
				7	427507.135	488502.092
				8	427504.135	488500.092
29	-	-	EM2 - Clădiri diverse	1	427575.87	488545.08
				2	427557.600	488534.095
				3	427548.040	488525.092
				4	427537.270	488517.092
				5	427509.135	488504.092
				6	427508.135	488503.092
				7	427507.135	488502.092
				8	427504.135	488500.092
30	-	-	EM3 - Clădiri diverse	1	427575.87	488545.08
				2	427557.600	488534.095
				3	427548.040	488525.092
				4	427537.270	488517.092
				5	427509.135	488504.092
				6	427508.135	488503.092
				7	427507.135	488502.092
				8	427504.135	488500.092
31	-	-	EM4 - Clădiri diverse	1	427575.87	488545.08
				2	427557.600	488534.095
				3	427548.040	488525.092
				4	427537.270	488517.092
				5	427509.135	488504.092
				6	427508.135	488503.092
				7	427507.135	488502.092
				8	427504.135	488500.092
32	-	-	EM5 - Clădiri diverse	1	427575.87	488545.08
				2	427557.600	488534.095
				3	427548.040	488525.092
				4	427537.270	488517.092
				5	427509.135	488504.092
				6	427508.135	488503.092
				7	427507.135	488502.092
				8	427504.135	488500.092
33	-	-	EM6 - Clădiri diverse	1	427575.87	488545.08
				2	427557.600	488534.095
				3	427548.040	488525.092
				4	427537.270	488517.092
				5	427509.135	488504.092
				6	427508.135	488503.092
				7	427507.135	488502.092
				8	427504.135	488500.092
34	-	-	EM7 - Clădiri diverse	1	427575.87	488545.08
				2	427557.600	488534.095
				3	427548.040	488525.092
				4	427537.270	488517.092
				5	427509.135	488504.092
				6	427508.135	488503.092
				7	427507.135	488502.092
				8	427504.135	488500.092
35	-	-	EM8 - Clădiri diverse	1	427575.87	488545.08
				2	427557.600	488534.095
				3	427548.040	488525.092
				4	427537.270	488517.092
				5	427509.135	488504.092
				6	427508.135	488503.092
				7	427507.135	488502.092
				8	427504.135	488500.092
36	-	-	EM9 - Clădiri diverse	1	427575.87	488545.08
				2	427557.600	488534.095
				3	427548.040	488525.092
				4	427537.270	488517.092
				5	427509.135	488504.092
				6	427508.135	488503.092
				7	427507.135	488502.092
				8	427504.135	488500.092
37	MO-I-a-A-03205.10	91063.10	EM11, EM12, EM13 - Școala Gladiatorilor	1	427575.87	488545.08
				2	427557.600	488534.095
				3	427548.040	488525.092
				4	427537.270	488517.092
				5	427509.135	488504.092
				6	427508.135	488503.092
				7	427507.135	488502.092
				8	427504.135	488500.092
38	MO-I-a-A-03205.20	91063.20	EM29, EM30, EM31 - Velaru	1	427575.87	488545.08
				2	427557.600	488534.095
				3	427548.040	488525.092
				4	427537.270	488517.092
				5	427509.135	488504.092
				6	427508.135	488503.092
				7	427507.135	488502.092
				8	427504.135	488500.092
39	MO-I-a-A-03205.11	91063.11	EM14 - Templul lui Liber Pater	1	427575.87	488545.08
				2	427557.600	488534.095
				3	427548.040	488525.092
				4	427537.270	488517.092
				5	427509.135	488504.092
				6	427508.135	488503.092
				7	427507.135	488502.092
				8	427504.135	488500.092
40	MO-I-a-A-03205.12	91063.12	Templul Zeiței Minerva Asociază și Hygia (EM 15)	1	427575.87	488545.08
				2	427557.600	488534.095
				3	427548.040	488525.092
				4	427537.270	488517.092
				5	427509.135	488504.092
				6	427508.135	488503.092
				7	427507.135	488502.092
				8	427504.135	488500.092
A1	-	-	EM16 - Edificiu de cult	1	427415.005	488888.347
A2	-	-	EM17 - Edificiu de cult	1	427415.005	488888.347
				2	427469.546	488464.115
41	MO-I-a-A-03205.13	91063.13	EM18 - Templul Mare	1	427575.87	488545.08
				2	427557.600	488534.095
				3	427548.040	488525.

SAMNIZEGETUSA - obiective clasate în LMI (la momentul actual)

Cod căt	Cod RAN	Denumire	Categoria	Tip	Componente ale ansamblului	Descriere	Nr.	X - Est	Y - Nord
MO-I-a-A-03205	91063.01	Colonia Ulpia Traiana Augusta Dacica Sarmizegetusa	II - Locuire-Unități	Ansiere urbană, Amfiteatru, Templu, Necropolă	Ansiere urbană, Amfiteatru, Templu, Necropolă	Epocă romană	1	423678.81	469249.96
							2	423707.69	469249.96
							3	423707.69	469249.96
							4	423707.69	469249.96
							5	423707.69	469249.96
							6	423707.69	469249.96
							7	423707.69	469249.96
							8	423707.69	469249.96

SAMNIZEGETUSA - obiective clasate în RAN (la momentul actual)

Cod căt	Cod RAN	Denumire	Categoria	Tip	Componente ale ansamblului	Descriere	Nr.	X - Est	Y - Nord
	91063.01	Colonia Ulpia Traiana Augusta Dacica Sarmizegetusa	II - Locuire-Unități	Ansiere urbană, Amfiteatru, Templu, Necropolă	Ansiere urbană, Amfiteatru, Templu, Necropolă	Epocă romană	1	423678.81	469249.96
							2	423707.69	469249.96
							3	423707.69	469249.96
							4	423707.69	469249.96
							5	423707.69	469249.96
							6	423707.69	469249.96
							7	423707.69	469249.96
							8	423707.69	469249.96
	91063.02	Necropola romană de incinerație, Necropola de la Grui, Necropola de la Grădina Vetrelor, Necropola de la Sud de Ansiere	Descoperire funerară	Necropolă	Necropolă de incinerație	Epocă romană	1	423678.81	469249.96
							2	423707.69	469249.96
							3	423707.69	469249.96
							4	423707.69	469249.96
							5	423707.69	469249.96
							6	423707.69	469249.96
							7	423707.69	469249.96
							8	423707.69	469249.96
	91063.03	Sporuri de epocă romană de la Sarmizegetusa - Valea Morii	Locuire	Asezare	-	Epocă romană	1	423678.81	469249.96
							2	423707.69	469249.96
							3	423707.69	469249.96
							4	423707.69	469249.96
							5	423707.69	469249.96
							6	423707.69	469249.96
							7	423707.69	469249.96
							8	423707.69	469249.96
	91063.04	Construcție romană situată pe proprietatea lui Ioan Ardeleanu, str. Viilor, nr. 1	Locuire	Asezare	Casă	Epocă romană	1	423678.81	469249.96
							2	423707.69	469249.96
							3	423707.69	469249.96
							4	423707.69	469249.96
							5	423707.69	469249.96
							6	423707.69	469249.96
							7	423707.69	469249.96
							8	423707.69	469249.96

SAMNIZEGETUSA - obiective propuse spre eliminare din RAN

Nr.	Cod RAN	Denumire	Categoria	Tip	Componente ale ansamblului	Descriere	Nr.	X - Est	Y - Nord
72	91063.03	Sporuri de epocă romană de la Sarmizegetusa - Valea Morii	Locuire	Asezare	-	Epocă romană	1	423700.000	469280.000
							2	423700.000	469280.000
							3	423723.840	469283.480
							4	423723.840	469283.480
73	91063.04	Construcție romană situată pe proprietatea lui Ioan Ardeleanu, str. Viilor, nr. 1	Locuire	Asezare	Casă	Epocă romană	1	423700.000	469280.000
							2	423700.000	469280.000
							3	423738.862	469291.000
							4	423738.862	469291.000
							5	423738.520	469227.000
							6	423723.840	469283.480
							7	423700.000	469280.000
							8	423700.000	469280.000

SAMNIZEGETUSA - Sturi arheologice propuse spre înscriere/ actualizare în LMI și RAN

Cod căt	Cod RAN	Denumire	Categoria	Tip	Componente ale ansamblului	Descriere	Nr.	X - Est	Y - Nord
MO-I-a-A-03205	91063.01	Colonia Ulpia Traiana Augusta Dacica Sarmizegetusa	II - Locuire-Unități	Ansiere urbană, Amfiteatru, Templu, Necropolă	Ansiere urbană, Amfiteatru, Necropolă	Epocă romană	1	423678.81	469249.96
							2	423707.69	469249.96
							3	423707.69	469249.96
							4	423707.69	469249.96
							5	423707.69	469249.96
							6	423707.69	469249.96
							7	423707.69	469249.96
							8	423707.69	469249.96
MO-I-a-A-03205.01	91063.98	Zidul de incintă al orașului Colonia Ulpia Traiana Augusta Dacica Sarmizegetusa	Apără-ri și fortificații (defensive)	LIS – Fortificații	ZIS, sarcină spațiuri	Epocă romană	1	423678.81	469249.96
							2	423707.69	469249.96
							3	423707.69	469249.96
							4	423707.69	469249.96
							5	423707.69	469249.96
							6	423707.69	469249.96
							7	423707.69	469249.96
							8	423707.69	469249.96
MO-I-a-A-03205.02	91063.02	Necropola estică a Coloniei Ulpia Traiana Augusta Dacica Sarmizegetusa	Funerar	II - Necropolă	Necropolă de incinerație, necropolă de înhumație	Epocă romană	1	423678.81	469249.96
							2	423707.69	469249.96
							3	423707.69	469249.96
							4	423707.69	469249.96
							5	423707.69	469249.96
							6	423707.69	469249.96
							7	423707.69	469249.96
							8	423707.69	469249.96
MO-I-a-A-03205.03	91063.03	Forum Vetus	Public, Religios, Rural	II - Locuire-Unități (III) - Templu, Sanctuar, Terme	Axone, Templu, Aedo Aquisitum, Aedo Fabrum, Statua	Epocă romană	1	423678.81	469249.96
							2	423707.69	469249.96
							3	423707.69	469249.96
							4	423707.69	469249.96
							5	423707.69	469249.96
							6	423707.69	469249.96
							7	423707.69	469249.96
							8	423707.69	469249.96
MO-I-a-A-03205.04	91063.04	Forum Novum	Public, Religios, Rural	II - Locuire-Unități (III) - Templu, Sanctuar, Terme	Fax, Templul Capitoliu	Epocă romană	1	423678.81	469249.96
							2	423707.69	469249.96
							3	423707.69	469249.96
							4	423707.69	469249.96
							5	423707.69	469249.96
							6	423707.69	469249.96
							7	423707.69	469249.96
							8	423707.69	469249.96
MO-I-a-A-03205.05	91063.05	Praetorium Principalis	Public, Religios, Rural	II - Locuire-Unități (III) - Templu, Sanctuar, Terme	Axone, Templu, Aria sacra, Statuia, Turnul	Epocă romană	1	423678.81	469249.96
							2	423707.69	469249.96
							3	423707.69	469249.96
							4	423707.69	469249.96
							5	423707.69	469249.96
							6	423707.69	469249.96
							7	423707.69	469249.96
							8	423707.69	469249.96
MO-I-a-A-03205.06	91063.06	Area Sacra	Public, Religios, Rural	II - Locuire-Unități (III) - Templu, Sanctuar, Terme	Templu, Altar/altare, Sanctuar, Temenos	Epocă romană	1	423678.81	469249.96
							2	423707.69	469249.96
							3	423707.69	469249.96
							4	423707.69	469249.96
							5	423707.69	469249.96
							6	423707.69	469249.96
							7	423707.69	469249.96
							8	423707.69	469249.96
MO-I-a-A-03205.07	91063.07	Amfiteatrul Coloniei Ulpia Traiana Augusta Dacica Sarmizegetusa (DN1)	Public	II - Locuire-Unități (III) - Monument	Amfiteatru	Epocă romană	1	423678.81	469249.96
							2	423707.69	469249.96
							3	423707.69	469249.96
							4	423707.69	469249.96
							5	423707.69	469249.96
							6	423707.69	469249.96
							7	423707.69	469249.96
							8	423707.69	469249.96
MO-I-a-A-03205.08	91063.08	Templul Dolichenian (DM 2)	Public, Religios, Rural	II - Locuire-Unități (III) - Monument	Templu	Epocă romană	1	423678.81	469249.96
							2	423707.69	469249.96
							3	423707.69	469249.96
							4	423707.69	469249.96
							5	423707.69	469249.96
							6	423707.69	469249.96
							7	423707.69	469249.96
							8	423707.69	469249.96
MO-I-a-A-03205.10	91063.10	Clădire dvandi Apa sumta "Schola Augustalium" cumpusă din două corpuri de clădire (M 12, DM 13)	Public, Privat	II - Locuire-Unități (III) - Monument (M) - Construcție	-	Epocă romană	1	423678.81	469249.96
							2	423707.69	469249.96
							3	423707.69	469249.96
							4	423707.69	469249.96
							5	423707.69	469249.96
							6	423707.69	469249.96
							7	423707.69	469249.96
							8	423707.69	469249.96
MO-I-a-A-03205.11	91063.11	Templul lui Liber Pater (DM 14)	Public, Religios, Rural	II - Locuire-Unități (III) - Monument	Templu	Epocă romană	1	423678.81	469249.96
							2	423707.69	469249.96
							3	423707.69	469249.96
							4	423707.69	469249.96
							5	423707.69	469249.96
							6	423707.69	469249.96
							7	423707.69	469249.96
							8	423707.69	469249.96
MO-I-a-A-03205.12	91063.12	Templul lui Asclepiu și Higia (DM 15)	Public, Religios	II - Locuire-Unități (III) - Monument	Templu, Reprezentare, Terenuri	Epocă romană	1	423678.81	469249.96
							2	423707.69	469249.96
							3	423707.69	469249.96
							4	423707.69	469249.96
							5	423707.69	469249.96
							6	423707.69	469249.96
							7	423707.69	469249.96
							8	423707.69	469249.96
MO-I-a-A-03205.13	91063.13	Templul Mare (DM 16)	Public, Religios	II - Locuire-Unități (III) - Sanctuar	Templu	Epocă romană	1	423678.81	469249.96
							2	423707.69	469249.96
							3	423707.69	469249.96
							4	423707.69	469249.96
							5	423707.69	469249.96
							6	423707.69	469249.96
							7	423707.69	469249.96
							8	423707.69	469249.96
MO-I-a-A-03205.14	91063.14	Sanctuarul lui Silvanus (DM 19)	Public, Religios, Rural	II - Locuire-Unități (III) - Sanctuar	Sanctuar	Epocă romană	1	423678.81	469249.96
							2	423707.69	469249.96
							3	423707.69	469249.96
							4	423707.69	469249.96
							5	423707.69	469249.96
							6	423707.69	469249.96
							7	423707.69	469249.96
							8	423707.69	469249.96
MO-I-a-A-03205.15	91063.15	Clădire dvandi (DM 20)	Public, Religios, Rural	II - Locuire-Unități (III) - Monument (M) - Construcție	Clădire	Epocă romană	1	423678.81	469249.96
							2	423707.69	469249.96
							3	423707.69	469249.96
							4	423707.69	469249.96
							5	423707.69	469249.96
							6	423707.69	469249.96
							7	423707.69	469249.96
							8	423707.69	469249.96
MO-I-a-A-03205.16	91063.16	Clădire dvandi (DM 21 - sau turnul/ meter de vânătoi)	Public	III - Monument (M) - Construcție	Clădire	Epocă romană	1	423678.81	469249.96
							2	423707.69	469249.96
							3	423707.69	469249.96
							4	423707.69	469249.96
							5	423707.69	469249.96
							6	423707.69	469249.96
							7	423707.69	469249.96
							8	423707.69	469249.96
MO-I-a-A-03205.17	91063.17	Edificiu de cult Templu dacilor (M 24-DM 38)	Public, Religios, Rural	II - Locuire-Unități (III) - Monument	Templu	Epocă romană	1	423678.81	469249.96
							2	423707.69	469249.96
							3	423707.69	469249.96
							4	423707.69	469249.96
							5	423707.69	469249.96
							6	423707.69	469249.96
							7	423707.69	469249.96
							8	423707.69	469249.96
MO-I-a-A-03205.18	91063.18	Terme (dom. public) (DT 25)		III - Monument (M) - Terme	Terme	Epocă romană	1	423678.81	469249.96
							2	423707.69	469249.96
							3	423707.69	469249.96
							4	423707.69	469249.96
							5	423707.69	469249.96
							6	423707.69	469249.96
							7	423707.69	469249.96
							8	423707.69	469249.96
MO-I-a-A-03205.19	91063.19	Edificiu de cult (DM 28)	Public, Religios, Rural	II - Locuire-Unități (III) - Sanctuar	Edificiu de cult Sanctuar	Epocă romană	1	423678.81	469249.96
							2	423707.69	469249.96
							3	423707.69	469249.96
							4	423707.69	469249.96
							5	423707.69	469249.96
							6	423707.69	469249.96
							7	423707.69	469249.96
							8	423707.69	469249.96
MO-I-a-A-03205.20	91063.20	Clădire dvandi (spa numita Mizarii) (M 36, DM 37)	Public, Privat	III - Monument (M) - Construcție	Clădire	Epocă romană	1	423678.81	469249.96
							2	423707.69	469249.96
							3	423707.69	469249.96
							4	423707.69	469249.96
							5	423707.69	469249.96
							6	423707.69	469249.96
							7	423707.69	469249.96
							8	423707.69	469249.96
MO-I-a-A-03206.22	91063.22	Templul lui Jupiter Dolichenul (Dolichenul)		II - Locuire-Unități (III) - Sanctuar	Sanctuar	Epocă romană	1	423678.81	469249.96
							2	423707.69	469249.96
							3	423707.69	469249.96
							4	423707.69	469249.96
							5	423707.69	469249.96
							6	423707.69	469249.96
							7	423707.69	469249.96
							8	423707.69	469249.96
MO-I-a-A-03206.23	91063.23	Clădirea II	Public, Religios, Rural	II - Locuire-Unități (III) - Templu, Sanctuar, Terme	Clădire	Epocă romană	1	423678.81	469249.96
							2	423707.69	469249.96
							3	423707.69	469249.96
							4	423707.69	469249.96
							5	423707.69	469249.96
							6	423707.69	469249.96
							7	423707.69	469249.96
							8	423707.69	469249.96
MO-I-a-A-03206.24	91063.24	Insula 3	Public, Privat	III - Monument (M) - Construcție	Clădire dvandi Construcție	Epocă romană	1	423678.81	469249.96
							2	423707.69	469249.96
							3	423707.69	469249.96
							4	423707.69	469249.96
							5	423707.69	469249.96
							6	423707.69	469249.96
							7	423707.69	469249.96
							8	423707.69	469249.96

SAMNIZEGETUSA - obiective extra muros

Nr.	Cod căt	Cod RAN	Denumire	Nr.	X - Est	Y - Nord
				1	423678.81	469249.96
28	MO-I-a-A-03205.09	91063.09	Templul Zeiței Nemesis (DM 2)	2	423707.69	469249.96
				3	423707.69	469249.96
29	-	-	EM7 - Cădiri diverse	4	423707.69	469249.96
30	-	-	EM7 - Cădiri diverse	5	423707.69	469249.96
31	-	-	EM7 - Cădiri diverse	6	423707.69	469249.96
32	-	-	EM7 - Cădiri diverse	7	423707.69	469249.96
33	-	-	EM7 - Cădiri diverse	8	423707.69	469249.96
34	-	-	EM8 - Cădiri de cult	1	423678.81	469249.96
				2	423707.69	469249.96
35	-	-	EM20 - Cădiri de cult necunoscut de C. Daicoviciu în 1954	3	423707.69	469249.96
				4	423707.69	469249.96
				5	423707.69	469249.96
				6	423707.69	469249.96
				7	423707.69	469249.96
				8	423707.69	469249.96
36	-	-	EM30 - cădire cercată de C. Daicoviciu în 1954	1	423678.81	469249.96
				2	423707.69	469249.96
				3	423707.69	469249.96
				4	423707.69	469249.96
				5	423707.69	469249.96
				6	423707.69	469249.96
				7	423707.69	469249.96
				8	423707.69	469249.96
37	MO-I-a-A-03205.10	91063.10	EM31, EM32, EM33 - Schola Gladiatorum	1	423678.81	469249.96
				2	423707.69	469249.96
				3	423707.69	469249.96
				4	423707.69	469249.96
				5	423707.69	469249.96
				6	423707.69	469249.96
				7	423707.69	469249.96
				8	423707.69	469249.96
38	MO-I-a-A-03205.20	91063.20	EM39, EM40, EM41 - Velcea	1	423678.81	469249.96
				2	423707.69	469249.96
				3	423707.69	469249.96
				4	423707.69	469249.96
				5	423707.69	469249.96
				6	423707.69	469249.96
				7	423707.69	469249.96
				8	423707.69	469249.96
39	MO-I-a-A-03205.11	91063.11	EM54 - Templul lui Liber Pater	1	423678.81	469249.96
				2	423707.69	469249.96
				3	423707.69	469249.96
				4	423707.69	469249.96
				5	423707.69	469249.96
				6	423707.69	469249.96
				7	423707.69	469249.96
				8	423707.69	469249.96
40	MO-I-a-A-03205.12	91063.12	Templul Zeilor Mediilor Asclepiu și Higia (DM 15)	1	423678.81	469249.96
				2	423707.69	469249.96
				3	423707.69	469249.96
				4	423707.69	469249.96
				5	423707.69	469249.96
				6	423707.69	469249.96
				7	423707.69	469249.96
				8	423707.69	469249.96
A1	-	-	EM16 - Edificiu de cult	1	423678.81	469249.96
A2	-	-	EM17 - Edificiu de cult	2	423707.69	469249.96
				3	423707.69	469249.96
				4	423707.69	469249.96
				5	423707.69	469249.96
				6	423707.69	469249.96
				7	423707.69	469249.96
				8	423707.69	469249.96
41	MO-I-a-A-03205.13	91063.13	EM18 - Templul Mare	1	423678.81	469249.96
				2	423707.69	469249.96
				3	423707.69	469249.96
				4	423707.69	469249.96
				5	423707.69	469249.96
				6	423707.69	469249.96
				7	423707.69	469249.96
				8	423707.69	469249.96
42	MO-I-a-A-03205.14	91063.14	EM19 - Templul Silvanus	1	423678.81	469249.96
				2	423707.69	469249.96
				3	423707.69	469249.96
				4	423707.69	469249.96
				5	423707.69	469249.96
				6	423707.69	469249.96
				7	423707.69	469249.96
				8	423707.69	469249.96
43	MO-I-a-A-03205.15	91063.15	EM20 - Clădirea de lângă Templul Mare	1	423678.81	469249.96
				2	423707.69	469249.96
				3	423707.69	469249.96
				4	423707.69	469249.96
				5	423707.69	469249.96
				6	423707.69	469249.96
				7	423707.69	469249.96
				8	423707.69	469249.96
44	MO-I-a-A-03205.16	91063.16	EM21 - Halderul de vărâine	1	423678.81	469249.96
				2	423707.69	469249.96
				3	423707.69	469249.96
				4	423707.69	469249.96
				5	423707.69	469249.96
				6	423707.69	469249.96
				7	423707.69	469249.96
				8	423707.69	469249.96
45	MO-I-a-A-03205.17	91063.17	EM 24, EM 28 - Templu Basilica	1	423678.81	469249.96
				2	423707.69	469249.96
				3	423707.69	469249.96
				4	423707.69	469249.96
				5	423707.69	469249.96
				6	423707.69	469249.96
				7	423707.69	469249.96
				8	423707.69	469249.96
46	MO-I-a-A-03205.18	91063.18	EM25 - Terme publice	1	423678.81	469249.96
				2	423707.69	469249.96
A3	-	-	EM26 - Sanctuarul lui Mithras	1	423709.103	467963.446
				2	423707.69	469249.96
				3	423707.69	469249.96
				4	423707.69	469249.96
50	-	-	EM27 - Templul zeilor Palmyrene	1	423694.102	469300.224
				2	423699.730	469307.469
				3	423678.213	469310.051
				4	423678.213	469249.96

SAMNIZEGETUSA - obiective propuse spre cercetare parțială

Nr.	Cod căt	Cod RAN	Denumire	Nr.	X - Est	Y - Nord
E1	-	-	Punctul 1 - Templul zeiței Ungur Augusta	-	-	-
E2	-	-	Punctul 2 - Cădire cu mozaic cu hexametru (principiu)	-	-	-
E3	-	-	Punctul 3 - Cădiri diverse	-	-	-
E4	-	-	Punctul 4 - Cădiri diverse	-	-	-
E5	-	-	Punctul 5 - Cădiri diverse	-	-	-
E6	-	-	Punctul 6 - Cădiri diverse	-	-	-
E7	-	-	Punctul 7 - Cădiri diverse	-	-	-
E8	-	-	Punctul 8 - Cădiri diverse	-	-	-
E9	-	-	Punctul 9 - monument (principiu)	-	-	-
E10	-	-	Necropola apusană - Drăcsin	-	-	-
E11	-	-	Punctul 11 - Cădiri de necropolă (principiu)	-	-	-
A4	-	-	Punctul 10 - capturare de ars ceramică	-	-	-
A5	-	-	Punctul 11 - Cuptoare de ars ceramică	-	-	-
E12	-	-	Urme de asezare Roșia Sell	-	-	-
E13	-	-	Sarmizegetusa - (Fund) romps	-	-	-
E14	-	-	Cădire romană (principiu)	-	-	-
E15	-	-	Cădire romană (principiu)	-	-	-
E16	-	-	Templul lui Jupiter Dolichenul (principiu)	-	-	-
E17	-	-	EM23 - Cădire cercetată parțial	-	-	-
E18	-	-	EM22 - Cădire cercetată parțial	-	-	-

Bilanț teritorial

	Cădire					Total Existent
	Necesitate		Existent			
	Nr.	S.	Nr.	S.	Nr.	S.
A - Locuire individuală (gospodării)	75	24.04	0	0	75	24.04
A1 - Locuire colectivă	0	0	0	0	0	0
CA1 - Zonă arheologică declarată	0.41	7.86	0	0	0.41	7.86
CA2 - Zonă arheologică în perspectivă de extindere a zonei protejate	0	0	0	0	0	0.00
CA3 - Rezervă arheologică	0.00	0.00	0	0	0	0.00
CA4 - Zonă arheologică cu potențial arheologic	0	0	0	0	0	0
Locuri de interes local	0.00	0.00	0	0	0.00	0.00
TE4 - Instituții de cultură nivg.	0.08	0.08	0	0	0.08	0.08
TE5 - Instituții de cultură nivg.	0.00	0.00	0	0	0.00	0.00
C - Zonă de comerț	0.00	0.00	0.00	0.00	0.00	0.00
C1 - Zonă de comunicații rutiere	0.00	5.06	0.68	1.49	0.73	6.55
CA - Arii de parcare	0	0	0	0	0.08	0.08
TA - Terenuri aceperte permanent ape	0.00	0.00	0	0	0.00	0.00
TE - Zonă de vegetație spontană de-a lungul apelor	0.00	0.00	0.00	0.00	0.00	0.00
Total în sectorul spiritual	**77**	**37.04**	**0.68**	**1.49**	**77.81**	**38.53**
Total întregul oraș	10 992	188	54 141	193	10 942	189

INVENTAR DE COORDONATE

Pct.	Nord(X)	Est(Y)
1	447831.095	327352.506
2	447816.854	327380.769
3	447863.213	327380.435
4	447870.422	327414.531
5	447874.207	327432.455
6	447878.205	327459.768
7	447882.203	327487.101
8	447885.733	327497.080
9	447882.697	327516.768
10	447901.286	327541.050
11	447905.829	327557.738
12	447923.580	327632.100
13	448093.531	327609.036
14	448099.766	327654.469
15	448101.081	327662.797
16	448112.266	327713.872
17	448117.245	327760.973
18	448123.478	327791.768
19	448127.803	327815.135
20	448131.912	327842.988
21	448133.893	327864.517
22	448138.551	327896.177
23	448096.038	327887.588
24	448030.564	327853.798
25	448053.633	327835.559
26	448047.046	327827.862
27	448053.252	327793.533
28	448060.594	327769.988
29	448067.380	327751.504
30	448082.984	327732.931
31	448077.165	327707.893
32	448068.421	327667.383
33	448065.632	327643.981
34	448789.083	327617.872
35	448797.164	327588.550
36	448798.393	327569.311
37	448792.221	327548.631
38	448788.220	327543.914
39	448798.220	327538.400
40	448795.146	327516.346
41	448792.640	327517.018
42	448785.822	327478.811
43	448784.696	327460.254
44	448781.163	327460.129
45	448781.812	327441.534
46	448772.381	327428.918
47	448897.723	327403.884
48	448912.594	327386.794
49	448934.302	327448.113
50	449006.150	327431.965
51	448914.406	327295.445
52	448842.573	327296.268
53	448933.165	327252.681
54	448890.045	327218.217
55	448901.380	327246.857
56	448909.296	327245.498
57	448888.878	327163.974
58	448931.371	327157.042
59	448931.871	327117.814
60	448910.020	327082.848
61	448899.697	327055.969
62	448901.139	326997.504
63	448900.120	326969.140
64	448851.661	326977.746
65	448830.887	326970.508
66	448821.949	326910.668
67	448820.804	326896.218
68	448879.656	326885.687
69	448871.540	326868.657
70	448863.091	326822.388
71	448855.457	326835.701
72	448

SARMIZEGETUSA - obiective clasate în LMI (la momentul actual)

Cod căt	Cod RAN	Denumire	Categoria	Tip	Componente ale ansamblului	Observații	Nr.	X - Est	Y - Nord
HD-I-a-A-03205	91060.01	Colonia Ulpia Traiana Augusta Dacica Sarmizegetusa	-	II - Lucrare civilă	Aparate urbanE, Amfiteatru, Templu, NecropolE	Epocă romană	1	423150.67	488555.08
							2	423207.67	488549.08
							3	423227.67	488547.08
							4	423258.67	488544.08
							5	423268.67	488543.08
							6	423358.67	488534.08
							7	423358.67	488534.08
							8	423358.67	488534.08

SARMIZEGETUSA - obiective clasate în RAN (la momentul actual)

Cod căt	Cod RAN	Denumire	Categoria	Tip	Componente ale ansamblului	Observații	Nr.	X - Est	Y - Nord
	91060.01	Colonia Ulpia Traiana Augusta Dacica Sarmizegetusa	II - Lucrare civilă	Aparate urbanE, Amfiteatru, Templu, Necropolă	Epocă romană	-	1	423150.67	488555.08
							2	423207.67	488549.08
							3	423227.67	488547.08
							4	423258.67	488544.08
							5	423268.67	488543.08
							6	423358.67	488534.08
							7	423358.67	488534.08
							8	423358.67	488534.08
	91060.02	Necropola nordică de incinerație, Colonia Ulpia Traiana Augusta Dacica Sarmizegetusa	Descoperire funerară	Necropolă	Necropolă de incinerație	Epocă romană	1	423150.67	488555.08
							2	423207.67	488549.08
							3	423227.67	488547.08
							4	423258.67	488544.08
							5	423268.67	488543.08
							6	423358.67	488534.08
							7	423358.67	488534.08
							8	423358.67	488534.08
	91060.03	Sporuros în sectă numată de la Sarmizegetusa Regia	Locuire	Asezare	-	Epocă romană	-	-	-
	91060.04	Construcție romană situată pe proprietatea lui Ioan Bădilă Mircea, în Hinterland-ul vetrei Colonia Ulpia Traiana Augusta Dacica Sarmizegetusa, la 1 hotar de Ost-Nord	Locuire	Asezare	Casă	Epocă romană	1	5070960.000	488280.000
							2	5070960.000	488280.000
							3	5070960.000	488280.000
							4	5070960.000	488280.000
							5	5070960.000	488280.000
							6	5070960.000	488280.000
							7	5070960.000	488280.000
							8	5070960.000	488280.000

SARMIZEGETUSA - obiective propuse spre eliminare din RAN

Nr.	Cod RAN	Denumire	Categoria	Tip	Componente ale ansamblului	Observații	Nr.	X - Est	Y - Nord
72	91060.03	Sporuros în sectă numată de la Sarmizegetusa Regia	Locuire	Asezare	-	Epocă romană	1	5070960.000	488280.000
							2	5070960.000	488280.000
							3	5070960.000	488280.000
							4	5070960.000	488280.000
							5	5070960.000	488280.000
							6	5070960.000	488280.000
							7	5070960.000	488280.000
							8	5070960.000	488280.000
73	91060.04	Construcție romană situată pe proprietatea lui Ioan Bădilă Mircea, în Hinterland-ul vetrei Colonia Ulpia Traiana Augusta Dacica Sarmizegetusa, la 1 hotar de Ost-Nord	Locuire	Asezare	Casă	Epocă romană	1	5070960.000	488280.000
							2	5070960.000	488280.000
							3	5070960.000	488280.000
							4	5070960.000	488280.000
							5	5070960.000	488280.000
							6	5070960.000	488280.000
							7	5070960.000	488280.000
							8	5070960.000	488280.000

SARMIZEGETUSA - Start arheologice propuse spre înscriere/ actualizare în LMI și RAN

Cod căt	Cod RAN	Denumire	Categoria	Tip	Componente ale ansamblului	Observații	Nr.	X - Est	Y - Nord
HD-I-a-A-03205	91060.01	Colonia Ulpia Traiana Augusta Dacica Sarmizegetusa	II - Lucrare civilă	Aparate urbanE, Amfiteatru, Templu, Necropolă	Epocă romană	1539607.20 mp	1	423150.67	488555.08
							2	423207.67	488549.08
							3	423227.67	488547.08
							4	423258.67	488544.08
							5	423268.67	488543.08
							6	423358.67	488534.08
							7	423358.67	488534.08
							8	423358.67	488534.08
HD-I-a-A-03205.01	91060.08	Zidul de incintă al orașului Colonia Ulpia Traiana Augusta Dacica Sarmizegetusa (Murus Coloniae)	Apără-ea împotriva dușmanilor	LIS – Fortificație	FIG. sect. de apărare	Epocă romană	1	5070960.000	488280.000
							2	5070960.000	488280.000
							3	5070960.000	488280.000
							4	5070960.000	488280.000
							5	5070960.000	488280.000
							6	5070960.000	488280.000
							7	5070960.000	488280.000
							8	5070960.000	488280.000
HD-I-a-A-03205.02	91060.02	Necropola estică a Coloniei Ulpia Traiana Augusta Dacica Sarmizegetusa	-	II - Lucrare civilă	Necropolă de incinerație, necropolă de înhumație	Epocă romană	1	5070960.000	488280.000
							2	5070960.000	488280.000
							3	5070960.000	488280.000
							4	5070960.000	488280.000
							5	5070960.000	488280.000
							6	5070960.000	488280.000
							7	5070960.000	488280.000
							8	5070960.000	488280.000
HD-I-a-A-03205.03	91060.03	Forum Vetus	Public, Religios, Social	II - Lucrare civilă	Aedis Augustalium, Aedes Fabrum, Basilica	Epocă romană	1	5070960.000	488280.000
							2	5070960.000	488280.000
							3	5070960.000	488280.000
							4	5070960.000	488280.000
							5	5070960.000	488280.000
							6	5070960.000	488280.000
							7	5070960.000	488280.000
							8	5070960.000	488280.000
HD-I-a-A-03205.04	91060.04	Forum Novum	Public, Religios, Social	II - Lucrare civilă	Fax, Templul roman	Epocă romană	1	5070960.000	488280.000
							2	5070960.000	488280.000
							3	5070960.000	488280.000
							4	5070960.000	488280.000
							5	5070960.000	488280.000
							6	5070960.000	488280.000
							7	5070960.000	488280.000
							8	5070960.000	488280.000
HD-I-a-A-03205.05	91060.05	Praetorium Procuratoris	Public, Religios, Social, Domestic	II - Lucrare civilă (III) - Templu (III) - Monument	Aqua, Templu, Aria sacra, Statuia, Templ	Epocă romană	1	5070960.000	488280.000
							2	5070960.000	488280.000
							3	5070960.000	488280.000
							4	5070960.000	488280.000
							5	5070960.000	488280.000
							6	5070960.000	488280.000
							7	5070960.000	488280.000
							8	5070960.000	488280.000
HD-I-a-A-03205.06	91060.06	Area Sacra	Public, Religios, Social	II - Structură de Lucr.+Ingineril (III) - Templu (III) - Monument	Templu, Altar/sanctu, Sanctuar, Temenos,	Epocă romană	1	5070960.000	488280.000
							2	5070960.000	488280.000
							3	5070960.000	488280.000
							4	5070960.000	488280.000
							5	5070960.000	488280.000
							6	5070960.000	488280.000
							7	5070960.000	488280.000
							8	5070960.000	488280.000
HD-I-a-A-03205.07	91060.07	Amfiteatrul Coloniei Ulpia Traiana Augusta Dacica Sarmizegetusa (DN1)	Public	II - Lucrare civilă (III) - Monument	Amfiteatru	Epocă romană	1	5070960.000	488280.000
							2	5070960.000	488280.000
							3	5070960.000	488280.000
							4	5070960.000	488280.000
							5	5070960.000	488280.000
							6	5070960.000	488280.000
							7	5070960.000	488280.000
							8	5070960.000	488280.000
HD-I-a-A-03205.08	91060.08	Templul Dolei Nemesis (DM 2)	Public, Religios	I2 - Structură de Lucr.Inginerii (III) - Templu, (III) - Monument	Templu	Epocă romană	1	5070960.000	488280.000
							2	5070960.000	488280.000
							3	5070960.000	488280.000
							4	5070960.000	488280.000
							5	5070960.000	488280.000
							6	5070960.000	488280.000
							7	5070960.000	488280.000
							8	5070960.000	488280.000
HD-I-a-A-03205.10	91063.10	Clădire dreptunghiulară, Aqa numita "Școala Gladiatorilor", turnurul de vest, multe corpuri de clădiri (DM 12, DM 13, DM 14)	Public, Privat	S1 - Lucrare civilă (III) - Monument (III) - Construcție	-	Epocă romană	1	5070960.000	488280.000
							2	5070960.000	488280.000
							3	5070960.000	488280.000
							4	5070960.000	488280.000
							5	5070960.000	488280.000
							6	5070960.000	488280.000
							7	5070960.000	488280.000
							8	5070960.000	488280.000
HD-I-a-A-03205.11	91063.11	Templul lui Liber Pater (DM 14)	Public, Religios	I2 - Structură de Lucr.+Ingineril (III) - Templu, (III) - Monument	Templu	Epocă romană	1	5070960.000	488280.000
							2	5070960.000	488280.000
							3	5070960.000	488280.000
							4	5070960.000	488280.000
							5	5070960.000	488280.000
							6	5070960.000	488280.000
							7	5070960.000	488280.000
							8	5070960.000	488280.000
HD-I-a-A-03205.12	91063.12	Templul lui Bacchus și Hypa (DM 15)	Public, Religios	I2 - Structură de Lucr.+Ingineril (III) - Templu, (III) - Monument	Templu, Hochtempu, Temenos	Epocă romană	1	5070960.000	488280.000
							2	5070960.000	488280.000
							3	5070960.000	488280.000
							4	5070960.000	488280.000
							5	5070960.000	488280.000
							6	5070960.000	488280.000
							7	5070960.000	488280.000
							8	5070960.000	488280.000
HD-I-a-A-03205.13	91063.13	Templul Mare (DM 18)	Public, Religios	I2 - Structură de Lucr.+Ingineril (III) - Templu, (III) - Monument	Templu	Epocă romană	1	5070960.000	488280.000
							2	5070960.000	488280.000
							3	5070960.000	488280.000
							4	5070960.000	488280.000
							5	5070960.000	488280.000
							6	5070960.000	488280.000
							7	5070960.000	488280.000
							8	5070960.000	488280.000
HD-I-a-A-03205.14	91063.14	Sanctuarul lui Silvanus (DM 19)	Public, Religios	I2 - Structură de Lucr.+Ingineril (III) - Sanctuar	Sanctuar	Epocă romană	1	5070960.000	488280.000
							2	5070960.000	488280.000
							3	5070960.000	488280.000
							4	5070960.000	488280.000
							5	5070960.000	488280.000
							6	5070960.000	488280.000
							7	5070960.000	488280.000
							8	5070960.000	488280.000
HD-I-a-A-03205.15	91063.15	Clădire dreptunghiulară (DM 16, DM 17)	Public, Religios	S1 - Lucrare civilă (III) - Monument (III) - Construcție	Clădire	Epocă romană	1	5070960.000	488280.000
							2	5070960.000	488280.000
							3	5070960.000	488280.000
							4	5070960.000	488280.000
							5	5070960.000	488280.000
							6	5070960.000	488280.000
							7	5070960.000	488280.000
							8	5070960.000	488280.000
HD-I-a-A-03205.16	91063.16	Clădire dreptunghiulară (DM 16a, DM 16b)	Public, Religios	S1 - Lucrare civilă (III) - Monument (III) - Construcție	Clădire	Epocă romană	1	5070960.000	488280.000
							2	5070960.000	488280.000
							3	5070960.000	488280.000
							4	5070960.000	488280.000
							5	5070960.000	488280.000
							6	5070960.000	488280.000
							7	5070960.000	488280.000
							8	5070960.000	488280.000
HD-I-a-A-03205.17	91063.17	Edificiu de cult (Templu dacic) (M 6a-2M 8b)	Public, Religios	I2 - Structură de Lucr.+Ingineril (III) - Templu, (III) - Monument	Templu	Epocă romană	1	5070960.000	488280.000
							2	5070960.000	488280.000
							3	5070960.000	488280.000
							4	5070960.000	488280.000
							5	5070960.000	488280.000
							6	5070960.000	488280.000
							7	5070960.000	488280.000
							8	5070960.000	488280.000
HD-I-a-A-03205.18	91063.18	Terme (date arheol.) (M 21)	-	S2 - Monument (III) - Terme	Terme	Epocă romană	1	5070960.000	488280.000
							2	5070960.000	488280.000
							3	5070960.000	488280.000
							4	5070960.000	488280.000
							5	5070960.000	488280.000
							6	5070960.000	488280.000
							7	5070960.000	488280.000
							8	5070960.000	488280.000
HD-I-a-A-03205.19	91063.19	Edificiu de cult (DM 19)	Public, Religios	I2 - Structură de Lucr.+Ingineril (III) - Sanctuar	Edificiu de cult, Sanctuar	Epocă romană	1	5070960.000	488280.000
							2	5070960.000	488280.000
							3	5070960.000	488280.000
							4	5070960.000	488280.000
							5	5070960.000	488280.000
							6	5070960.000	488280.000
							7	5070960.000	488280.000
							8	5070960.000	488280.000
HD-I-a-A-03205.20	91063.20	Clădire dreptunghiulară cu Mithreum (M 9a-2M 9b)	Public, Privat	S1 - Lucrare civilă (III) - Monument (III) - Construcție	Clădire	Epocă romană	1	5070960.000	488280.000
							2	5070960.000	488280.000
							3	5070960.000	488280.000
							4	5070960.000	488280.000
							5	5070960.000	488280.000
							6	5070960.000	488280.000
							7	5070960.000	488280.000
							8	5070960.000	488280.000
HD-I-a-A-03206.01	91063.01	Templul lui Jupiter Optimus Maximus Dolichenus (DM 4a-2M 4b)	Public, Religios	I2 - Structură de Lucr.+Ingineril (III) - Templu, (III) - Monument	Templu	Epocă romană	1	5070960.000	488280.000
							2	5070960.000	488280.000
							3	5070960.000	488280.000
							4	5070960.000	488280.000
							5	5070960.000	488280.000
							6	5070960.000	488280.000
							7	5070960.000	488280.000
							8	5070960.000	488280.000
HD-I-a-A-03206.02	91063.02	Templul lui Saturn (DM 5)	Public, Religios	I2 - Structură de Lucr.+Ingineril (III) - Templu, (III) - Monument	Templu	Epocă romană	1	5070960.000	488280.000
							2	5070960.000	488280.000
							3	5070960.000	488280.000
							4	5070960.000	488280.000
							5	5070960.000	488280.000
							6	5070960.000	488280.000
							7	5070960.000	488280.000
							8	5070960.000	488280.000
HD-I-a-A-03206.03	91063.03	Templul lui Saturn (DM 5)	Public, Religios	I2 - Structură de Lucr.+Ingineril (III) - Templu, (III) - Monument	Templu	Epocă romană	1	5070960.000	488280.000
							2	5070960.000	488280.000
							3	5070960.000	488280.000
							4	5070960.000	488280.000
							5	5070960.000	488280.000
							6	5070960.000	488280.000
							7	5070960.000	488280.000
							8	5070960.000	488280.000
HD-I-a-A-03206.04	91063.04	Templul lui Saturn (DM 5)	Public, Religios	I2 - Structură de Lucr.+Ingineril (III) - Templu, (III) - Monument	Templu	Epocă romană	1	5070960.000	488280.000
							2	5070960.000	488280.000
							3	5070960.000	488280.000
							4	5070960.000	488280.000
							5	5070960.000	488280.000
							6	5070960.000	488280.000
							7	5070960.000	488280.000
							8	5070960.000	488280.000
HD-I-a-A-03206.05	91063.05	Templul lui Saturn (DM 5)	Public, Religios	I2 - Structură de Lucr.+Ingineril (III) - Templu, (III) - Monument	Templu	Epocă romană	1	5070960.000	488280.000
							2	5070960.000	488280.000
							3	5070960.000	488280.000
							4	5070960.000	488280.000
							5	5070960.000	488280.000
							6	5070960.000	488280.000
							7	5070960.000	488280.000
							8	5070960.000	488280.000
HD-I-a-A-03206.06	91063.06	Templul lui Saturn (DM 5)	Public, Religios	I2 - Structură de Lucr.+Ingineril (III) - Templu, (III) - Monument	Templu	Epocă romană	1	5070960.000	488280.000
							2	5070960.000	488280.000
							3	5070960.000	488280.000
							4	5070960.000	488280.000
							5	5070960.000	488280.000
							6	5070960.000	488280.000
							7	5070960.000	488280.000
							8	5070960.000	488280.000
HD-I-a-A-03206.07	91063.07	Templul lui Saturn (DM 5)	Public, Religios	I2 - Structură de Lucr.+Ingineril (III) - Templu, (III) - Monument	Templu	Epocă romană	1	5070960.000	488280.000
							2	5070960.000	488280.000
							3	5070960.000	488280.000
							4	5070960.000	488280.000
							5	5070960.000	488280.000
							6	5070960.000	488280.000
							7	5070960.000	488280.000
							8	5070960.000	488280.000
HD-I-a-A-03206.08	91063.08	Templul lui Saturn (DM 5)	Public, Religios	I2 - Structură de Lucr.+Ingineril (III) - Templu, (III) - Monument	Templu	Epocă romană	1	5070960.000	488280.000
							2	5070960.000	488280.000
							3	5070960.000	488280.000
							4	5070960.000	488280.000
							5	5070960.000	488280.000
							6	5070960.000	488280.000
							7	5070960.000	488280.000
							8	5070960.000	488280.000
HD-I-a-A-03206.09	91063.09	Templul lui Saturn (DM 5)	Public, Religios	I2 - Structură de Lucr.+Ingineril (III) - Templu, (III) - Monument	Templu	Epocă romană	1	5070960.000	488280.000
							2	5070960.000	488280.000
							3	5070960.000	488280.000
							4	5070960.000	488280.000
							5	5070960.000	488280.000
							6	5070960.000	488280.000
							7	5070960.000	488280.000
							8	5070960.000	488280.000
HD-I-a-A-03206.10	91063.10	Templul lui Saturn (DM 5)	Public, Religios	I2 - Structură de Lucr.+Ingineril (III) - Templu, (III) - Monument	Templu	Epocă romană	1	5070960.000	488280.000
							2	5070960.000	488280.000
							3	5070960.000	488280.000
							4	5070960.000	488280.000
							5	5070960.000	488280.000
							6	5070960.000	488280.000
							7	5070960.000	488280.000
							8	5070960.000	488280.000
HD-I-a-A-03206.11	91063.11	Templul lui Saturn (DM 5)	Public, Religios	I2 - Structură de Lucr.+Ingineril (III) - Templu, (III) - Monument	Templu	Epocă romană	1	5070960.000	488280.000
							2	5070960.000	488280.000
							3	5070960.000	488280.000
							4	5070960.000	488280.000
							5	5070960.000	488280.000
							6	5070960.000	488280.000
							7	5070960.000	488280.000
							8	5070960.000	488280.000
HD-I-a-A-03206.12	91063.12	Templul lui Saturn (DM 5)	Public, Religios	I2 - Structură de Lucr.+Ingineril (III) - Templu, (III) - Monument	Templu	Epocă romană	1	5070960.000	488280.000
							2	5070960.000	488280.000
							3	5070960.000	488280.000
							4	5070960.000	488280.000
							5	5070960.000	488280.000
							6	5070960.000	488280.000
							7	5070960.000	488280.000
							8	5070960.000	488280.000
HD-I-a-A-03206.13	91063.13	Templul lui Saturn (DM 5)	Public, Religios	I2 - Structură de Lucr.+Ingineril (III) - Templu, (III) - Monument	Templu	Epocă romană	1	5070960.000	488280.000
							2	5070960.000	488280.000
							3	5070960.000	488280.000
							4	5070960.000	488280.000
							5	5070960.000	488280.000
							6	5070960.000	488280.000
							7	5070960.000	488280.000
							8	5070960.000	488280.000
HD-I-a-A-03206.14	91063.14	Templul lui Saturn (DM 5)	Public, Religios	I2 - Structură de Lucr.+Ingineril (III) - Templu, (III) - Monument	Templu	Epocă romană	1	5070960.000	488280.000
							2	5070960.000	488280.000
							3	5070960.000	488280.000
							4	5070960.000	488280.000
							5	5070960.000	488280.000
							6	5070960.000	488280.000
							7	5070960.000	488280.000
							8	5070960.000	488280.000
HD-I-a-A-03206.15	91063.15	Templul lui Saturn (DM 5)	Public, Religios	I2 - Structură de Lucr.+Ingineril (III) - Templu, (III) - Monument	Templu	Epocă romană	1	5070960.000	488280.000
							2	5070960.000	488280.000
							3	5070960.000	488280.000
							4	5070960.000	488280.000
							5	5070960.000	488280.000
							6	5070960.000	488280.000
							7	5070960.000	488280.000
							8	5070960.000	488280.000
HD-I-a-A-03206.16	91063.16	Templul lui Saturn (DM 5)	Public, Religios	I2 - Structură de Lucr.+Ingineril (III) - Templu, (III) - Monument	Templu	Epocă romană	1	5070960.000	488280.000
							2	5070960.000	488280.000
							3	5070960.000	488280.000
							4	5070960.000	488280.000
							5	5070960.000	488280.000
							6	5070960.000	488280.000
							7	5070960.000	488280.000
							8	5070960.000	488280.000
HD-I-a-A-03206.17	91063.17	Templul lui Saturn (DM 5)	Public, Religios	I2 - Structură de Lucr.+Ingineril (III) - Templu, (III) - Monument	Templu	Epocă romană	1	5070960.000	488280.000
							2	5070960.000	488280.000
							3	5070960.000	488280.000
							4	5070960.000	488280.000
							5	5070960.000	488280.000
							6	5070960.000	488280.000
							7	5070960.000	488280.000
							8	5070960.000	488280.000
HD-I-a-A-03206.18	91063.18	Templul lui Saturn (DM 5)	Public, Religios	I2 - Structură de Lucr.+Ingineril (III) - Templu, (III) - Monument	Templu	Epocă romană	1	5070960.000	488280.000
							2	5070960.000	488280.000
							3	5070960.000	488280.000
							4	5070960.000	488280.000
							5	5070960.000	488280.000
							6	5070960.000	488280.000
							7	5070960.000	488280.000
							8	5070960.000	488280.000
HD-I-a-A-03206.19	91063.19	Templul lui Saturn (DM 5)	Public, Religios	I2 - Structură de Lucr.+Ingineril (III) - Templu, (III) - Monument	Templu	Epocă romană	1	5070960.000	488280.000
							2	5070960.000	488280.000
							3	5070960.000	488280.000
							4	5070960.000	488280.000
							5	5070960.000	488280.000
							6	5070960.000	488280.000
							7	5070960.000	488280.000
							8	5070960.000	488280.000
HD-I-a-A-03206.20	91063.20	Templul lui Saturn (DM 5)	Public, Religios	I2 - Structură de Lucr.+Ingineril (III) - Templu, (III) - Monument	Templu	Epocă romană	1	5070960.000	488280.000
							2	5070960.000	488280.000
							3	5070960.000	488280.000
							4	5070960.000	488280.000
							5	5070960.000	488280.000
							6	5070960.000	488280.000
							7	5070960.000	488280.000
							8	5070960.000	488280.000
HD-I-a-A-03206.21	91063.21	Templul lui Saturn (DM 5)	Public, Religios	I2 - Structură de Lucr.+Ingineril (III) - Templu, (III) - Monument	Templu	Epocă romană	1	5070960.000	488280.000
							2	5070960.000	488280.000
							3	5070960.000	488280.000
							4	5070960.000	488280.000
							5	5070960.000	488280.000
							6	5070960.000	488280.000
							7	5070960.000	488280.000
							8	5070960.000	488280.000
HD-I-a-A-03206.22	91063.22	Templul lui Saturn (DM 5)	Public, Religios	I2 - Structură de Lucr.+Ingineril (III) - Templu, (III) - Monument	Templu	Epocă romană	1	5070960.000	488280.000
							2	5070960.000	488280.000
							3	5070960.000	488280.000
							4	5070960.000	488280.000
							5	5070960.000	488280.000
							6	5070960.000	488280.000
							7	5070960.000	488280.000
							8	5070960.000	488280.000
HD-I-a-A-03206.23	91063.23	Templul lui Saturn (DM 5)	Public, Religios	I2 - Structură de Lucr.+Ingineril (III) - Templu, (III) - Monument	Templu	Epocă romană	1	5070960.000	488280.000
							2	5070960.000	488280.000
							3	5070960.000	488280.000
							4	5070960.000	488280.000
							5	5070960.000	488280.000
							6	5070960.000	488280.000
							7	5070960.000	488280.000
							8	5070960.000	488280.000
HD-I-a-A-03206.24	91063.24	Templul lui Saturn (DM 5)	Public, Religios	I2 - Structură de Lucr.+Ingineril (III) - Templu, (III) - Monument	Templu	Epocă romană	1	5070960.000	488280.000
							2	5070960.000	488280.000
							3	5070960.000	488280.000
							4	5070960.000	488280.000
							5

SARMIZEGETUSA - obiective clasate în LMI (la momentul actual)

Cod cădr	Cod RAN	Denumire	Categoria	Tip	Componente ale ansamblului	Clasificare	Observații	Nr.	X - Est	Y - Nord
MD-I-a-A-03205	91060.01	Colonia Ulpia Traiana Augusta Dacica Sarmizegetusa	-	III - Locuri cu înțeles	Aparate urbanE, Amfiteatru, Terme, Necropole	Spațiu numerotat	153960?.20 ha	1	22?575.43	44?05?.??
								2	22?5?7.??	44?05?.??
								3	22?5?7.??	44?05?.??
								4	22?5?7.??	44?05?.??
								5	22?5?7.??	44?05?.??
								6	22?5?7.??	44?05?.??
								7	22?5?7.??	44?05?.??
								8	22?5?7.??	44?05?.??

SARMIZEGETUSA - obiective clasate în RAN (la momentul actual)

Cod RAN	Denumire	Categoria	Tip	Componente ale ansamblului	Clasificare	Observații	Nr.	X - est	Y - nord
91060.01	Colonia Ulpia Traiana Augusta Dacica Sarmizegetusa	III - Locuri cu înțeles	Aparate urbane, Amfiteatru, Terme, Necropole	Spațiu numerotat	-	1	22?575.43	44?05?.??
						2	22?5?7.??	44?05?.??
						3	22?5?7.??	44?05?.??
						4	22?5?7.??	44?05?.??
						5	22?5?7.??	44?05?.??
						6	22?5?7.??	44?05?.??
						7	22?5?7.??	44?05?.??
						8	22?5?7.??	44?05?.??
91060.02	Necropola nordică de incinerație (sec. IV) a orașului Ulpia Traiana Augusta Dacica Sarmizegetusa, la V-NV de zid.	Descoperire funerară	Necropolă	Necropolă de incinerație	Spațiu numerotat	-	1	22?5?6.??	44?07?.??
							2	22?5?6.??	44?07?.??
							3	22?5?6.??	44?07?.??
							4	22?5?6.??	44?07?.??
							5	22?5?6.??	44?07?.??
							6	22?5?6.??	44?07?.??
							7	22?5?6.??	44?07?.??
							8	22?5?6.??	44?07?.??
91060.03	Sporurile în sacră numară de la Sarmizegetusa Regia	Locuire	Așezare	-	Spațiu numerotat	-	1	22?5?0.??	44?05?.??
							2	22?5?0.??	44?05?.??
							3	22?5?0.??	44?05?.??
							4	22?5?0.??	44?05?.??
							5	22?5?0.??	44?05?.??
							6	22?5?0.??	44?05?.??
							7	22?5?0.??	44?05?.??
							8	22?5?0.??	44?05?.??
91060.04	Construcție romană situată pe platforma de la Sarmizegetusa Regia, la V de Templul Mare. În interiorul satului, la 150 m V față de fosa Colonia Ulpia Traiana Sarmizegetusa, la V față de zid.	Locuire	Așezare	Casă	Spațiu numerotat	-	1	22?5?0.??	44?05?.??
							2	22?5?0.??	44?05?.??
							3	22?5?0.??	44?05?.??
							4	22?5?0.??	44?05?.??
							5	22?5?0.??	44?05?.??
							6	22?5?0.??	44?05?.??
							7	22?5?0.??	44?05?.??
							8	22?5?0.??	44?05?.??

SARMIZEGETUSA - obiective propuse spre eliminare din RAN

Nr.	Cod RAN	Denumire	Categoria	Tip	Componente ale ansamblului	Clasificare	Observații	Nr.	X - est	Y - nord
72	91060.03	Sporurile în sacră numară de la Sarmizegetusa Regia	Locuire	Așezare	-	Spațiu numerotat	Propunere de eliminare din R.A.N. (la A.I.T. 2023)	1	22?5?0.??	44?05?.??
								2	22?5?0.??	44?05?.??
								3	22?5?0.??	44?05?.??
								4	22?5?0.??	44?05?.??
								5	22?5?0.??	44?05?.??
								6	22?5?0.??	44?05?.??
								7	22?5?0.??	44?05?.??
								8	22?5?0.??	44?05?.??
73	91060.04	Construcție romană situată pe platforma de la Sarmizegetusa Regia, la V de Templul Mare. În interiorul satului, la 150 m V față de fosa Colonia Ulpia Traiana Sarmizegetusa, la V față de zid.	Locuire	Așezare	Casă	Spațiu numerotat	Propunere de eliminare din R.A.N. (la A.I.T. 2023)	1	22?5?0.??	44?05?.??
								2	22?5?0.??	44?05?.??
								3	22?5?0.??	44?05?.??
								4	22?5?0.??	44?05?.??
								5	22?5?0.??	44?05?.??
								6	22?5?0.??	44?05?.??
								7	22?5?0.??	44?05?.??
								8	22?5?0.??	44?05?.??

SARMIZEGETUSA - bilanț arheologic propus spre înscriere/ actualizare în LMI și RAN

Cod cădr	Cod RAN	Denumire	Categoria	Tip	Componente ale ansamblului	Clasificare	Observații	Nr.	X - est	Y - nord
MD-I-a-A-03205	91060.01	Colonia Ulpia Traiana Augusta Dacica Sarmizegetusa	-	III - Locuri cu înțeles	Aparate urbane, Amfiteatru, Terme, Necropole	Spațiu numerotat	153960?.20 ha	1	22?575.43	44?05?.??
								2	22?5?7.??	44?05?.??
								3	22?5?7.??	44?05?.??
								4	22?5?7.??	44?05?.??
								5	22?5?7.??	44?05?.??
								6	22?5?7.??	44?05?.??
								7	22?5?7.??	44?05?.??
								8	22?5?7.??	44?05?.??
MD-I-a-A-03205.01	91060.08	Zidul de incintă al orașului Colonia Ulpia Traiana Augusta Dacica Sarmizegetusa	Apărare sau delimitare (fortificații, delimitări)	LIS – Fortificație	ZID, sarcină de apărare	Spațiu numerotat	Perimetru cât 5400 m	1	22?5?0.??	44?07?.??
								2	22?5?0.??	44?07?.??
								3	22?5?0.??	44?07?.??
								4	22?5?0.??	44?07?.??
								5	22?5?0.??	44?07?.??
								6	22?5?0.??	44?07?.??
								7	22?5?0.??	44?07?.??
								8	22?5?0.??	44?07?.??
MD-I-a-A-03205.02	91060.02	Necropola estică a Coloniei Ulpia Traiana Augusta Dacica Sarmizegetusa	Funerar	III - Necropolă	Necropolă de incinerație, Necropolă de înhumație	Spațiu numerotat	68200 mp	1	22?5?0.??	44?07?.??
								2	22?5?0.??	44?07?.??
								3	22?5?0.??	44?07?.??
								4	22?5?0.??	44?07?.??
								5	22?5?0.??	44?07?.??
								6	22?5?0.??	44?07?.??
								7	22?5?0.??	44?07?.??
								8	22?5?0.??	44?07?.??
MD-I-a-A-03205.03	91060.03	Forum Vetus	Public, Religios, Viral	III - Locuri cu înțeles II - Monument	Aparate urbane, Amfiteatru, Aedes Fabrum, Bazilica	Spațiu numerotat	7650,5 mp	1	22?5?0.??	44?07?.??
								2	22?5?0.??	44?07?.??
								3	22?5?0.??	44?07?.??
								4	22?5?0.??	44?07?.??
								5	22?5?0.??	44?07?.??
								6	22?5?0.??	44?07?.??
								7	22?5?0.??	44?07?.??
								8	22?5?0.??	44?07?.??
MD-I-a-A-03205.04	91060.04	Forum Novum	Public, Religios, Viral	III - Locuri cu înțeles II - Monument	Fax, Templul Capitoliu	Spațiu numerotat	6842 mp	1	22?5?0.??	44?07?.??
								2	22?5?0.??	44?07?.??
								3	22?5?0.??	44?07?.??
								4	22?5?0.??	44?07?.??
								5	22?5?0.??	44?07?.??
								6	22?5?0.??	44?07?.??
								7	22?5?0.??	44?07?.??
								8	22?5?0.??	44?07?.??
MD-I-a-A-03205.05	91060.05	Praetorium Procuratoris	Public, Religios, Viral (Sonoris)	III - Locuri cu înțeles I/II - Templu, Monument	Aedes, Templu, Arce sacra, Statua, Terme	Spațiu numerotat	12387.5 mp	1	22?5?0.??	44?07?.??
								2	22?5?0.??	44?07?.??
								3	22?5?0.??	44?07?.??
								4	22?5?0.??	44?07?.??
								5	22?5?0.??	44?07?.??
								6	22?5?0.??	44?07?.??
								7	22?5?0.??	44?07?.??
								8	22?5?0.??	44?07?.??
MD-I-a-A-03205.06	91060.06	Arce Sacra	Public, Religios, Viral	III - Structură de cult/religioasă I/II - Templu, Monument	Templu, Aedes/sanctu-Sanctuar, Temenos	Spațiu numerotat	49680 mp	1	22?5?0.??	44?07?.??
								2	22?5?0.??	44?07?.??
								3	22?5?0.??	44?07?.??
								4	22?5?0.??	44?07?.??
								5	22?5?0.??	44?07?.??
								6	22?5?0.??	44?07?.??
								7	22?5?0.??	44?07?.??
								8	22?5?0.??	44?07?.??
MD-I-a-A-03205.07	91060.07	Amfiteatrul Coloniei Ulpia Traiana Augusta Dacica Sarmizegetusa (DN1)	Public	III - Locuri cu înțeles II - Monument	Amfiteatru	Spațiu numerotat	5225 mp	1	22?5?0.??	44?07?.??
								2	22?5?0.??	44?07?.??
								3	22?5?0.??	44?07?.??
								4	22?5?0.??	44?07?.??
								5	22?5?0.??	44?07?.??
								6	22?5?0.??	44?07?.??
								7	22?5?0.??	44?07?.??
								8	22?5?0.??	44?07?.??
MD-I-a-A-03205.08	91060.08	Templul Zeiței Nemesis (DN 2)	Public, Religios	III - Structură de cult/religioasă I/II - Templu, Monument	Templu	Spațiu numerotat	900 mp	1	22?5?0.??	44?07?.??
								2	22?5?0.??	44?07?.??
								3	22?5?0.??	44?07?.??
								4	22?5?0.??	44?07?.??
								5	22?5?0.??	44?07?.??
								6	22?5?0.??	44?07?.??
								7	22?5?0.??	44?07?.??
								8	22?5?0.??	44?07?.??
MD-I-a-A-03205.10	91060.10	Clădire dreptunghiulară, lângă Templul Zeiței Nemesis (DN 2)	Public, Privat	III - Locuri cu înțeles II - Monument VIII - Construcție	-	Spațiu numerotat	900 mp	1	22?5?0.??	44?07?.??
								2	22?5?0.??	44?07?.??
								3	22?5?0.??	44?07?.??
								4	22?5?0.??	44?07?.??
								5	22?5?0.??	44?07?.??
								6	22?5?0.??	44?07?.??
								7	22?5?0.??	44?07?.??
								8	22?5?0.??	44?07?.??
MD-I-a-A-03205.11	91060.11	Templul lui Liber Pater (DN 14)	Public, Religios	III - Structură de cult/religioasă I/II - Templu, Monument	Templu	Spațiu numerotat	475 mp	1	22?5?0.??	44?07?.??
								2	22?5?0.??	44?07?.??
								3	22?5?0.??	44?07?.??
								4	22?5?0.??	44?07?.??
								5	22?5?0.??	44?07?.??
								6	22?5?0.??	44?07?.??
								7	22?5?0.??	44?07?.??
								8	22?5?0.??	44?07?.??
MD-I-a-A-03205.12	91060.12	Templul lui Hercules și Muze (DN 15)	Public, Religios	III - Structură de cult/religioasă I/II - Templu, Monument	Templu, Hecateeion, Temenos	Spațiu numerotat	3600 mp	1	22?5?0.??	44?07?.??
								2	22?5?0.??	44?07?.??
								3	22?5?0.??	44?07?.??
								4	22?5?0.??	44?07?.??
								5	22?5?0.??	44?07?.??
								6	22?5?0.??	44?07?.??
								7	22?5?0.??	44?07?.??
								8	22?5?0.??	44?07?.??
MD-I-a-A-03205.13	91060.13	Templul Mare (DN 16)	Public, Religios	III - Structură de cult/religioasă I/II - Templu, Monument	Templu	Spațiu numerotat	1488 mp	1	22?5?0.??	44?07?.??
								2	22?5?0.??	44?07?.??
								3	22?5?0.??	44?07?.??
								4	22?5?0.??	44?07?.??
								5	22?5?0.??	44?07?.??
								6	22?5?0.??	44?07?.??
								7	22?5?0.??	44?07?.??
								8	22?5?0.??	44?07?.??
MD-I-a-A-03205.14	91060.14	Sanctuarul lui Silvanus (DN 19)	Public, Religios	III - Structură de cult/religioasă I/II - Templu, Monument	Sanctuar	Spațiu numerotat	350 mp	1	22?5?0.??	44?07?.??
								2	22?5?0.??	44?07?.??
								3	22?5?0.??	44?07?.??
								4	22?5?0.??	44?07?.??
								5	22?5?0.??	44?07?.??
								6	22?5?0.??	44?07?.??
								7	22?5?0.??	44?07?.??
								8	22?5?0.??	44?07?.??
MD-I-a-A-03205.15	91060.15	Clădire dreptunghiulară, lângă Sanctuarul lui Silvanus (DN 19)	Public, Religios	III - Locuri cu înțeles II - Monument VIII - Construcție	Clădire	Spațiu numerotat	172 mp	1	22?5?0.??	44?07?.??
								2	22?5?0.??	44?07?.??
								3	22?5?0.??	44?07?.??
								4	22?5?0.??	44?07?.??
								5	22?5?0.??	44?07?.??
								6	22?5?0.??	44?07?.??
								7	22?5?0.??	44?07?.??
								8	22?5?0.??	44?07?.??
MD-I-a-A-03205.16	91060.16	Clădirea dreptunghiulară, lângă Templul Zeiței Nemesis (DN 2)	Public	III - Monument VIII - Construcție	Clădire	Spațiu numerotat	540 mp	1	22?5?0.??	44?07?.??
								2	22?5?0.??	44?07?.??
								3	22?5?0.??	44?07?.??
								4	22?5?0.??	44?07?.??
								5	22?5?0.??	44?07?.??
								6	22?5?0.??	44?07?.??
								7	22?5?0.??	44?07?.??
								8	22?5?0.??	44?07?.??
MD-I-a-A-03205.17	91060.17	Edificiu de cult (Templu dedicat lui Iah Zu (DN 20)	Public, Religios	III - Structură de cult/religioasă I/II - Templu, Monument	Templu	Spațiu numerotat	200 mp	1	22?5?0.??	44?07?.??
								2	22?5?0.??	44?07?.??
								3	22?5?0.??	44?07?.??
								4	22?5?0.??	44?07?.??
								5	22?5?0.??	44?07?.??
								6	22?5?0.??	44?07?.??
								7	22?5?0.??	44?07?.??
								8	22?5?0.??	44?07?.??
MD-I-a-A-03205.18	91060.18	Terme (date arheologice)	-	III - Monument VIII - Construcție	Terme	Spațiu numerotat	900 mp	1	22?5?0.??	44?07?.??
								2	22?5?0.??	44?07?.??
								3	22?5?0.??	44?07?.??
								4	22?5?0.??	44?07?.??
								5	22?5?0.??	44?07?.??
								6	22?5?0.??	44?07?.??
								7	22?5?0.??	44?07?.??
								8	22?5?0.??	44?07?.??
MD-I-a-A-03205.19	91060.19	Edificiu de cult (DN 19)	Public, Religios	III - Structură de cult/religioasă I/II - Templu, Monument	Edificiu de cult, Sanctuar	Spațiu numerotat	40 mp	1	22?5?0.??	44?07?.??
								2	22?5?0.??	44?07?.??
								3	22?5?0.??	44?07?.??
								4	22?5?0.??	44?07?.??
								5	22?5?0.??	44?07?.??
								6	22?5?0.??	44?07?.??
								7	22?5?0.??	44?07?.??
								8	22?5?0.??	44?07?.??
MD-I-a-A-03205.20	91060.20	Clădire dreptunghiulară, lângă Templul Mare (DN 16)	Public, Privat	III - Structură de cult/religioasă I/II - Templu, Monument VIII - Construcție	Clădire	Spațiu numerotat	170 mp	1	22?5?0.??	44?07?.??
								2	22?5?0.??	44?07?.??
								3	22?5?0.??	44?07?.??
								4	22?5?0.??	44?07?.??
								5	22?5?0.??	44?07?.??
								6	22?5?0.??	44?07?.??
								7	22?5?0.??	44?07?.??
								8	22?5?0.??	44?07?.??
MD-I-a-A-03206.22	91060.22	Templul lui Hercules Invictus	Public, Religios	III - Structură de cult/religioasă I/II - Templu, Monument	Sanctuar	Spațiu numerotat	55 mp	1	22?5?0.??	44?07?.??
								2	22?5?0.??	44?07?.??
								3	22?5?0.??	44?07?.??
								4	22?5?0.??	44?07?.??
								5	22?5?0.??	44?07?.??
								6	22?5?0.??	44?07?.??
								7	22?5?0.??	44?07?.??
								8	22?5?0.??	44?07?.??
MD-I-a-A-03206.23	91060.23	Templul lui Liber Patrul (sanctuar)	Public, Religios	III - Structură de cult/religioasă I/II - Templu, Monument	Templu	Spațiu numerotat	600 mp	1	22?5?0.??	44?07?.??
								2	22?5?0.??	44?07?.??
								3	22?5?0.??	44?07?.??
								4	22?5?0.??	44?07?.??
								5	22?5?0.??	44?07?.??
								6	22?5?0.??	44?07?.??
								7	22?5?0.??	44?07?.??
								8	22?5?0.??	44?07?.??
MD-I-a-A-03206.24	91060.24	Insula 3	Public, Privat	III - Monument VIII - Construcție	Clădiri comunală parțial	Spațiu numerotat	-	1	22?5?0.??	44?07?.??
								2	22?5?0.??	44?07?.??
								3	22?5?0.??	44?07?.??
								4	22?5?0.??	44?07?.??
								5	22?5?0.??	44?07?.??
								6	22?5?0.??	44?07?.??
								7	22?5?0.??	44?07?.??
								8	22?5?0.??	44?07?.??

SARMIZEGETUSA - obiective extra muros

Nr.	Cod cădr	Cod RAN	Denumire	Nr.	X - Est	Y - Nord
1	MD-I-a-03205.00	90161.01	Colonia Ulpia Traiana Augusta Dacica Sarmizegetusa	1	22?5?0.??	44?05?.??
				2	22?5?7.??	44?04.??
				3	22?5?7.??	44?04.??
				4	22?5?7.??	44?04.??
				5	22?5?7.??	44?04.??
				6	22?5?7.??	44?04.??
				7	22?5?7.??	44?04.??
				8	22?5?7.??	44?04.??
18	MD-I-a-03205.01	90161.05	Praetorium Procuratoris	1	22?5?0.??	44?05?.??
				2	22?5?0.??	44?05?.??
				3	22?5?0.??	44?05?.??
				4	22?5?0.??	44?05?.??
				5	22?5?0.??	44?05?.??
				6	22?5?0.??	44?05?.??
				7	22?5?0.??	44?05?.??
				8	22?5?0.??	44?05?.??
19	MD-I-a-03205.02	91060.09	Forum Vetus	1	22?5?0.??	44?07?.??
				2	22?5?0.??	44?07?.??
				3	22?5?0.??	44?07?.??
				4	22?5?0.??	44?07?.??
				5	22?5?0.??	44?07?.??
				6	22?5?0.??	44?07?.??
				7	22?5?0.??	44?07?.??
				8	22?5?0.??	44?07?.??
20	MD-I-a-03205.03	91060.10	Forum Novum	1	22?5?0.??	44?07?.??
				2	22?5?0.??	44?07?.??
				3	22?5?0.??	44?07?.??
				4	22?5?0.??	44?07?.??
				5	22?5?0.??	44?07?.??
				6	22?5?0.??	44?07?.??
				7	22?5?0.??	44?07?.??
				8	22?5?0.??	44?07?.??
21	MD-I-a-03206.24	91060.24	Insula 3	1	22?5?0.??	44?07?.??
				2	22?5?0.??	44?07?.??
				3	22?5?0.??	44?07?.??
				4	22?5?0.??	44?07?.??
				5	22?5?0.??	44?07?.??
				6	22?5?0.??	44?07?.??
				7	22?5?0.??	44?07?.??
				8	22?5?0.??	44?07?.??
22	MD-I-a-03205.12	91060.12	Templul zeiței palmirene - Clădirea V	1	22?5?0.??	44?07?.??
				2	22?5?0.??	44?07?.??
				3	22?5?0.??	44?07?.??
				4	22?5?0.??	44?07?.??
				5	22?5?0.??	44?07?.??
				6	22?5?0.??	44?07?.??
				7	22?5?0.??	44?07?.??
				8	22?5?0.??	44?07?.??
23	MD-I-a-03205.23	91060.23	Clădirea X	1	22?5?0.??	44?07?.??
				2	22?5?0.??	44?07?.??
				3	22?5?0.??	44?07?.??
				4	22?5?0.??	44?07?.??
				5	22?5?0.??	44?07?.??
				6	22?5?0.??	44?07?.??
				7	22?5?0.??	44?07?.??
				8	22?5?0.??	44?07?.??
24	MD-I-a-03205.07	91060.07	Amfiteatrul Coloniei Ulpia Traiana Augusta Dacica Sarmizegetusa (DN 1)	1	22?5?0.??	44?07?.??
				2	22?5?0.??	44?07?.??
				3	22?5?0.??	44?07?.??
				4	22?5?0.??	44?07?.??
				5	22?5?0.??	44?07?.??
				6	22?5?0.??	44?07?.??
				7	22?5?0.??	44?07?.??
				8	22?5?0.??	44?07?.??
25	MD-I-a-03205.06	91060.06	Arce sacra	1	22?5?0.??	44?07?.??
				2	22?5?0.??	44?07?.??
				3	22?5?0.??	44?07?.??
				4	22?5?0.??	44?07?.??
				5	22?5?0.??	44?07?.??
				6	22?5?0.??	44?07?.??
				7	22?5?0.??	44?07?.??
				8	22?5?0.??	44?07?.??
26	MD-I-a-03205.02	91060.02	Necropola estică a Coloniei Ulpia Traiana Augusta Dacica Sarmizegetusa	1	22?5?0.??	44?07?.??
				2	22?5?0.??	44?07?.??
				3	22?5?0.??	44?07?.??
				4	22?5?0.??	44?07?.??
				5	22?5?0.??	44?07?.??
				6	22?5?0.??	44?07?.??
				7	22?5?0.??	44?07?.??
				8	22?5?0.??	44?07?.??
27	MD-I-a-03205.02	91060.08	Zidul de incintă al orașului Colonia Ulpia Traiana Augusta Dacica Sarmizegetusa	1	22?5?0.??	44?07?.??
				2	22?5?0.??	44?07?.??
				3	22?5?0.??	44?07?.??
				4	22?5?0.??	44?07?.??
				5	22?5?0.??	44?07?.??
				6	22?5?0.??	44?07?.??
				7	22?5?0.??	44?07?.??
				8	22?5?0.??	44?07?.??
A1	-	-	ENV1 - Edificiu de cult	1	22?5?1.??	44?05?.??
A2	-	-	ENV17 - Edificiu de cult	1	22?5?0.??	44?04?.??
28	MD-I-a-03205.08	91060.08	Templul Zeiței Nemesis (DN 2)	1	22?5?0.??	44?07?.??
				2	22?5?0.??	44?07?.??
				3	22?5?0.??	44?07?.??
				4	22?5?0.??	44?07?.??
				5	22?5?0.??	44?07?.??
				6	22?5?0.??	44?07?.??
				7	22?5?0.??	44?07?.??
				8	22?5?0.??	44?07?.??
29	-	-	ENV2 - Clădiri diverse	1	22?5?0.??	44?07?.??
30	-	-	ENV3 - Clădiri diverse	1	22?5?0.??	44?07?.??
31	-	-	ENV4 - Clădiri diverse	1	22?5?0.??	44?07?.??
32	-	-	ENV5 - Clădiri diverse	1	22?5?0.??	44?07?.??
33	-	-	ENV6 - Clădiri diverse	1	22?5?0.??	44?07?.??
A3	-	-	ENV7 - Edificiu de cult cu hipocaust de tip I	1	22?5?0.??	44?07?.??
A4	-	-	ENV8 - Edificiu de cult cu hipocaust de tip II, fosa nr. 3/86	1	22?5?0.??	44?07?.??
34	-	-	ENV9 - Clădire cu cerdac	1	22?5?0.??	44?07?.??
35	MD-I-a-03205.13	91060.13	ENV10 - clădire cu cerdac de C. Dasconicha în 1904	1	22?5?0.??	44?07?.??
				2	22?5?0.??	44?07?.??
				3	22?5?0.??	44?07?.??
36	-	-	ENV11 - Clădiri diverse	1	22?5?0.??	44?07?.??
				2	22?5?0.??	44?07?.??
				3	22?5?0.??	44?07?.??
				4	22?5?0.??	44?07?.??
				5	22?5?0.??	44?07?.??
				6	22?5?0.??	44?07?.??
				7	22?5?0.??	44?07?.??
				8	22?5?0.??	44?07?.??
37	MD-I-a-03205.10	91060.10	ENV12, ENV13, ENV14 - Schola Gladiatorum	1	22?5?0.??	44?07?.??
				2	22?5?0.??	44?07?.??
				3	22?5?0.??	44?07?.??
				4	22?5?0.??	44?07?.??
				5	22?5?0.??	44?07?.??
				6	22?5?0.??	44?07?.??
				7	22?5?0.??	44?07?.??
				8	22?5?0.??	44?07?.??
38	MD-I-a-03205.20	91060.20	ENV29, ENV32, ENV33 - Villaria	1	22?5?0.??	44?07?.??
				2	22?5?0.??	44?07?.??
				3	22?5?0.??	44?07?.??
				4	22?5?0.??	44?07?.??
				5	22?5?0.??	44?07?.??
				6	22?5?0.??	44?07?.??
				7	22?5?0.??	44?07?.??
				8	22?5?0.??	44

INVENTAR DE COORDONATE		
Pct.	Nord(X)	Est(Y)
1	447831.095	327352.506
2	447836.894	327380.769
3	447863.213	327380.435
4	447870.422	327414.531
5	447874.207	327432.435
6	447878.205	327459.768
7	447882.203	327487.101
8	447885.733	327497.080
9	447892.697	327516.768
10	447901.286	327541.050
11	447905.829	327557.738
12	447923.180	327632.100
13	448093.531	327609.036
14	448099.746	327654.469
15	448103.081	327662.797
16	448112.266	327731.872
17	448117.245	327760.973
18	448123.478	327791.768
19	448127.803	327813.135
20	448131.912	327842.988
21	448133.893	327864.517
22	448138.551	327895.177
23	448306.038	327867.588
24	448303.564	327853.798
25	448455.631	327835.559
26	448467.046	327827.862
27	448693.252	327793.510
28	448690.594	327769.988
29	448687.300	327751.504
30	448682.984	327732.931
31	448677.165	327707.893
32	448668.421	327657.383
33	448805.632	327643.981
34	448799.083	327617.872
35	448797.164	327598.550
36	448794.259	327569.311
37	448792.221	327548.631
38	448791.780	327543.954
39	448798.220	327538.400
40	448796.146	327516.346
41	448792.640	327517.018
42	448785.822	327478.811
43	448784.696	327460.254
44	448781.163	327450.129
45	448776.812	327441.534
46	448772.381	327428.918
47	448897.723	327403.084
48	448912.594	327396.794
49	448934.302	327448.113
50	449006.150	327431.965
51	448953.406	327295.445
52	448942.571	327296.258
53	448933.165	327252.681
54	448903.045	327258.237
55	448901.380	327246.857
56	448909.296	327245.698
57	448888.876	327162.974
58	448921.371	327157.042
59	448915.871	327117.814
60	448910.020	327082.848
61	448899.697	327026.006
62	448901.139	326997.104
63	448850.120	326984.140
64	448831.661	326977.746
65	448830.887	326970.508
66	448831.949	326910.668
67	448828.804	326896.218
68	448878.656	326885.680
69	448871.540	326868.657
70	448863.391	326832.988
71	448855.457	326833.701
72	448842.439	326793.306
73	448836.867	326770.289
74	448829.307	326761.493
75	448822.251	326738.341
76	448815.260	326715.400
77	448808.269	326692.458
78	448777.306	326700.733
79	448730.916	326706.890
80	448665.224	326719.962
81	448633.720	326724.307
82	448617.794	326724.117
83	448574.378	326721.472
84	448561.140	326725.005
85	448546.363	326722.524
86	448550.586	326695.311
87	448527.707	326703.392
88	448496.903	326705.101
89	448476.251	326703.572
90	448448.305	326701.067
91	448444.416	326700.042
92	448438.216	326702.512
93	448435.892	326696.678
94	448430.473	326689.126
95	448421.649	326684.666
96	448419.750	326699.808
97	448393.865	326702.541
98	448376.298	326704.199
99	448345.025	326706.954
100	448349.281	326729.181
101	448352.297	326745.412
102	448352.892	326752.032
103	448350.801	326758.250
104	448347.675	326763.920
105	448328.246	326772.652
106	448323.230	326774.906
107	448323.279	326786.827
108	448313.699	326788.634
109	448281.020	326793.300
110	448263.030	326791.913
111	448235.729	326789.892
112	448224.450	326789.928
113	448224.205	326785.220
114	448206.860	326784.662
115	448164.844	326783.312
116	448096.355	326781.111
117	448088.069	326833.821
118	448065.567	326904.884
119	447979.958	326836.446
120	447956.086	326824.476
121	447948.507	326829.333
122	447951.811	326838.637
123	447956.947	326855.961
124	447958.360	326865.534
125	447955.368	326912.387
126	447914.396	326911.370
127	447909.071	326973.331
128	447909.281	327006.143
129	447893.067	327008.584
130	447858.948	327009.818
131	447842.363	327017.545
132	447839.311	327022.217
133	447840.725	327073.327
134	447841.052	327085.159
135	447853.328	327087.872
136	447857.730	327090.495
137	447844.176	327109.303
138	447838.094	327112.342
139	447823.849	327116.906
140	447828.662	327147.625
141	447834.970	327186.077
142	447812.779	327187.674
143	447817.588	327219.502
144	447823.957	327219.141
145	447830.902	327250.122
146	447809.413	327267.457
147	447809.754	327280.553
S=992423 mp		

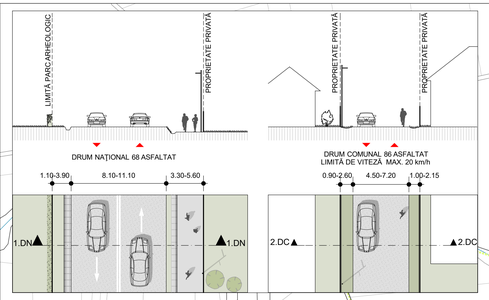

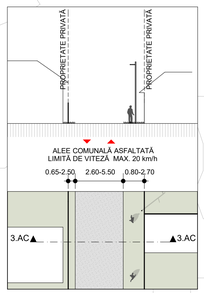

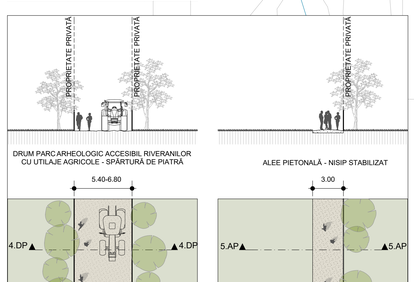

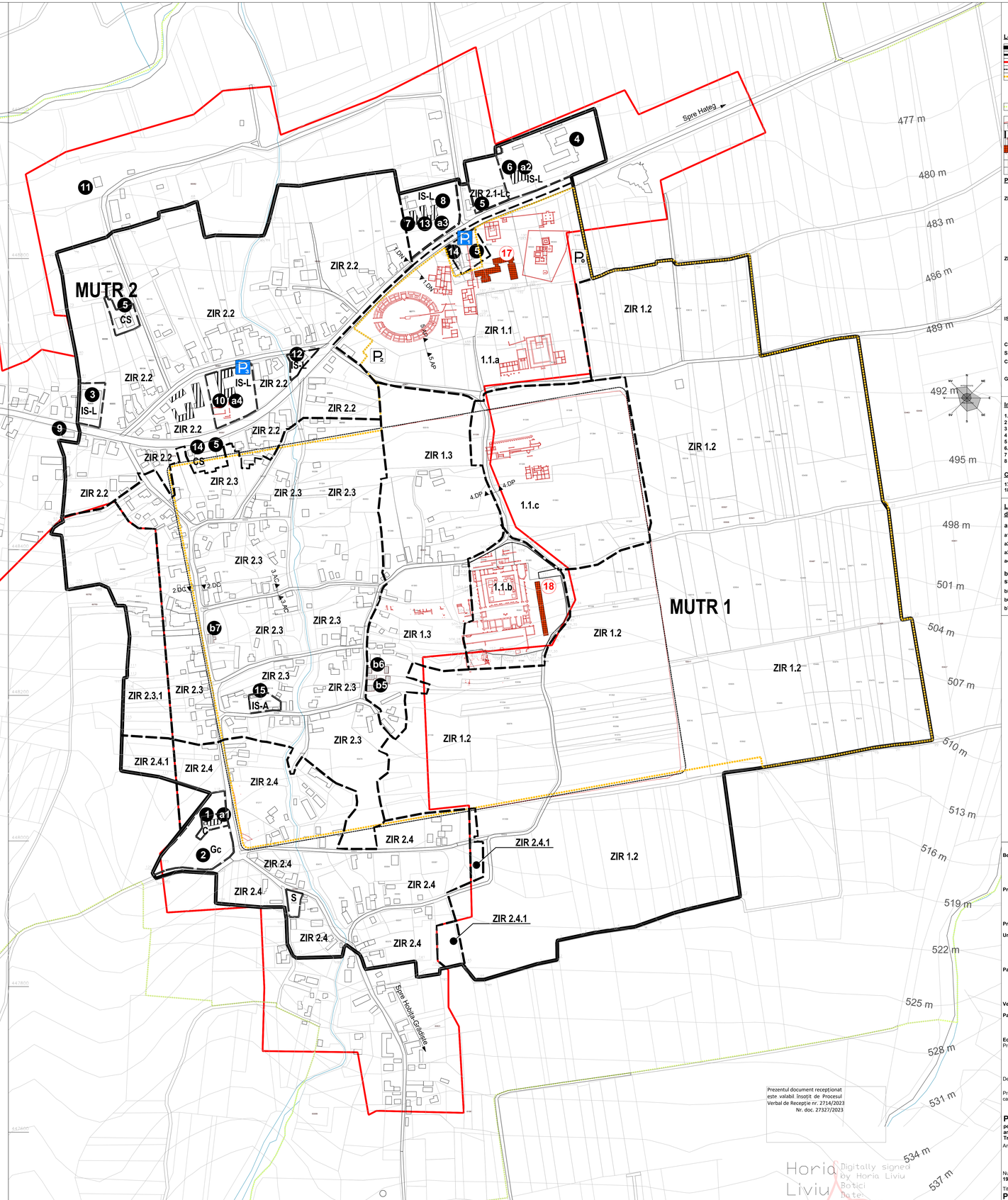

Legendă

- Limită PUZCP
- Limită de subzonă sau de sector (U.T.R.)
- Limită intravilan (aprobată prin PUG anterior - expirat)
- Perimetrul zonei intramuros
- Limita bunului înscris în Lista Patrimoniului Mondial - LPM (nucleul sitului arheologic Ulpia Traiana Sarmizegetusa) cu codul 1718-017: Sarmizegetusa: Colonia Dacica Ulpia Traiana Augusta Dacica Sarmizegetusa ca parte a Frontierelor Imperiului Roman - Dacia, Inscriere în LPM prin decizia 46 COM 8B.25 din 31.07.2024
- Teritoriul sitului arheologic Ulpia Traiana Sarmizegetusa (cod LMI HD-I-s-A-03205)
- Monumente clasate sau situri arheologice
- Construcții existente
- Clădiri propuse spre includere în lista monumentelor istorice
- Clădiri cu valoare arhitecturală sau istorică deosebită
- Amplasament rezervat pentru realizarea unui obiectiv de interes public
- Parcări propuse (P_1, P_2)
- Parcare **P1** - Parcare și alimentație publică sezonieră de tip 'food-truck'
- Parcari recomandate (P_3, P_4)

Propunere zone și subzone - Unități teritoriale de referință

ZIR 1 / MUTR 1 - Zona arheologică
- **ZIR 1.1 -** Zona arheologică principală parțial situată în intravilan
  - **1.1.a -** Zona extramuros a Amfiteatrului
  - **1.1.b -** Zona intramuros a Forului
  - **1.1.c -** Zona intramuros a Horreum și Domus procuratoris
- **ZIR 1.2 -** Zona agricolă cu potențial arheologic
- **ZIR 1.3 -** Zona de locuire rurală joasă, între Amfiteatru și For

ZIR 2 / MUTR 2 - Zona de așezare
- **ZIR 2.1 -** Centrul localității, Locuințe colective
- **ZIR 2.2 -** Centrul funcțional al localității
- **ZIR 2.3 -** Zona de locuire rurală joasă
  - **ZIR 2.3.1 -** Subzonă de terenuri agricole situate în extravilan
- **ZIR 2.4 -** Zona de locuire rurală înaltă
  - **ZIR 2.4.1 -** Subzonă de terenuri agricole situate în extravilan

IS. Zona de instituții publice și servicii
- **IS-A** - Bază arheologică
- **IS-L** - Administrație publică și alte servicii de interes local

C. Culte - Terenuri cu destinație imobile și funcțiuni de cult

S. Zonă servicii- Servicii și echipamente publice din sfera cultelor

CS. Zonă de comerț și servicii
- **CS** - Comerț și servicii

GC. Gospodărie comunală
- **GC** - Gospodărie comunală și cimitire

Instituții și servicii publice

1.a1	Biserică ortodoxă	**9**	Grădiniță
2	Cimitir ortodox	**10.a4**	Muzeul vechi
3	Cămin cultural	**11**	Gara Sarmizegetusa
4	Școală gimnazială	**12**	Poșta
5	Spațiu comercial	**13.a3**	Primăria Sarmizegetusa
6.a2	Muzeu	**14**	Alimentație publică
7	Postul de poliție	**15**	Baza arheologică
8	Farmacie		

Construcții propuse prin PNRR

17 Clădire cu spații muzeale și anexe, acces sit arheologic
18 Intrare Forul lui Traian

Lista construcțiilor cu valoare arhitecturală sau istorică deosebită stabilite prin P.U.Z.:

a. Imobile propuse spre includere în Lista monumentelor istorice

- **a1** Biserica greco-catolică din Grădiște
- **a2** Hotelul turistic (1938, astăzi Muzeul arheologic Sarmizegetusa)
- **a3** Palatul administrativ (1938, astăzi Primăria Comunei Sarmizegetusa)
- **a4** Muzeul Sarmizegetusa (Muzeul vechi), cu clădirile anexă

b. Alte construcții cu valoare arhitecturală sau istorică deosebită stabilite prin P.U.Z.

- **b5** Gospodărie
- **b6** Gospodărie
- **b7** Gospodărie

Prezentul document receptionat este valabil însoțit de Procesul Verbal de Recepție nr. 2714/2023 Nr. doc. 27327/2023

Beneficiar:	**CONSILIUL JUȚEȚEAN HUNEDOARA** strada 1 Decembrie nr. 28 330025 Deva, județul Hunedoara Tel. 0254 211350 www.cjhunedoara.ro
Proiectant general:	**S.C. ATELIER FKM S.R.L.** str. Someșului nr. 35 400165 Cluj Napoca, județul Cluj CUI: 14962346 email: atelier@fkm.ro
Proiectanți de specialitate:	
Urbanism:	**S.C. MONTAG STUDIO S.R.L.** str. George Clemenceau, nr. 3/3 400021 Cluj Napoca, județul Cluj CUI: 46377639 email: panescu@gmail.com
Patrimoniu construit:	**S.C. QUATTRO DESIGN S.R.L.** str. Dionisie Lupu, nr. 50/9 Municipiul București, Sector 1 CUI: 16413534 email: office@quattrod.ro
Verificat:	
Patrimoniu construit:	arh. urb. **Irina Popescu - Criveanu** specialist MCC 1/2/3/A/D/E/F/G RUR A/B/C/D/E/F6/G5/G6
Echipa de elaborare:	
Proiectat:	arh. Bogdan Fodor arh. urb. Eugen Pănescu arh. urb. Irina Popescu - Criveanu
Desenat:	arh. Gabriel Florian
Proiectant specialist cai de comunicatii rutiere	ing. Cristian Benuciu

Plan Urbanistic pentru Zona Construită Protejată

pentru obiectivele „Intrare Forul lui Traian" și „Clădire cu spații muzeale și anexe, acces sit arheologic" din cadrul sitului arheologic Colonia Ulpia Traiana Sarmizegetusa

Amplasament: **Localitatea Sarmizegetusa, comuna Sarmizegetusa** județul Hunedoara

N

0 20 40 100 200

Număr proiect:	Data:	Format:	Scara:
1961 / 03.10.2022	**Martie 2023_Rev01**	**A0+ (841x1254)**	**1:2000**

Titlul planșei:
Plan de reglementări urbanistice. Unități teritoriale de referință

Cod planșă: **U05**

INVENTAR DE COORDONATE		
Pct.	Nord(X)	Est(Y)
1	447831.095	327352.506
2	447836.894	327380.769
3	447863.213	327380.435
4	447870.422	327414.531
5	447874.207	327432.435
6	447878.205	327459.768
7	447882.203	327487.101
8	447885.733	327497.080
9	447892.697	327516.768
10	447901.286	327541.050
11	447905.829	327557.738
12	447923.180	327632.100
13	448093.531	327609.036
14	448099.746	327654.469
15	448101.081	327662.797
16	448112.266	327731.872
17	448117.245	327760.973
18	448123.478	327791.768
19	448127.803	327813.135
20	448131.912	327842.988
21	448133.893	327864.517
22	448138.551	327896.177
23	448306.038	327867.588
24	448303.564	327853.798
25	448455.631	327835.559
26	448467.046	327827.862
27	448693.252	327793.510
28	448690.594	327769.988
29	448687.300	327751.504
30	448682.984	327732.931
31	448677.165	327707.893
32	448668.421	327657.383
33	448805.632	327643.981
34	448799.083	327617.872
35	448797.164	327598.550
36	448794.259	327569.311
37	448792.221	327548.631
38	448791.780	327543.954
39	448798.220	327538.400
40	448796.146	327516.346
41	448792.640	327517.018
42	448785.822	327478.811
43	448784.696	327460.254
44	448781.163	327450.129
45	448776.812	327441.534
46	448772.381	327428.918
47	448897.723	327403.084
48	448912.594	327396.794
49	448934.302	327448.113
50	449006.150	327431.965
51	448953.406	327295.445
52	448942.571	327296.258
53	448933.165	327252.681
54	448903.045	327258.237
55	448901.380	327246.857
56	448909.296	327245.698
57	448888.876	327162.974
58	448921.371	327157.042
59	448915.871	327117.814
60	448910.020	327082.848
61	448899.697	327026.006
62	448901.139	326997.104
63	448850.120	326984.140
64	448831.661	326977.746
65	448830.887	326970.508
66	448831.949	326910.668
67	448828.804	326896.218
68	448878.656	326885.680
69	448871.540	326868.657
70	448863.391	326832.988
71	448855.457	326833.701
72	448842.439	326793.306
73	448836.867	326770.289
74	448829.307	326761.493
75	448822.251	326738.341
76	448815.260	326715.400
77	448808.269	326692.458
78	448777.306	326700.733
79	448730.916	326706.890
80	448665.224	326719.962
81	448633.720	326724.307
82	448617.794	326724.117
83	448574.378	326721.472
84	448561.140	326725.005
85	448546.363	326722.524
86	448550.586	326695.311
87	448527.707	326703.392
88	448496.903	326705.101
89	448476.251	326703.572
90	448448.305	326701.067
91	448444.416	326700.042
92	448438.216	326702.512
93	448435.892	326696.678
94	448430.473	326689.126
95	448421.649	326684.666
96	448419.750	326699.808
97	448393.865	326702.541
98	448376.298	326704.199
99	448345.025	326706.954
100	448349.281	326729.181
101	448352.297	326745.412
102	448352.892	326752.032
103	448350.801	326758.250
104	448347.675	326763.920
105	448328.246	326772.652
106	448323.230	326774.906
107	448323.279	326786.827
108	448313.699	326788.634
109	448281.020	326793.300
110	448263.030	326791.911
111	448235.729	326789.892
112	448224.450	326789.928
113	448224.205	326785.220
114	448206.860	326784.662
115	448164.844	326783.312
116	448096.355	326781.111
117	448088.069	326833.821
118	448065.567	326904.884
119	447979.958	326836.446
120	447956.086	326824.476
121	447948.507	326829.333
122	447951.811	326838.637
123	447956.947	326855.961
124	447958.360	326865.534
125	447955.368	326912.387
126	447914.396	326911.370
127	447909.071	326973.331
128	447909.281	327006.143
129	447893.067	327008.584
130	447858.948	327009.818
131	447842.363	327017.545
132	447839.311	327022.217
133	447840.725	327073.327
134	447841.052	327085.159
135	447853.328	327087.872
136	447857.730	327090.495
137	447844.176	327109.303
138	447838.094	327112.342
139	447823.849	327116.906
140	447828.662	327147.625
141	447834.970	327186.077
142	447812.779	327187.674
143	447817.588	327219.502
144	447823.957	327219.141
145	447830.902	327250.122
146	447809.413	327267.457
147	447809.754	327280.553
S=992423 mp		

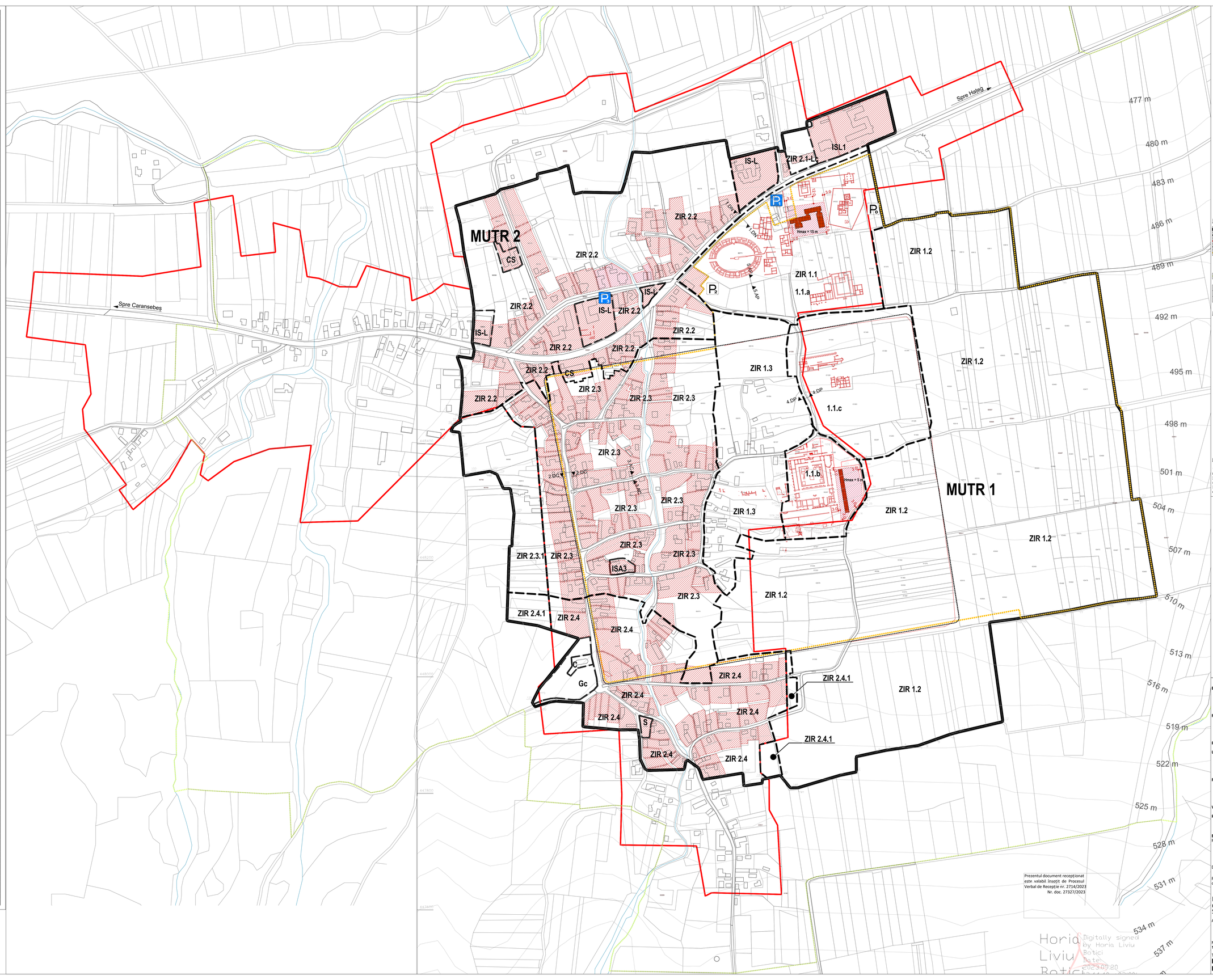

Legendă

- Limită PUZCP
- Limită de subzonă sau de sector (U.T.R.)
- Limită intravilan (aprobată prin PUG anterior - expirat)
- Perimetrul zonei intramuros
- Limita bunului înscris în Lista Patrimoniului Mondial - LPM (nucleul sitului arheologic Ulpia Traiana Sarmizegetusa) cu codul 1718-017: Sarmizegetusa: Colonia Dacica Ulpia Traiana Augusta Dacica Sarmizegetusa ca parte a Frontierelor Imperiului Roman - Dacia. Inscriere în LPM prin decizia 46 COM 8B.25 din 31.07.2024
- Teritoriul sitului arheologic Ulpia Traiana Sarmizegetusa (cod LMI HD-I-s-A-03205)
- P Parcări propuse (**P_1**, **P_2**)
- P Parcare **P1 -** Parcare și alimentație publică sezonieră de tip 'food-truck'
- P Parcări recomandate (**P_2**,**P_3**)

Modul de autorizare a construirii în teritoriul intravilan

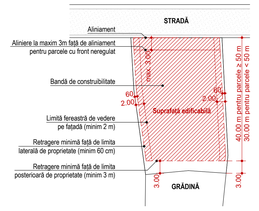

(Cu adaptare la particularitățile parcelei)

NOTĂ:

1. Parcelele cu o adâncime mai mică de 33 m pot avea o suprafață edificabilă retrasă cu minim 3 m față de limita posterioară și 60 cm față de limitele laterale.
2. Construcțiile existente până în momentul aprobării PUZCP, aflate în afara limitei suprafeței edificabile, vor putea fi modificate respectând amprenta clădirilor actuale.
3. Pentru posibilitățile de edificare a parcelelor situate în subzona ZIR 1.3.se va consulta capitolul omonim din Regulamentul local de urbanism anexat PUZCP.

Prezentul document recepționat este valabil însoțit de Procesul Verbal de Recepție nr. 2714/2023 Nr. doc. 27327/2023

Beneficiar:	**CONSILIUL JUTEȚEAN HUNEDOARA** strada 1 Decembrie nr. 28 330025 Deva, județul Hunedoara Tel. 0254 211350 www.cjhunedoara.ro	
Proiectant general:	**S.C. ATELIER FKM S.R.L.** str. Someșului nr. 35 400165 Cluj Napoca, județul Cluj CUI: 14952346 email: atelier@fkm.ro	
Proiectanți de specialitate:		
Urbanism:	**S.C. MONTAG STUDIO S.R.L.** str. George Clemenceau, nr. 3/3 400021 Cluj Napoca, județul Cluj CUI: 46377639 email: panescu@gmail.com	
Patrimoniu construit:	**S.C. QUATTRO DESIGN S.R.L.** str. Dionisie Lupu, nr. 50/9 Municipiul București, Sector 1 CUI: 16413534 email: office@quattrod.ro	
Verificat:		
Patrimoniu construit:	arh. urb. **Irina Popescu - Criveanu** specialist MCC 1/2/3/A/D/E/F/G RUR A/B/C/D/E/F6/G5/G6	
Echipa de elaborare:		
Proiectat:	arh. Bogdan Fodor arh. urb. Eugen Pânescu arh. urb. Irina Popescu - Criveanu	
Desenat:	arh. Gabriel Florian	
Proiectant specialist cai de comunicații rutiere	ing. Cristian Benuciu	

Plan Urbanistic pentru Zona Construită Protejată

pentru obiectivele „Intrare Forul lui Traian" și „Clădire cu spații muzeale și anexe, acces sit arheologic" din cadrul sitului arheologic Colonia Ulpia Traiana Sarmizegetusa

Amplasament: **Localitatea Sarmizegetusa, comuna Sarmizegetusa** județul Hunedoara

N 0 20 40 100 200

Număr proiect:	Data:	Format:	Scara:
1961 / 03.10.2022	**Martie 2023_Rev01**	**AO+ (841x1254)**	**1:2000**

Titlul planșei:

Plan de reglementări urbanistice. Regimul de construire

Cod planșă: **U06**

SARMIZEGETUSA - obiective clasate în LMI (la momentul actual)

Cod cod	Cod RAN	Denumire	Categoria	Tip	Componente ale ansamblului	Epoca/ Datarea	Nr.	X - Est	Y - Nord
HD-I-a-A-03205	91063.01	Colonia Ulpia Traiana Augusta Dacica Sarmizegetusa	-	II - Lucrare civilă	Aezare urbană, Amfiteatru, Templu, Necropole	Epoca romană	1	23298417.20 m	4.575727.00 / 688545.000 4.575727.000 / 688545.000 4.575727.000 / 688545.000 4.575727.000

INVENTAR DE COORDONATE		
Pct.	Nord(X)	Est(Y)
1	447831.095	327352.506
2	447836.894	327380.769
3	447863.213	327380.435
4	447870.422	327414.531
5	447874.207	327432.435
6	447878.205	327459.768
7	447882.203	327487.101
8	447885.733	327497.080
9	447892.697	327516.768
10	447901.286	327541.050
11	447905.829	327557.738
12	447923.180	327632.100
13	448093.531	327609.036
14	448099.746	327654.469
15	448101.081	327662.797
16	448112.266	327731.872
17	448117.245	327760.973
18	448123.478	327791.768
19	448127.803	327813.135
20	448131.912	327842.988
21	448133.893	327864.517
22	448138.551	327896.177
23	448306.038	327867.588
24	448303.564	327853.798
25	448455.631	327835.559
26	448467.046	327827.862
27	448693.252	327793.510
28	448690.594	327769.988
29	448687.300	327751.504
30	448682.984	327732.931
31	448677.165	327707.893
32	448668.421	327657.383
33	448805.632	327643.981
34	448799.083	327617.872
35	448797.164	327598.550
36	448794.259	327569.311
37	448792.221	327548.631
38	448791.780	327543.954
39	448798.220	327538.400
40	448796.146	327516.346
41	448792.640	327517.018
42	448785.822	327478.811
43	448784.696	327460.254
44	448781.163	327450.129
45	448776.812	327441.534
46	448772.381	327428.918
47	448897.723	327403.084
48	448912.594	327396.794
49	448934.302	327448.113
50	449006.150	327431.965
51	448953.406	327295.445
52	448942.571	327296.258
53	448933.165	327252.681
54	448903.045	327258.237
55	448901.380	327246.857
56	448909.296	327245.698
57	448888.876	327162.974
58	448921.371	327157.042
59	448915.871	327117.814
60	448910.020	327082.848
61	448899.697	327026.006
62	448901.139	326997.104
63	448850.120	326984.140
64	448831.661	326977.746
65	448830.887	326970.508
66	448831.949	326910.668
67	448828.804	326896.218
68	448878.656	326885.680
69	448871.540	326868.657
70	448863.391	326832.988
71	448855.457	326833.701
72	448842.439	326793.306
73	448836.867	326770.289
74	448829.307	326761.493
75	448822.251	326738.341
76	448815.260	326715.400
77	448808.269	326692.458
78	448777.306	326700.733
79	448730.916	326706.890
80	448665.224	326719.962
81	448633.720	326724.307
82	448617.794	326724.117
83	448574.378	326721.472
84	448561.140	326725.005
85	448546.363	326722.524
86	448550.586	326695.311
87	448527.707	326703.392
88	448496.903	326705.101
89	448476.251	326703.572
90	448448.305	326701.067
91	448444.416	326700.042
92	448438.216	326702.512
93	448435.892	326696.678
94	448430.473	326689.126
95	448421.649	326684.666
96	448419.750	326699.808
97	448393.865	326702.541
98	448376.298	326704.199
99	448345.025	326706.954
100	448349.281	326729.181
101	448352.297	326745.412
102	448352.892	326752.032
103	448350.801	326758.250
104	448347.675	326763.920
105	448328.246	326772.652
106	448323.230	326774.906
107	448323.279	326786.827
108	448313.699	326788.634
109	448281.020	326793.300
110	448263.030	326791.911
111	448235.729	326789.892
112	448224.450	326789.928
113	448224.205	326785.220
114	448206.860	326784.662
115	448164.844	326783.312
116	448096.355	326781.111
117	448088.069	326833.821
118	448065.567	326904.884
119	447979.958	326836.446
120	447956.086	326824.476
121	447948.507	326829.333
122	447951.811	326838.637
123	447956.947	326855.961
124	447958.360	326865.534
125	447955.368	326912.387
126	447914.396	326911.370
127	447909.071	326973.331
128	447909.281	327006.143
129	447893.067	327008.584
130	447858.948	327009.818
131	447842.363	327017.545
132	447839.311	327022.217
133	447840.725	327073.327
134	447841.052	327085.159
135	447853.328	327087.872
136	447857.730	327090.495
137	447844.176	327109.303
138	447838.094	327112.342
139	447823.849	327116.906
140	447828.662	327147.625
141	447834.970	327186.077
142	447812.779	327187.674
143	447817.588	327219.502
144	447823.957	327219.141
145	447830.902	327250.122
146	447809.413	327267.457
147	447809.754	327280.553

S=992423 mp

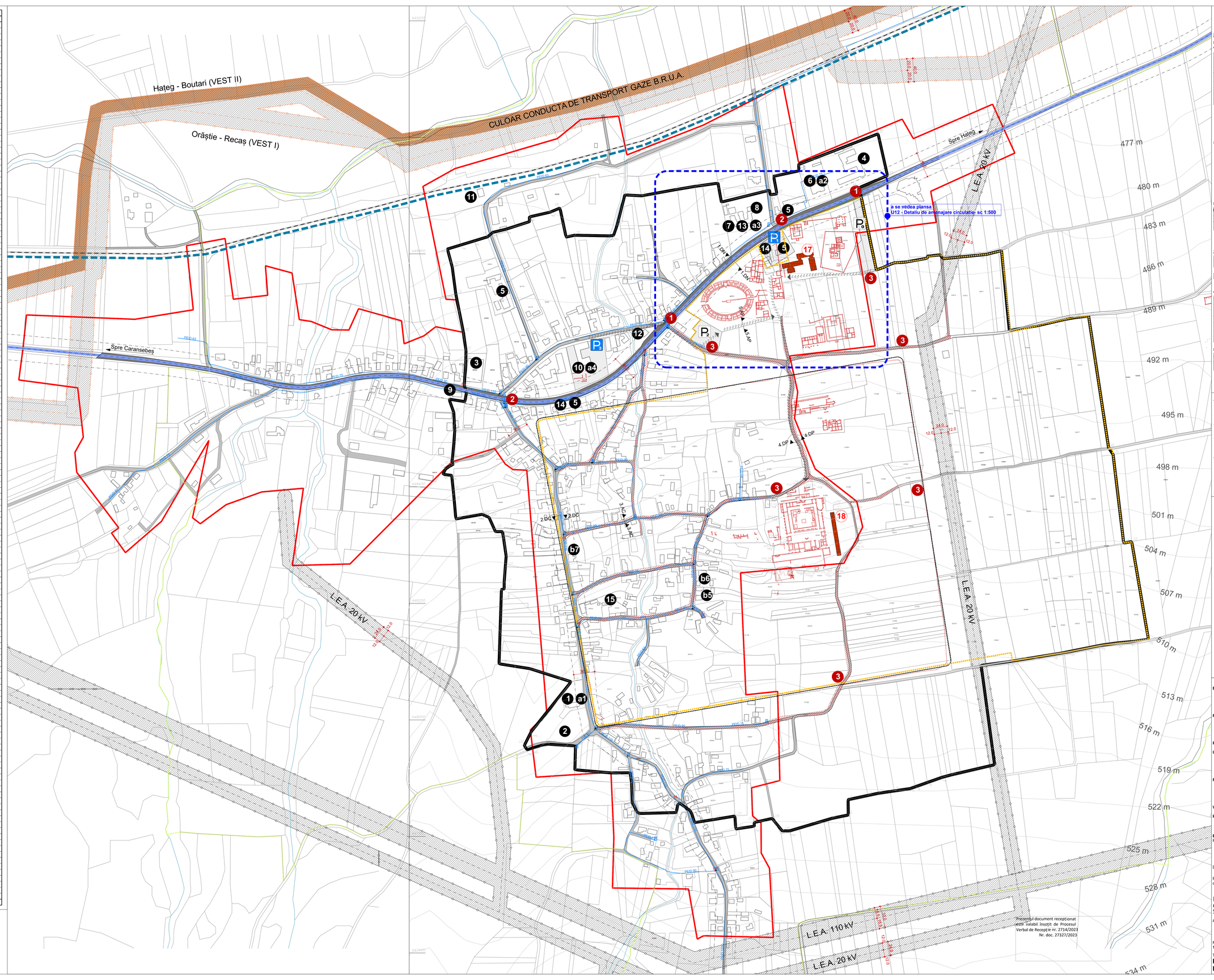

Legendă

Rețele de alimentare cu apă și de canalizare aflate în aria de operare a SC Apa Prod SA Deva

- Racord canal
- Conductă canal
- Conductă apă
- Conductă canal în conservare
- Conductă apă în conservare
- Conductă aducțiune în conservare
- Conductă aducțiune
- Branșament în conservare
- Branșament
- Cămin aducțiune
- Cămin apă
- Cămin canal
- Hidrant
- Cămin scada
- Rigolă
- Stație Hidrofor
- Stație pompare apă
- Stație pompare apă uzată
- Stație epurare apă uzată
- Rezervor
- Vană îngropată

Limite

- Limită PUZCP
- Perimetrul zonei intramuros
- Limită intravilan (aprobată prin PUG anterior - expirat)
- Limita bunului Inscris în Lista Patrimoniului Mondial - LPM (nucleul sitului arheologic Ulpia Traiana Sarmizegetusa) cu codul 1718-017: Sarmizegetusa: Colonia Dacica Ulpia Traiana Augusta Dacica Sarmizegetusa ca parte a Frontierelor Imperiului Roman - Dacia, Inscriere în LPM prin decizia 46 COM 8B.25 din 31.07.2024

Zonă de protecție

- Zonă de protecție LEA
- Zonă de protecție față de infrastructură transport gaze
- Zonă de protecție față de infrastructura rutieră
  - 22 m stânga - dreapta față de DN 68
  - 18 m stânga - dreapta față de DC 86

Căi de comunicații

- Drumuri naționale
- Drumuri comunale
- Drumuri de exploatare
- Zonă cale de comunicații feroviare (dezafectată)
- Trasee pietonale propuse (carosabile ocazional)
- Zone de parcare publică propusă (P_1,P_2)
- Parcare **P1** - Parcare și alimentație publică sezonieră de tip 'food-truck'
- Parcari recomandate (P_o,P_3)

Propuneri de remediere a disfuncționalităților

- Propunere de deviere a DN68 pe calea ferată (dezafectată) - preluare PUG
- Zonă cu trafic calmat în regim de spațiu partajat (30 km/h)
- Zonă cu acces auto interzis cu excepția riveranilor
- 1 Organizarea intersecției - întreruperi linie continuă și amenajare viraj stânga
- 2 Semaforizarea intersecțiilor și crearea unor treceri de pietoni
- 3 Acces public controlat în zona sitului arheologic

Instituții și servicii publice

1 Biserică ortodoxă
2 Cimitir ortodox
3 Cămin cultural
4 Școală gimnazială
5 Spațiu comercial
6 Muzeu
7 Postul de poliție
8 Farmacie
9 Grădiniță
10 Muzeul vechi
11 Gara Sarmizegetusa (dezafectată)
12 Poșta
13 Primăria Sarmizegetusa
14 Alimentație publică
15 Baza arheologică

Construcții propuse prin PNRR

17 Clădire cu spații muzeale și anexe, acces sit arheologic
Notă: Pe terenul destinat investiției "Clădire cu spații muzeale și anexe, acces sit arheologic" există rețele de alimentare cu energie electrică și apă și o fosă septică dezafectată care va fi refunctionalizată
18 Intrare Forul lui Traian
Notă: obiectivul "Intrare Forul lui Traian" nu are nevoie de branșament la niciun fel de rețea edilitară

Beneficiar: CONSILIUL JUȚEȚEAN HUNEDOARA
strada 1 Decembrie nr. 28
330025 Deva, județul Hunedoara
Tel: 0254 211350
www.cjhunedoara.ro

Proiectant general: S.C. ATELIER FKM S.R.L.
str. Someșului nr. 35
400165 Cluj Napoca, județul Cluj
CUI: 14952346
email: atelier@fkm.ro

Proiectanți de specialitate:

Urbanism: S.C. MONTAG STUDIO S.R.L.
str. George Clemenceau, nr. 3/3
400021 Cluj Napoca, județul Cluj
CUI: 46377639
email: panescu@gmail.com

Patrimoniu construit: S.C. QUATTRO DESIGN S.R.L.
str. Dionisie Lupu, nr. 50/9
Municipiul București, Sector 1
CUI: 16413534
email: office@quattrod.ro

Verificat:

Patrimoniu construit: arh. urb. **Irina Popescu - Criveanu**
specialist MCC 1/2/3/A/D/E/F/G
RUR A/B/C/D/E/F6/GS/G6

Echipa de elaborare:
Proiectat: arh. Bogdan Fodor
arh. urb. Eugen Pănescu
arh. urb. Irina Popescu - Criveanu
Desenat: arh. Gabriel Florian
Proiectant specialist cai de comunicatii rutiere: ing. Cristian Benuciu

Plan Urbanistic pentru Zona Construită Protejată

pentru obiectivele „Intrare Forul lui Traian" și „Clădire cu spații muzeale și anexe, acces sit arheologic" din cadrul sitului arheologic Colonia Ulpia Traiana Sarmizegetusa

Amplasament: **Localitatea Sarmizegetusa, comuna Sarmizegetusa** județul Hunedoara

N 0 20 40 100 200

Număr proiect: **1961 / 03.10.2022** Data: **Martie 2023_Rev01** Format: **A0+ (841x1254)** Scara: **1:2000**

Titlul planșei:
Plan de circulație.
Plan coordonare rețele edilitare

Cod planșă: **U08**

FORUL LUI TRAIAN

INVENTAR DE COORDONATE

Pct.	Nord(X)	Est(Y)
148	448370.364	327260.293
149	448349.006	327261.602
150	448316.987	327263.688
151	448302.944	327265.066
152	448298.535	327253.635
153	448277.562	327251.653
154	448258.635	327255.543
155	448261.101	327261.678
156	448263.494	327277.183
157	448259.095	327282.882
158	448256.507	327291.950
159	448256.091	327304.626
160	448255.989	327307.751
161	448254.178	327321.478
162	448257.083	327338.233
163	448260.890	327353.843
164	448262.967	327362.451
165	448283.452	327372.702
166	448301.086	327389.843
167	448310.697	327393.894
168	448325.921	327392.964
169	448344.368	327389.681
170	448364.463	327385.229
171	448360.432	327355.756
172	448368.755	327354.630
173	448373.814	327378.778
174	448404.001	327339.362
175	448407.645	327330.485
176	448410.133	327318.403
177	448406.886	327306.072
178	448400.712	327295.389
179	448381.362	327258.862
180	448370.367	327260.293

S=992423 mp

CLĂDIRE CU SPAȚII MUZEALE ȘI ANEXE

INVENTAR DE COORDONATE

Pct.	Nord(X)	Est(Y)
181	448804.347	327211.619
182	448811.858	327221.619
183	448820.738	327234.674
184	448823.072	327238.106
185	448824.801	327240.648
186	448827.214	327244.195
187	448831.924	327251.120
188	448849.237	327280.440
189	448862.902	327318.271
190	448826.360	327326.080
191	448762.217	327339.788
192	448761.741	327336.946
193	448757.890	327313.955
194	448756.662	327306.626
195	448753.777	327289.402
196	448752.548	327282.066
197	448750.417	327269.344
198	448721.887	327271.773
199	448693.337	327267.660
200	448689.303	327251.104
181	448804.347	327211.619

S=11509 mp

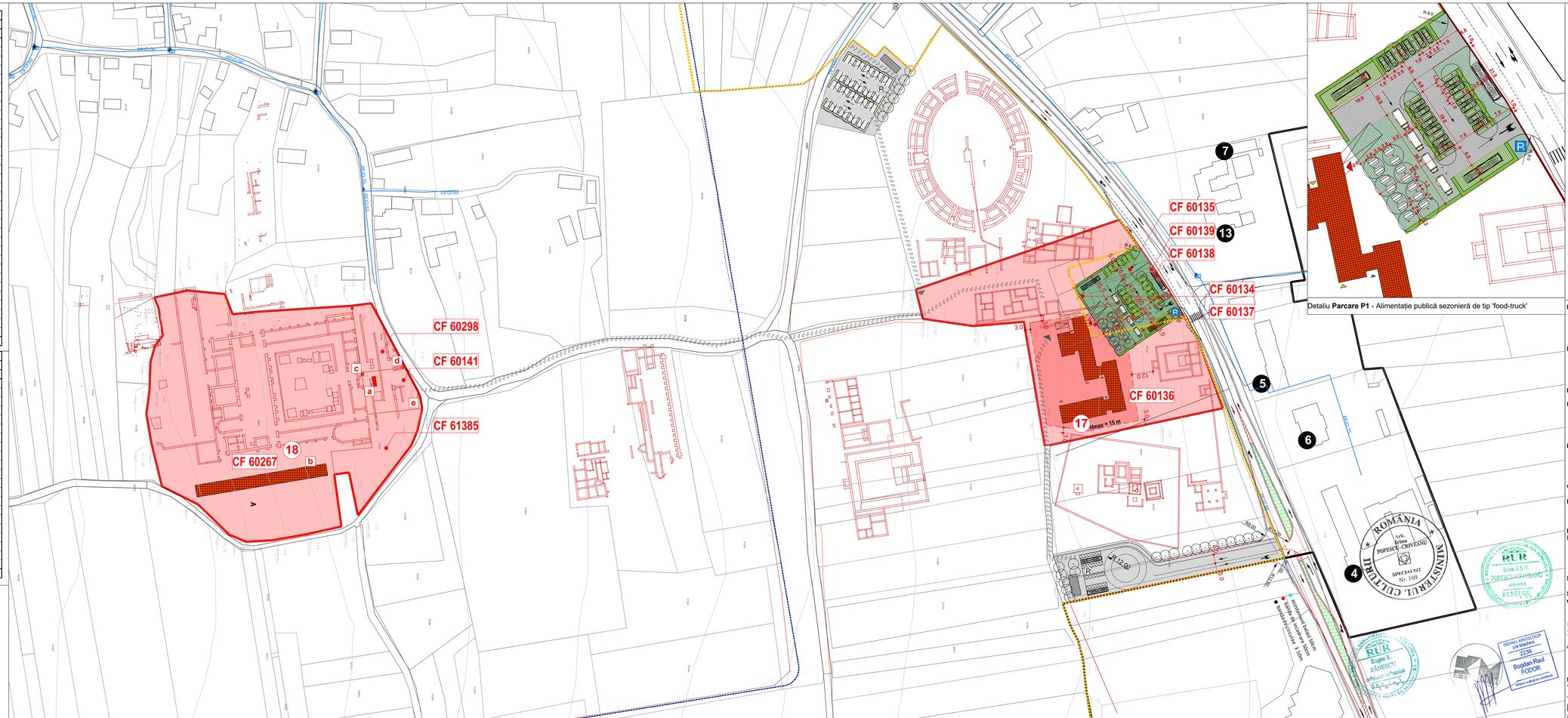
CF 60298
CF 60141
CF 61385
CF 60267
18
CF 60135
CF 60139
13
CF 60138
CF 60134
CF 60137
CF 60136
17 Hmax = 15 m
7
5
6
4
DJ 705
DC 58
DC 59
DC 59A
DC 59B
DC 60
DC 60A
DC 60B
DC 60C
DC 60D
DC 60E
DC 60F
DC 60G
DC 60H
DC 60I
DC 60J
DC 60K
DC 60L
DC 60M
DC 60N
DC 60O
DC 60P
DC 60Q
DC 60R
DC 60S
DC 60T
DC 60U
DC 60V
DC 60W
DC 60X
DC 60Y
DC 60Z
DC 61
DC 61A
DC 61B
DC 61C
DC 61D
DC 61E
DC 61F
DC 61G
DC 61H
DC 61I
DC 61J
DC 61K
DC 61L
DC 61M
DC 61N
DC 61O
DC 61P
DC 61Q
DC 61R
DC 61S
DC 61T
DC 61U
DC 61V
DC 61W
DC 61X
DC 61Y
DC 61Z
DC 62
DC 62A
DC 62B
DC 62C
DC 62D
DC 62E
DC 62F
DC 62G
DC 62H
DC 62I
DC 62J
DC 62K
DC 62L
DC 62M
DC 62N
DC 62O
DC 62P
DC 62Q
DC 62R
DC 62S
DC 62T
DC 62U
DC 62V
DC 62W
DC 62X
DC 62Y
DC 62Z
DC 63
DC 63A
DC 63B
DC 63C
DC 63D
DC 63E
DC 63F
DC 63G
DC 63H
DC 63I
DC 63J
DC 63K
DC 63L
DC 63M
DC 63N
DC 63O
DC 63P
DC 63Q
DC 63R
DC 63S
DC 63T
DC 63U
DC 63V
DC 63W
DC 63X
DC 63Y
DC 63Z
DC 64
DC 64A
DC 64B
DC 64C
DC 64D
DC 64E
DC 64F
DC 64G
DC 64H
DC 64I
DC 64J
DC 64K
DC 64L
DC 64M
DC 64N
DC 64O
DC 64P
DC 64Q
DC 64R
DC 64S
DC 64T
DC 64U
DC 64V
DC 64W
DC 64X
DC 64Y
DC 64Z
DC 65
DC 65A
DC 65B
DC 65C
DC 65D
DC 65E
DC 65F
DC 65G
DC 65H
DC 65I
DC 65J
DC 65K
DC 65L
DC 65M
DC 65N
DC 65O
DC 65P
DC 65Q
DC 65R
DC 65S
DC 65T
DC 65U
DC 65V
DC 65W
DC 65X
DC 65Y
DC 65Z
DC 66
DC 66A
DC 66B
DC 66C
DC 66D
DC 66E
DC 66F
DC 66G
DC 66H
DC 66I
DC 66J
DC 66K
DC 66L
DC 66M
DC 66N
DC 66O
DC 66P
DC 66Q
DC 66R
DC 66S
DC 66T
DC 66U
DC 66V
DC 66W
DC 66X
DC 66Y
DC 66Z
DC 67
DC 67A
DC 67B
DC 67C
DC 67D
DC 67E
DC 67F
DC 67G
DC 67H
DC 67I
DC 67J
DC 67K
DC 67L
DC 67M
DC 67N
DC 67O
DC 67P
DC 67Q
DC 67R
DC 67S
DC 67T
DC 67U
DC 67V
DC 67W
DC 67X
DC 67Y
DC 67Z
DC 68
DC 68A
DC 68B
DC 68C
DC 68D
DC 68E
DC 68F
DC 68G
DC 68H
DC 68I
DC 68J
DC 68K
DC 68L
DC 68M
DC 68N
DC 68O
DC 68P
DC 68Q
DC 68R
DC 68S
DC 68T
DC 68U
DC 68V
DC 68W
DC 68X
DC 68Y
DC 68Z
DC 69
DC 69A
DC 69B
DC 69C
DC 69D
DC 69E
DC 69F
DC 69G
DC 69H
DC 69I
DC 69J
DC 69K
DC 69L
DC 69M
DC 69N
DC 69O
DC 69P
DC 69Q
DC 69R
DC 69S
DC 69T
DC 69U
DC 69V
DC 69W
DC 69X
DC 69Y
DC 69Z
DC 70
DC 70A
DC 70B
DC 70C
DC 70D
DC 70E
DC 70F
DC 70G
DC 70H
DC 70I
DC 70J
DC 70K
DC 70L
DC 70M
DC 70N
DC 70O
DC 70P
DC 70Q
DC 70R
DC 70S
DC 70T
DC 70U
DC 70V
DC 70W
DC 70X
DC 70Y
DC 70Z
DC 71
DC 71A
DC 71B
DC 71C
DC 71D
DC 71E
DC 71F
DC 71G
DC 71H
DC 71I
DC 71J
DC 71K
DC 71L
DC 71M
DC 71N
DC 71O
DC 71P
DC 71Q
DC 71R
DC 71S
DC 71T
DC 71U
DC 71V
DC 71W
DC 71X
DC 71Y
DC 71Z
DC 72
DC 72A
DC 72B
DC 72C
DC 72D
DC 72E
DC 72F
DC 72G
DC 72H
DC 72I
DC 72J
DC 72K
DC 72L
DC 72M
DC 72N
DC 72O
DC 72P
DC 72Q
DC 72R
DC 72S
DC 72T
DC 72U
DC 72V
DC 72W
DC 72X
DC 72Y
DC 72Z
DC 73
DC 73A
DC 73B
DC 73C
DC 73D
DC 73E
DC 73F
DC 73G
DC 73H
DC 73I
DC 73J
DC 73K
DC 73L
DC 73M
DC 73N
DC 73O
DC 73P
DC 73Q
DC 73R
DC 73S
DC 73T
DC 73U
DC 73V
DC 73W
DC 73X
DC 73Y
DC 73Z
DC 74
DC 74A
DC 74B
DC 74C
DC 74D
DC 74E
DC 74F
DC 74G
DC 74H
DC 74I
DC 74J
DC 74K
DC 74L
DC 74M
DC 74N
DC 74O
DC 74P
DC 74Q
DC 74R
DC 74S
DC 74T
DC 74U
DC 74V
DC 74W
DC 74X
DC 74Y
DC 74Z
DC 75
DC 75A
DC 75B
DC 75C
DC 75D
DC 75E
DC 75F
DC 75G
DC 75H
DC 75I
DC 75J
DC 75K
DC 75L
DC 75M
DC 75N
DC 75O
DC 75P
DC 75Q
DC 75R
DC 75S
DC 75T
DC 75U
DC 75V
DC 75W
DC 75X
DC 75Y
DC 75Z
DC 76
DC 76A
DC 76B
DC 76C
DC 76D
DC 76E
DC 76F
DC 76G
DC 76H
DC 76I
DC 76J
DC 76K
DC 76L
DC 76M
DC 76N
DC 76O
DC 76P
DC 76Q
DC 76R
DC 76S
DC 76T
DC 76U
DC 76V
DC 76W
DC 76X
DC 76Y
DC 76Z
DC 77
DC 77A
DC 77B
DC 77C
DC 77D
DC 77E
DC 77F
DC 77G
DC 77H
DC 77I
DC 77J
DC 77K
DC 77L
DC 77M
DC 77N
DC 77O
DC 77P
DC 77Q
DC 77R
DC 77S
DC 77T
DC 77U
DC 77V
DC 77W
DC 77X
DC 77Y
DC 77Z
DC 78
DC 78A
DC 78B
DC 78C
DC 78D
DC 78E
DC 78F
DC 78G
DC 78H
DC 78I
DC 78J
DC 78K
DC 78L
DC 78M
DC 78N
DC 78O
DC 78P
DC 78Q
DC 78R
DC 78S
DC 78T
DC 78U
DC 78V
DC 78W
DC 78X
DC 78Y
DC 78Z
DC 79
DC 79A
DC 79B
DC 79C
DC 79D
DC 79E
DC 79F
DC 79G
DC 79H
DC 79I
DC 79J
DC 79K
DC 79L
DC 79M
DC 79N
DC 79O
DC 79P
DC 79Q
DC 79R
DC 79S
DC 79T
DC 79U
DC 79V
DC 79W
DC 79X
DC 79Y
DC 79Z
DC 80
DC 80A
DC 80B
DC 80C
DC 80D
DC 80E
DC 80F
DC 80G
DC 80H
DC 80I
DC 80J
DC 80K
DC 80L
DC 80M
DC 80N
DC 80O
DC 80P
DC 80Q
DC 80R
DC 80S
DC 80T
DC 80U
DC 80V
DC 80W
DC 80X
DC 80Y
DC 80Z
DC 81
DC 81A
DC 81B
DC 81C
DC 81D
DC 81E
DC 81F
DC 81G
DC 81H
DC 81I
DC 81J
DC 81K
DC 81L
DC 81M
DC 81N
DC 81O
DC 81P
DC 81Q
DC 81R
DC 81S
DC 81T
DC 81U
DC 81V
DC 81W
DC 81X
DC 81Y
DC 81Z
DC 82
DC 82A
DC 82B
DC 82C
DC 82D
DC 82E
DC 82F
DC 82G
DC 82H
DC 82I
DC 82J
DC 82K
DC 82L
DC 82M
DC 82N
DC 82O
DC 82P
DC 82Q
DC 82R
DC 82S
DC 82T
DC 82U
DC 82V
DC 82W
DC 82X
DC 82Y
DC 82Z
DC 83
DC 83A
DC 83B
DC 83C
DC 83D
DC 83E
DC 83F
DC 83G
DC 83H
DC 83I
DC 83J
DC 83K
DC 83L
DC 83M
DC 83N
DC 83O
DC 83P
DC 83Q
DC 83R
DC 83S
DC 83T
DC 83U
DC 83V
DC 83W
DC 83X
DC 83Y
DC 83Z
DC 84
DC 84A
DC 84B
DC 84C
DC 84D
DC 84E
DC 84F
DC 84G
DC 84H
DC 84I
DC 84J
DC 84K
DC 84L
DC 84M
DC 84N
DC 84O
DC 84P
DC 84Q
DC 84R
DC 84S
DC 84T
DC 84U
DC 84V
DC 84W
DC 84X
DC 84Y
DC 84Z
DC 85
DC 85A
DC 85B
DC 85C
DC 85D
DC 85E
DC 85F
DC 85G
DC 85H
DC 85I
DC 85J
DC 85K
DC 85L
DC 85M
DC 85N
DC 85O
DC 85P
DC 85Q
DC 85R
DC 85S
DC 85T
DC 85U
DC 85V
DC 85W
DC 85X
DC 85Y
DC 85Z
DC 86
DC 86A
DC 86B
DC 86C
DC 86D
DC 86E
DC 86F
DC 86G
DC 86H
DC 86I
DC 86J
DC 86K
DC 86L
DC 86M
DC 86N
DC 86O
DC 86P
DC 86Q
DC 86R
DC 86S
DC 86T
DC 86U
DC 86V
DC 86W
DC 86X
DC 86Y
DC 86Z
DC 87
DC 87A
DC 87B
DC 87C
DC 87D
DC 87E
DC 87F
DC 87G
DC 87H
DC 87I
DC 87J
DC 87K
DC 87L
DC 87M
DC 87N
DC 87O
DC 87P
DC 87Q
DC 87R
DC 87S
DC 87T
DC 87U
DC 87V
DC 87W
DC 87X
DC 87Y
DC 87Z
DC 88
DC 88A
DC 88B
DC 88C
DC 88D
DC 88E
DC 88F
DC 88G
DC 88H
DC 88I
DC 88J
DC 88K
DC 88L
DC 88M
DC 88N
DC 88O
DC 88P
DC 88Q
DC 88R
DC 88S
DC 88T
DC 88U
DC 88V
DC 88W
DC 88X
DC 88Y
DC 88Z
DC 89
DC 89A
DC 89B
DC 89C
DC 89D
DC 89E
DC 89F
DC 89G
DC 89H
DC 89I
DC 89J
DC 89K
DC 89L
DC 89M
DC 89N
DC 89O
DC 89P
DC 89Q
DC 89R
DC 89S
DC 89T
DC 89U
DC 89V
DC 89W
DC 89X
DC 89Y
DC 89Z
DC 90
DC 90A
DC 90B
DC 90C
DC 90D
DC 90E
DC 90F
DC 90G
DC 90H
DC 90I
DC 90J
DC 90K
DC 90L
DC 90M
DC 90N
DC 90O
DC 90P
DC 90Q
DC 90R
DC 90S
DC 90T
DC 90U
DC 90V
DC 90W
DC 90X
DC 90Y
DC 90Z
DC 91
DC 91A
DC 91B
DC 91C
DC 91D
DC 91E
DC 91F
DC 91G
DC 91H
DC 91I
DC 91J
DC 91K
DC 91L
DC 91M
DC 91N
DC 91O
DC 91P
DC 91Q
DC 91R
DC 91S
DC 91T
DC 91U
DC 91V
DC 91W
DC 91X
DC 91Y
DC 91Z
DC 92
DC 92A
DC 92B
DC 92C
DC 92D
DC 92E
DC 92F
DC 92G
DC 92H
DC 92I
DC 92J
DC 92K
DC 92L
DC 92M
DC 92N
DC 92O
DC 92P
DC 92Q
DC 92R
DC 92S
DC 92T
DC 92U
DC 92V
DC 92W
DC 92X
DC 92Y
DC 92Z
DC 93
DC 93A
DC 93B
DC 93C
DC 93D
DC 93E
DC 93F
DC 93G
DC 93H
DC 93I
DC 93J
DC 93K
DC 93L
DC 93M
DC 93N
DC 93O
DC 93P
DC 93Q
DC 93R
DC 93S
DC 93T
DC 93U
DC 93V
DC 93W
DC 93X
DC 93Y
DC 93Z
DC 94
DC 94A
DC 94B
DC 94C
DC 94D
DC 94E
DC 94F
DC 94G
DC 94H
DC 94I
DC 94J
DC 94K
DC 94L
DC 94M
DC 94N
DC 94O
DC 94P
DC 94Q
DC 94R
DC 94S
DC 94T
DC 94U
DC 94V
DC 94W
DC 94X
DC 94Y
DC 94Z
DC 95
DC 95A
DC 95B
DC 95C
DC 95D
DC 95E
DC 95F
DC 95G
DC 95H
DC 95I
DC 95J
DC 95K
DC 95L
DC 95M
DC 95N
DC 95O
DC 95P
DC 95Q
DC 95R
DC 95S
DC 95T
DC 95U
DC 95V
DC 95W
DC 95X
DC 95Y
DC 95Z
DC 96
DC 96A
DC 96B
DC 96C
DC 96D
DC 96E
DC 96F
DC 96G
DC 96H
DC 96I
DC 96J
DC 96K
DC 96L
DC 96M
DC 96N
DC 96O
DC 96P
DC 96Q
DC 96R
DC 96S
DC 96T
DC 96U
DC 96V
DC 96W
DC 96X
DC 96Y
DC 96Z
DC 97
DC 97A
DC 97B
DC 97C
DC 97D
DC 97E
DC 97F
DC 97G
DC 97H
DC 97I
DC 97J
DC 97K
DC 97L
DC 97M
DC 97N
DC 97O
DC 97P
DC 97Q
DC 97R
DC 97S
DC 97T
DC 97U
DC 97V
DC 97W
DC 97X
DC 97Y
DC 97Z
DC 98
DC 98A
DC 98B
DC 98C
DC 98D
DC 98E
DC 98F
DC 98G
DC 98H
DC 98I
DC 98J
DC 98K
DC 98L
DC 98M
DC 98N
DC 98O
DC 98P
DC 98Q
DC 98R
DC 98S
DC 98T
DC 98U
DC 98V
DC 98W
DC 98X
DC 98Y
DC 98Z
DC 99
DC 99A
DC 99B
DC 99C
DC 99D
DC 99E
DC 99F
DC 99G
DC 99H
DC 99I
DC 99J
DC 99K
DC 99L
DC 99M
DC 99N
DC 99O
DC 99P
DC 99Q
DC 99R
DC 99S
DC 99T
DC 99U
DC 99V
DC 99W
DC 99X
DC 99Y
DC 99Z
DC 100
DC 100A
DC 100B
DC 100C
DC 100D
DC 100E
DC 100F
DC 100G
DC 100H
DC 100I
DC 100J
DC 100K
DC 100L
DC 100M
DC 100N
DC 100O
DC 100P
DC 100Q
DC 100R
DC 100S
DC 100T
DC 100U
DC 100V
DC 100W
DC 100X
DC 100Y
DC 100Z
DC 101
DC 101A
DC 101B
DC 101C
DC 101D
DC 101E
DC 101F
DC 101G
DC 101H
DC 101I
DC 101J
DC 101K
DC 101L
DC 101M
DC 101N
DC 101O
DC 101P
DC 101Q
DC 101R
DC 101S
DC 101T
DC 101U
DC 101V
DC 101W
DC 101X
DC 101Y
DC 101Z
DC 102
DC 102A
DC 102B
DC 102C
DC 102D
DC 102E
DC 102F
DC 102G
DC 102H
DC 102I
DC 102J
DC 102K
DC 102L
DC 102M
DC 102N
DC 102O
DC 102P
DC 102Q
DC 102R
DC 102S
DC 102T
DC 102U
DC 102V
DC 102W
DC 102X
DC 102Y
DC 102Z
DC 103
DC 103A
DC 103B
DC 103C
DC 103D
DC 103E
DC 103F
DC 103G
DC 103H
DC 103I
DC 103J
DC 103K
DC 103L
DC 103M
DC 103N
DC 103O
DC 103P
DC 103Q
DC 103R
DC 103S
DC 103T
DC 103U
DC 103V
DC 103W
DC 103X
DC 103Y
DC 103Z
DC 104
DC 104A
DC 104B
DC 104C
DC 104D
DC 104E
DC 104F
DC 104G
DC 104H
DC 104I
DC 104J
DC 104K
DC 104L
DC 104M
DC 104N
DC 104O
DC 104P
DC 104Q
DC 104R
DC 104S
DC 104T
DC 104U
DC 104V
DC 104W
DC 104X
DC 104Y
DC 104Z
DC 105
DC 105A
DC 105B
DC 105C
DC 105D
DC 105E
DC 105F
DC 105G
DC 105H
DC 105I
DC 105J
DC 105K
DC 105L
DC 105M
DC 105N
DC 105O
DC 105P
DC 105Q
DC 105R
DC 105S
DC 105T
DC 105U
DC 105V
DC 105W
DC 105X
DC 105Y
DC 105Z
DC 106
DC 106A
DC 106B
DC 106C
DC 106D
DC 106E
DC 106F
DC 106G
DC 106H
DC 106I
DC 106J
DC 106K
DC 106L
DC 106M
DC 106N
DC 106O
DC 106P
DC 106Q
DC 106R
DC 106S
DC 106T
DC 106U
DC 106V
DC 106W
DC 106X
DC 106Y
DC 106Z
DC 107
DC 107A
DC 107B
DC 107C
DC 107D
DC 107E
DC 107F
DC 107G
DC 107H
DC 107I
DC 107J
DC 107K
DC 107L
DC 107M
DC 107N
DC 107O
DC 107P
DC 107Q
DC 107R
DC 107S
DC 107T
DC 107U
DC 107V
DC 107W
DC 107X
DC 107Y
DC 107Z
DC 108
DC 108A
DC 108B
DC 108C
DC 108D
DC 108E
DC 108F
DC 108G
DC 108H
DC 108I
DC 108J
DC 108K
DC 108L
DC 108M
DC 108N
DC 108O
DC 108P
DC 108Q
DC 108R
DC 108S
DC 108T
DC 108U
DC 108V
DC 108W
DC 108X
DC 108Y
DC 108Z
DC 109
DC 109A
DC 109B
DC 109C
DC 109D
DC 109E
DC 109F
DC 109G
DC 109H
DC 109I
DC 109J
DC 109K
DC 109L
DC 109M
DC 109N
DC 109O
DC 109P
DC 109Q
DC 109R
DC 109S
DC 109T
DC 109U
DC 109V
DC 109W
DC 109X
DC 109Y
DC 109Z
DC 110
DC 110A
DC 110B
DC 110C
DC 110D
DC 110E
DC 110F
DC 110G
DC 110H
DC 110I
DC 110J
DC 110K
DC 110L
DC 110M
DC 110N
DC 110O
DC 110P
DC 110Q
DC 110R
DC 110S
DC 110T
DC 110U
DC 110V
DC 110W
DC 110X
DC 110Y
DC 110Z
DC 111
DC 111A
DC 111B
DC 111C
DC 111D
DC 111E
DC 111F
DC 111G
DC 111H
DC 111I
DC 111J
DC 111K
DC 111L
DC 111M
DC 111N
DC 111O
DC 111P
DC 111Q
DC 111R
DC 111S
DC 111T
DC 111U
DC 111V
DC 111W
DC 111X
DC 111Y
DC 111Z
DC 112
DC 112A
DC 112B
DC 112C
DC 112D
DC 112E
DC 112F
DC 112G
DC 112H
DC 112I
DC 112J
DC 112K
DC 112L
DC 112M
DC 112N
DC 112O
DC 112P
DC 112Q
DC 112R
DC 112S
DC 112T
DC 112U
DC 112V
DC 112W
DC 112X
DC 112Y
DC 112Z
DC 113
DC 113A
DC 113B
DC 113C
DC 113D
DC 113E
DC 113F
DC 113G
DC 113H
DC 113I
DC 113J
DC 113K
DC 113L
DC 113M
DC 113N
DC 113O
DC 113P
DC 113Q
DC 113R
DC 113S
DC 113T
DC 113U
DC 113V
DC 113W
DC 113X
DC 113Y
DC 113Z
DC 114
DC 114A
DC 114B
DC 114C
DC 114D
DC 114E
DC 114F
DC 114G
DC 114H
DC 114I
DC 114J
DC 114K
DC 114L
DC 114M
DC 114N
DC 114O
DC 114P
DC 114Q
DC 114R
DC 114S
DC 114T
DC 114U
DC 114V
DC 114W
DC 114X
DC 114Y
DC 114Z
DC 115
DC 115A
DC 115B
DC 115C
DC 115D
DC 115E
DC 115F
DC 115G
DC 115H
DC 115I
DC 115J
DC 115K
DC 115L
DC 115M
DC 115N
DC 115O
DC 115P
DC 115Q
DC 115R
DC 115S
DC 115T
DC 115U
DC 115V
DC 115W
DC 115X
DC 115Y
DC 115Z
DC 116
DC 116A
DC 116B
DC 116C
DC 116D
DC 116E
DC 116F
DC 116G
DC 116H
DC 116I
DC 116J
DC 116K
DC 116L
DC 116M
DC 116N
DC 116O
DC 116P
DC 116Q
DC 116R
DC 116S
DC 116T
DC 116U
DC 116V
DC 116W
DC 116X
DC 116Y
DC 116Z
DC 117
DC 117A
DC 117B
DC 117C
DC 117D
DC 117E
DC 117F
DC 117G
DC 117H
DC 117I
DC 117J
DC 117K
DC 117L
DC 117M
DC 117N
DC 117O
DC 117P
DC 117Q
DC 117R
DC 117S
DC 117T
DC 117U
DC 117V
DC 117W
DC 117X
DC 117Y
DC 117Z
DC 118
DC 118A
DC 118B
DC 118C
DC 118D
DC 118E
DC 118F
DC 118G
DC 118H
DC 118I
DC 118J
DC 118K
DC 118L
DC 118M
DC 118N
DC 118O
DC 118P
DC 118Q
DC 118R
DC 118S
DC 118T
DC 118U
DC 118V
DC 118W
DC 118X
DC 118Y
DC 118Z
DC 119
DC 119A
DC 119B
DC 119C
DC 119D
DC 119E
DC 119F
DC 119G
DC 119H
DC 119I
DC 119J
DC 119K
DC 119L
DC 119M
DC 119N
DC 119O
DC 119P
DC 119Q
DC 119R
DC 119S
DC 119T
DC 119U
DC 119V
DC 119W
DC 119X
DC 119Y
DC 119Z
DC 120
DC 120A
DC 120B
DC 120C
DC 120D
DC 120E
DC 120F
DC 120G
DC 120H
DC 120I
DC 120J
DC 120K
DC 120L
DC 120M
DC 120N
DC 120O
DC 120P
DC 120Q
DC 120R
DC 120S
DC 120T
DC 120U
DC 120V
DC 120W
DC 120X
DC 120Y
DC 120Z
DC 121
DC 121A
DC 121B
DC 121C
DC 121D
DC 121E
DC 121F
DC 121G
DC 121H
DC 121I
DC 121J
DC 121K
DC 121L
DC 121M
DC 121N
DC 121O
DC 121P
DC 121Q
DC 121R
DC 121S
DC 121T
DC 121U
DC 121V
DC 121W
DC 121X
DC 121Y
DC 121Z
DC 122
DC 122A
DC 122B
DC 122C
DC 122D
DC 122E
DC 122F
DC 122G
DC 122H
DC 122I
DC 122J
DC 122K
DC 122L
DC 122M
DC 122N
DC 122O
DC 122P
DC 122Q
DC 122R
DC 122S
DC 122T
DC 122U
DC 122V
DC 122W
DC 122X
DC 122Y
DC 122Z
DC 123
DC 123A
DC 123B
DC 123C
DC 123D
DC 123E
DC 123F
DC 123G
DC 123H
DC 123I
DC 123J
DC 123K
DC 123L
DC 123M
DC 123N
DC 123O
DC 123P
DC 123Q
DC 123R
DC 123S
DC 123T
DC 123U
DC 123V
DC 123W
DC 123X
DC 123Y
DC 123Z
DC 124
DC 124A
DC 124B
DC 124C
DC 124D
DC 124E
DC 124F
DC 124G
DC 124H
DC 124I
DC 124J
DC 124K
DC 124L
DC 124M
DC 124N
DC 124O
DC 124P
DC 124Q
DC 124R
DC 124S
DC 124T
DC 124U
DC 124V
DC 124W
DC 124X
DC 124Y
DC 124Z
DC 125
DC 125A
DC 125B
DC 125C
DC 125D
DC 125E
DC 125F
DC 125G
DC 125H
DC 125I
DC 125J
DC 125K
DC 125L
DC 125M
DC 125N
DC 125O
DC 125P
DC 125Q
DC 125R
DC 125S
DC 125T
DC 125U
DC 125V
DC 125W
DC 125X
DC 125Y
DC 125Z
DC 126
DC 126A
DC 126B
DC 126C
DC 126D
DC 126E
DC 126F
DC 126G
DC 126H
DC 126I
DC 126J
DC 126K
DC 126L
DC 126M
DC 126N
DC 126O
DC 126P
DC 126Q
DC 126R
DC 126S
DC 126T
DC 126U
DC 126V
DC 126W
DC 126X
DC 126Y
DC 126Z
DC 127
DC 127A
DC 127B
DC 127C
DC 127D
DC 127E
DC 127F
DC 127G
DC 127H
DC 127I
DC 127J
DC 127K
DC 127L
DC 127M
DC 127N
DC 127O
DC 127P
DC 127Q
DC 127R
DC 127S
DC 127T
DC 127U
DC 127V
DC 127W
DC 127X
DC 127Y
DC 127Z
DC 128
DC 128A
DC 128B
DC 128C
DC 128D
DC 128E
DC 128F
DC 128G
DC 128H
DC 128I
DC 128J
DC 128K
DC 128L
DC 128M
DC 128N
DC 128O
DC 128P
DC 128Q
DC 128R
DC 128S
DC 128T
DC 128U
DC 128V
DC 128W
DC 128X
DC 128Y
DC 128Z
DC 129
DC 129A
DC 129B
DC 129C
DC 129D
DC 129E
DC 129F
DC 129G
DC 129H
DC 129I
DC 129J
DC 129K
DC 129L
DC 129M
DC 129N
DC 129O
DC 129P
DC 129Q
DC 129R
DC 129S
DC 129T
DC 129U
DC 129V
DC 129W
DC 129X
DC 129Y
DC 129Z
DC 130
DC 130A
DC 130B
DC 130C
DC 130D
DC 130E
DC 130F
DC 130G
DC 130H
DC 130I
DC 130J
DC 130K
DC 130L
DC 130M
DC 130N
DC 130O
DC 130P
DC 130Q
DC 130R
DC 130S
DC 130T
DC 130U
DC 130V
DC 130W
DC 130X
DC 130Y
DC 130Z
DC 131
DC 131A
DC 131B
DC 131C
DC 131D
DC 131E
DC 131F
DC 131G
DC 131H
DC 131I
DC 131J
DC 131K
DC 131L
DC 131M
DC 131N
DC 131O
DC 131P
DC 131Q
DC 131R
DC 131S
DC 131T
DC 131U
DC 131V
DC 131W
DC 131X
DC 131Y
DC 131Z
DC 132
DC 132A
DC 132B
DC 132C
DC 132D
DC 132E
DC 132F
DC 132G
DC 132H
DC 132I
DC 132J
DC 132K
DC 132L
DC 132M
DC 132N
DC 132O
DC 132P
DC 132Q
DC 132R
DC 132S
DC 132T
DC 132U
DC 132V
DC 132W
DC 132X
DC 132Y
DC 132Z
DC 133
DC 133A
DC 133B
DC 133C
DC 133D
DC 133E
DC 133F
DC 133G
DC 133H
DC 133I
DC 133J
DC 133K
DC 133L
DC 133M
DC 133N
DC 133O
DC 133P
DC 133Q
DC 133R
DC 133S
DC 133T
DC 133U
DC 133V
DC 133W
DC 133X
DC 133Y
DC 133Z
DC 134
DC 134A
DC 134B
DC 134C
DC 134D
DC 134E
DC 134F
DC 134G
DC 134H
DC 134I
DC 134J
DC 134K
DC 134L
DC 134M
DC 134N
DC 134O
DC 134P
DC 134Q
DC 134R
DC 134S
DC 134T
DC 134U
DC 134V
DC 134W
DC 134X
DC 134Y
DC 134Z
DC 135
DC 135A
DC 135B
DC 135C
DC 135D
DC 135E
DC 135F
DC 135G
DC 135H
DC 135I
DC 135J
DC 135K
DC 135L
DC 135M
DC 135N
DC 135O
DC 135P
DC 135Q
DC 135R
DC 135S
DC 135T
DC 135U
DC 135V
DC 135W
DC 135X
DC 135Y
DC 135Z
DC 136
DC 136A
DC 136B
DC 136C
DC 136D
DC 136E
DC 136F
DC 136G
DC 136H
DC 136I
DC 136J
DC 136K
DC 136L
DC 136M
DC 136N
DC 136O
DC 136P
DC 136Q
DC 136R
DC 136S
DC 136T
DC 136U
DC 136V
DC 136W
DC 136X
DC 136Y
DC 136Z
DC 137
DC 137A
DC 137B
DC 137C
DC 137D
DC 137E
DC 137F
DC 137G
DC 137H
DC 137I
DC 137J
DC 137K
DC 137L
DC 137M
DC 137N
DC 137O
DC 137P
DC 137Q
DC 137R
DC 137S
DC 137T
DC 137U
DC 137V
DC 137W
DC 137X
DC 137Y
DC 137Z
DC 138
DC 138A
DC 138B
DC 138C
DC 138D
DC 138E
DC 138F
DC 138G
DC 138H
DC 138I
DC 138J
DC 138K
DC 138L
DC 138M
DC 138N
DC 138O
DC 138P
DC 138Q
DC 138R
DC 138S
DC 138T
DC 138U
DC 138V
DC 138W
DC 138X
DC 138Y
DC 138Z
DC 139
DC 139A
DC 139B
DC 139C
DC 139D
DC 139E
DC 139F
DC 139G
DC 139H
DC 139I
DC 139J
DC 139K
DC 139L
DC 139M
DC 139N
DC 139O
DC 139P
DC 139Q
DC 139R
DC 139S
DC 139T
DC 139U
DC 139V
DC 139W
DC 139X
DC 139Y
DC 139Z
DC 140
DC 140A
DC 140B
DC 140C
DC 140D
DC 140E
DC 140F
DC 140G
DC 140H
DC 140I
DC 140J
DC 140K
DC 140L
DC 140M
DC 140N
DC 140O
DC 140P
DC 140Q
DC 140R
DC 140S
DC 140T
DC 140U
DC 140V
DC 140W
DC 140X
DC 140Y
DC 140Z
DC 141
DC 141A
DC 141B
DC 141C
DC 141D
DC 141E
DC 141F
DC 141G
DC 141H
DC 141I
DC 141J
DC 141K
DC 141L
DC 141M
DC 141N
DC 141O
DC 141P
DC 141Q
DC 141R
DC 141S
DC 141T
DC 141U
DC 141V
DC 141W
DC 141X
DC 141Y
DC 141Z
DC 142
DC 142A
DC 142B
DC 142C
DC 142D
DC 142E
DC 142F
DC 142G
DC 142H
DC 142I
DC 142J
DC 142K
DC 142L
DC 142M
DC 142N
DC 142O
DC 142P
DC 142Q
DC 142R
DC 142S
DC 142T
DC 142U
DC 142V
DC 142W
DC 142X
DC 142Y
DC 142Z
DC 143
DC 143A
DC 143B
DC 143C
DC 143D
DC 143E
DC 143F
DC 143G
DC 143H
DC 143I
DC 143J
DC 143K
DC 143L
DC 143M
DC 143N
DC 143O
DC 143P
DC 143Q
DC 143R
DC 143S
DC 143T
DC 143U
DC 143V
DC 143W
DC 143X
DC 143Y
DC 143Z
DC 144
DC 144A
DC 144B
DC 144C
DC 144D
DC 144E
DC 144F
DC 144G
DC 144H
DC 144I
DC 144J
DC 144K
DC 144L
DC 144M
DC 144N
DC 144O
DC 144P
DC 144Q
DC 144R
DC 144S
DC 144T
DC 144U
DC 144V
DC 144W
DC 144X
DC 144Y
DC 144Z
DC 145
DC 145A
DC 145B
DC 145C
DC 145D
DC 145E
DC 145F
DC 145G
DC 145H
DC 145I
DC 145J
DC 145K
DC 145L
DC 145M
DC 145N
DC 145O
DC 145P
DC 145Q
DC 145R
DC 145S
DC 145T
DC 145U
DC 145V
DC 145W
DC 145X
DC 145Y
DC 145Z
DC 146
DC 146A
DC 146B
DC 146C
DC 146D
DC 146E
DC 146F
DC 146G
DC 146H
DC 146I
DC 146J
DC 146K
DC 146L
DC 146M
DC 146N
DC 146O
DC 146P
DC 146Q
DC 146R
DC 146S
DC 146T
DC 146U
DC 146V
DC 146W
DC 146X
DC 146Y
DC 146Z
DC 147
DC 147A
DC 147B
DC 147C
DC 147D
DC 147E
DC 147F
DC 147G
DC 147H
DC 147I
DC 147J
DC 147K
DC 147L
DC 147M
DC 147N
DC 147O
DC 147P
DC 147Q
DC 147R
DC 147S
DC 147T
DC 147U
DC 147V
DC 147W
DC 147X
DC 147Y
DC 147Z
DC 148
DC 148A
DC 148B
DC 148C
DC 148D
DC 148E
DC 148F
DC 148G
DC 148H
DC 148I
DC 148J
DC 148K
DC 148L
DC 148M
DC 148N
DC 148O
DC 148P
DC 148Q
DC 148R
DC 148S
DC 148T
DC 148U
DC 148V
DC 148W
DC 148X
DC 148Y
DC 148Z











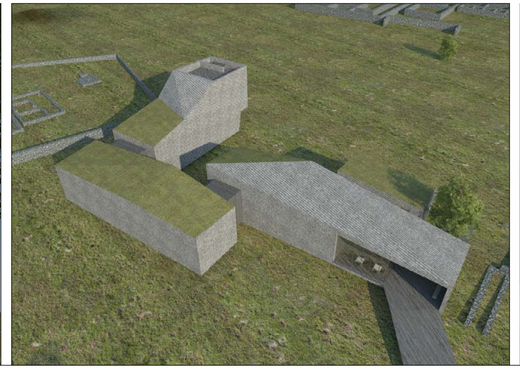





REGISTRUL URBANIȘTILOR DIN ROMÂNIA
RUR
Eugen E. PĂNESCU
arhitect-urbanist
SPECIALIST CU DREPT DE SEMNĂTURĂ

ORDINUL ARHITECȚILOR DIN ROMÂNIA
2236
Bogdan-Raul FODOR
Arhitect cu drept de semnătură

ROMÂNIA
Arh. Irina POPESCU-CRIVEANU
SPECIALIST Nr. 169
MINISTERUL CULTURII

REGISTRUL URBANIȘTILOR DIN ROMÂNIA
RUR
Irina S.Ș.V. POPESCU-CRIVEANU
arhitect
SPECIALIST CU DREPT DE SEMNĂTURĂ

Beneficiar: **CONSILIUL JUTEȚEAN HUNEDOARA**
strada 1 Decembrie nr. 28
330025 Deva, județul Hunedoara
Tel. 0254 211350
www.cjhunedoara.ro

Prooiectant general: **S.C. ATELIER FKM S.R.L.**
str. Someșului nr. 35
400165 Cluj Napoca, județul Cluj
CUI: 14952346
email: atelier@fkm.ro

Proiectanți de specialitate:

Urbanism: **S.C. MONTAG STUDIO S.R.L.**
str. George Clemenceau, nr. 3/3
400021 Cluj Napoca, județul Cluj
CUI: 46377639
email: panescu@gmail.com

Patrimoniu construit: **S.C. QUATTRO DESIGN S.R.L.**
str. Dionisie Lupu, nr. 50/9
Municipiul București, Sector 1
CUI: 16413534
email: office@quattrod.ro

Verificat:

Patrimoniu construit: arh. urb. **Irina Popescu - Criveanu**
specialist MCC 1/2/3/A/D/E/F/G
RUR A/B/C/D/E/F6/G5/G6

Echipa de elaborare:
Proiectat: arh. Bogdan Fodor
arh. urb. Eugen Pănescu
arh. urb. Irina Popescu - Criveanu
Desenat: arh. Gabriel Florian

Plan Urbanistic pentru Zona Construită Protejată

pentru obiectivele „Intrare Forul lui Traian" și „Clădire cu spații muzeale și anexe, acces sit arheologic" din cadrul sitului arheologic Colonia Ulpia Traiana Sarmizegetusa

Amplasament: **Localitatea Sarmizegetusa, comuna Sarmizegetusa**
județul Hunedoara

N

Număr proiect:	Data:	Format:	Scara:
1961 / 03.10.2022	**Ianuarie 2023**	**A2+ (420x724)**	

Titlul planșei:
Planșă de ilustrare urbanistică. Muzeu acces în situl arheologic

Cod planșă:
U10a

Acoperire de protecție pentru *Aeraria*
(autorizație de construire nr 132/30.08.2018

Structură de protecție și depozitare a componentelor artistice din piatră

Propunere de acoperire instalată pe stâlpi metalici existenți
pentru protejarea fragmentelor fațadei *Basilica iudiciaria*

Reconstituire parțială Propylon prin anastiloză
- Intrare în 'Forul lui Traian'

Groma propusă spre restaurare, reîntregire și reașezare în poziția inițială

Conservare și repoziționare in situ a lespezilor de piatră deasupra rigolei

Marcare *Cardo maximus* - pietriș stabilizat

Panou de informare ilustrativ cu reconstituirea vizuală a fațadei forului

Rampă acces în parcul arheologic

Marcare *Decumanus maximus* - pietriș stabilizat

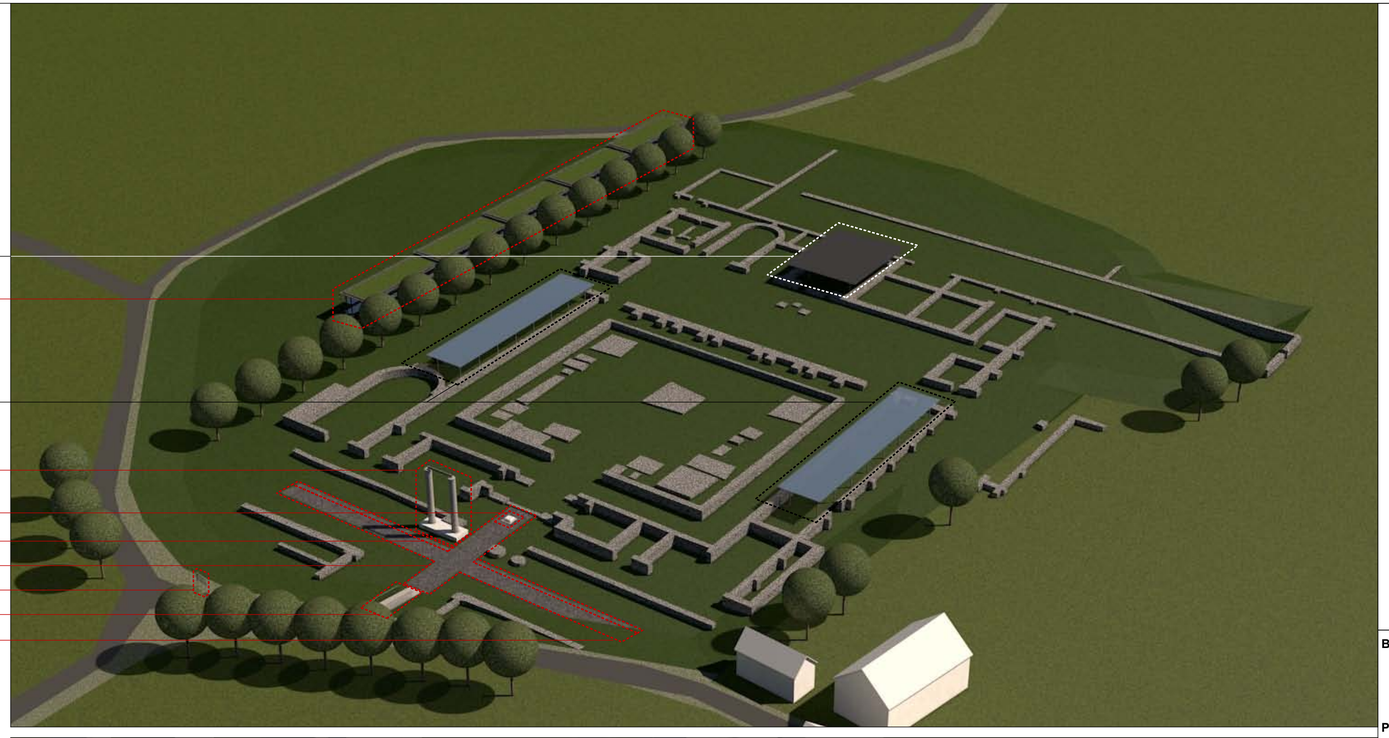

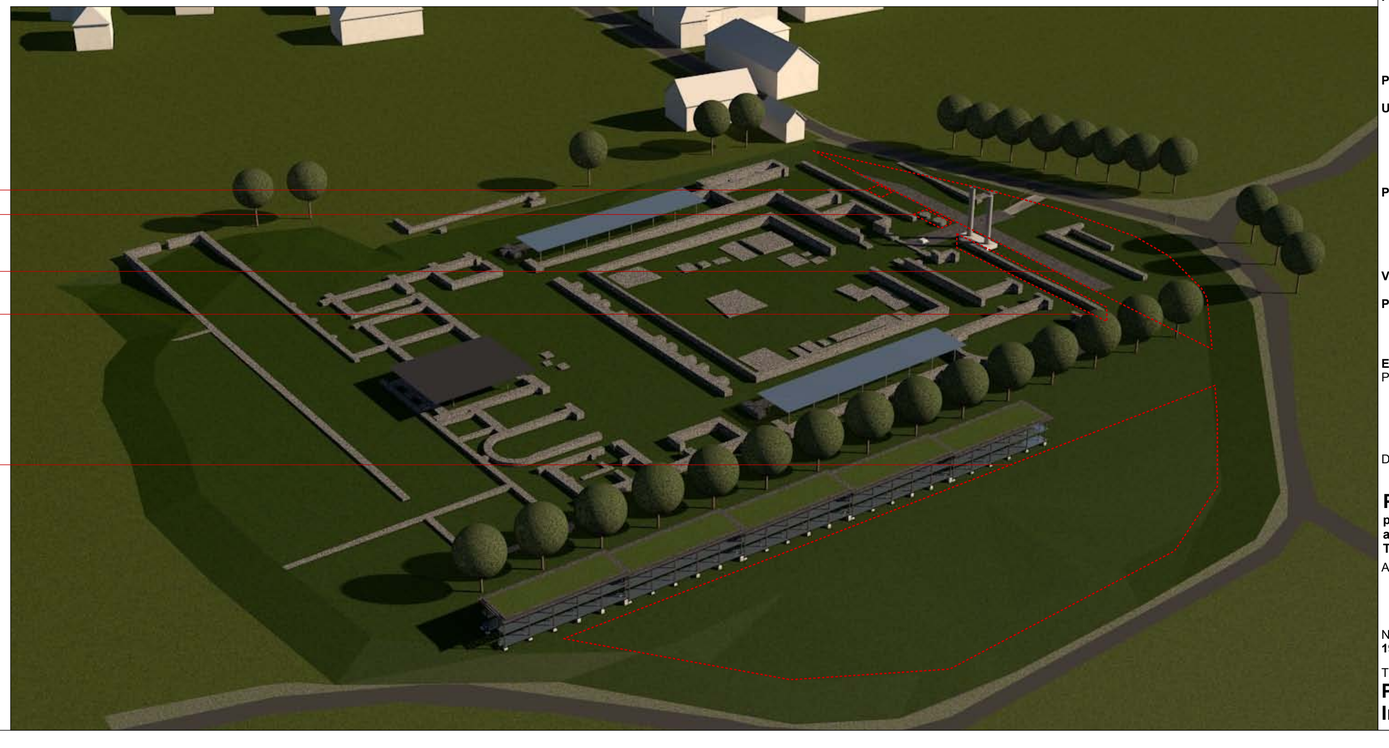

Emplecton provenit din *Nymphaeum* - propus spre conservare și protejare in situ

Emplecton provenit din *Propylonul antic* - propus spre conservare in situ

Material litic și componente artistice din piatră propuse pentru
inventariere, scanare și depozitare

Stilobat antic al porticului propus spre curățare și restaurare

Sistematizare și nivelare a terenului în proximitatea structurii
de protecție și depozitare

RUR Eugen E. PĂNESCU arhitect-urbanist

ORDINUL ARHITECȚILOR DIN ROMÂNIA 2236 Bogdan-Raul FODOR Arhitect cu drept de semnătură

ROMÂNIA MINISTERUL CULTURII Arh. Irina POPESCU-CRIVEANU SPECIALIST Nr. 169

RUR Irina S.Ș.V. POPESCU-CRIVEANU arhitect

Beneficiar: **CONSILIUL JUȚEAN HUNEDOARA**
strada 1 Decembrie nr. 28
330025 Deva, județul Hunedoara
Tel. 0254 211350
www.cjhunedoara.ro

Prooiectant general: **S.C. ATELIER FKM S.R.L.**
str. Someșului nr. 35
400165 Cluj Napoca, județul Cluj
CUI: 14952346
email: atelier@fkm.ro

Proiectanți de specialitate:

Urbanism: **S.C. MONTAG STUDIO S.R.L.**
str. George Clemenceau, nr. 3/3
400021 Cluj Napoca, județul Cluj
CUI: 46377639
email: panescu@gmail.com

Patrimoniu construit: **S.C. QUATTRO DESIGN S.R.L.**
str. Dionisie Lupu, nr. 50/9
Municipiul București, Sector 1
CUI: 16413534
email: office@quattrod.ro

Verificat:

Patrimoniu construit: arh. urb. **Irina Popescu - Criveanu**
specialist MCC 1/2/3/A/D/E/F/G
RUR A/B/C/D/E/F6/G5/G6

Echipa de elaborare:
Proiectat: arh. Bogdan Fodor
arh. urb. Eugen Pănescu
arh. urb. Irina Popescu - Criveanu
Desenat: arh. Gabriel Florian

Plan Urbanistic pentru Zona Construită Protejată

pentru obiectivele „Intrare Forul lui Traian" și „Clădire cu spații muzeale și anexe, acces sit arheologic" din cadrul sitului arheologic Colonia Ulpia Traiana Sarmizegetusa

Amplasament: **Localitatea Sarmizegetusa, comuna Sarmizegetusa**
județul Hunedoara

N

Număr proiect: **1961 / 03.10.2022**
Data: **Ianuarie 2023**
Format: **A2+ (420x724)**
Scara:

Titlul planșei:
Planșă de ilustrare urbanistică. Intrare "Forul lui Traian"

Cod planșă:
U10b

INVENTAR DE COORDONATE		
Pct.	Nord(X)	Est(Y)
1	447831.095	327352.506
2	447836.894	327380.769
3	447863.213	327380.435
4	447870.422	327414.531
5	447874.207	327432.435
6	447878.205	327459.768
7	447882.203	327487.101
8	447885.733	327497.080
9	447892.697	327516.768
10	447901.286	327541.050
11	447905.829	327557.738
12	447923.180	327632.100
13	448093.531	327609.036
14	448099.746	327654.469
15	448103.081	327662.797
16	448112.266	327731.872
17	448117.245	327760.973
18	448123.478	327791.768
19	448127.803	327813.135
20	448131.912	327842.988
21	448133.893	327864.517
22	448138.551	327896.177
23	448306.038	327867.588
24	448303.564	327853.798
25	448455.631	327835.559
26	448467.046	327827.862
27	448693.252	327793.510
28	448690.594	327769.988
29	448687.300	327751.504
30	448682.984	327732.931
31	448677.165	327707.893
32	448668.421	327657.383
33	448805.632	327643.581
34	448799.083	327617.872
35	448797.164	327598.550
36	448794.259	327569.311
37	448792.221	327548.631
38	448791.780	327543.954
39	448798.220	327538.400
40	448796.146	327516.346
41	448792.640	327517.018
42	448785.822	327478.811
43	448784.696	327460.254
44	448781.163	327450.129
45	448776.812	327441.534
46	448772.381	327428.918
47	448897.723	327403.084
48	448912.594	327396.794
49	448934.302	327448.113
50	449006.150	327431.965
51	448953.406	327295.445
52	448942.571	327296.258
53	448933.165	327252.681
54	448903.045	327258.237
55	448901.380	327246.857
56	448909.296	327245.698
57	448888.876	327162.974
58	448921.371	327157.042
59	448915.871	327137.814
60	448910.020	327082.848
61	448899.697	327026.006
62	448901.139	326997.104
63	448850.120	326984.140
64	448831.661	326977.746
65	448830.887	326970.508
66	448831.949	326910.668
67	448828.804	326896.218
68	448878.656	326885.680
69	448871.540	326868.657
70	448863.391	326832.988
71	448855.457	326833.701
72	448842.439	326793.306
73	448836.867	326770.289
74	448829.307	326761.493
75	448822.251	326738.341
76	448815.260	326715.400
77	448808.269	326692.458
78	448777.306	326700.733
79	448730.916	326706.890
80	448665.224	326719.962
81	448633.720	326724.307
82	448617.794	326724.117
83	448574.378	326721.472
84	448561.140	326725.005
85	448546.363	326722.524
86	448550.586	326695.311
87	448527.707	326703.392
88	448496.903	326705.101
89	448476.251	326703.572
90	448448.305	326701.067
91	448444.416	326700.042
92	448438.216	326702.512
93	448435.892	326696.678
94	448430.473	326689.126
95	448421.649	326684.666
96	448419.750	326699.808
97	448393.865	326702.541
98	448376.298	326704.199
99	448345.025	326706.954
100	448349.281	326739.183
101	448352.297	326745.412
102	448352.892	326752.032
103	448350.801	326758.250
104	448347.675	326763.920
105	448328.246	326772.652
106	448323.230	326774.906
107	448323.279	326786.827
108	448313.699	326788.634
109	448281.020	326793.300
110	448263.030	326791.911
111	448235.729	326789.892
112	448224.450	326789.928
113	448224.205	326785.220
114	448206.860	326784.662
115	448164.844	326783.312
116	448096.355	326781.113
117	448088.069	326833.821
118	448065.567	326904.884
119	447979.958	326836.446
120	447956.086	326824.476
121	447948.507	326829.333
122	447951.811	326838.637
123	447956.947	326855.961
124	447958.360	326865.534
125	447955.368	326912.387
126	447914.396	326911.370
127	447909.071	326973.331
128	447909.281	327006.143
129	447893.067	327008.584
130	447858.948	327009.818
131	447842.363	327017.545
132	447839.311	327022.217
133	447840.725	327073.327
134	447841.052	327085.159
135	447853.328	327087.872
136	447857.730	327090.495
137	447844.176	327109.303
138	447838.094	327112.342
139	447823.849	327116.906
140	447828.662	327147.625
141	447834.970	327186.077
142	447812.779	327187.674
143	447817.588	327219.502
144	447823.957	327219.141
145	447830.902	327250.122
146	447809.413	327267.457
147	447809.754	327280.553
S=992423 mp		

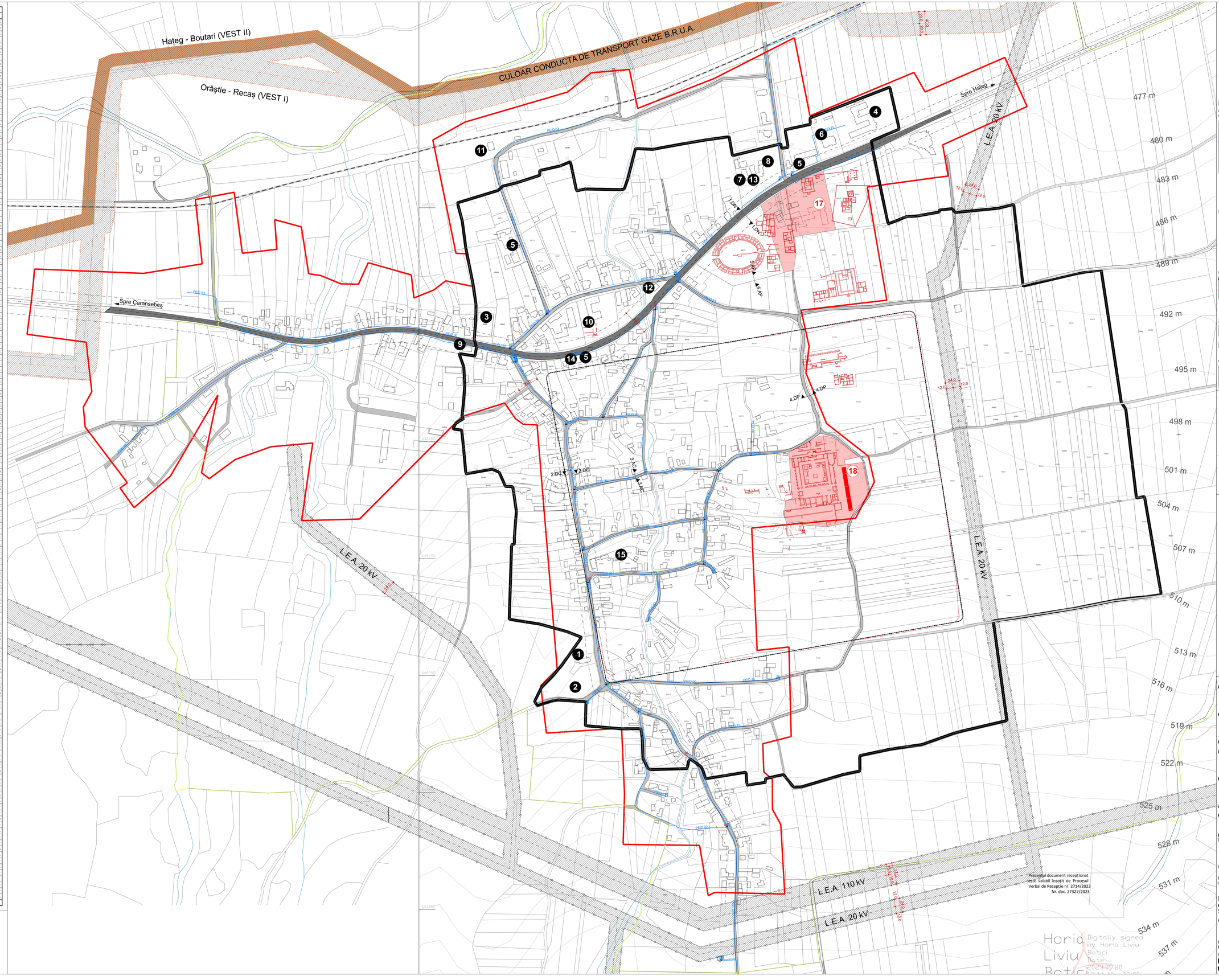

Legendă

Rețele de alimentare cu apă și de canalizare aflate în aria de operare a SC Apa Prod SA Deva

- Racord canal
- Conductă canal
- Conductă apă
- Conductă canal în conservare
- Conductă apă în conservare
- Conductă aducțiune în conservare
- Conductă aducțiune
- Branșament în conservare
- Branșament
- Cămin aducțiune
- Cămin apă
- Cămin canal
- Hidrant
- Cămin scada
- Rigolă
- Stație Hidrofor
- Stație pompare apă
- Stație pompare apă uzată
- Stație epurare apă uzată
- Rezervor
- Vană îngropată

Limite

- Limită PUZCP
- Perimetrul zonei intramuros
- Limită intravilan (aprobată prin PUG anterior - expirat)
- Limita bunului înscris în Lista Patrimoniului Mondial - LPM (nucleul sitului arheologic Ulpia Traiana Sarmizegetusa) cu codul 1718-017: Sarmizegetusa: Colonia Dacica Ulpia Traiana Augusta Dacica Sarmizegetusa ca parte a Frontierelor Imperiului Roman - Dacia, Inscriere în LPM prin decizia 46 COM 8B.25 din 31.07.2024

Zonă de protecție

- Zonă de protecție LEA
- Zonă de protecție față de infrastructură transport gaze
- Zonă de protecție față de infrastructura rutieră
  - 22 m stânga - dreapta față de DN 68
  - 18 m stânga - dreapta față de DC 86

Căi de comunicații

- Drumuri naționale
- Drumuri comunale
- Drumuri de exploatare
- Zonă căi de comunicații feroviare (dezafectată)

Instituții și servicii publice

1 Biserică ortodoxă
2 Cimitir ortodox
3 Cămin cultural
4 Școală gimnazială
5 Spațiu comercial
6 Muzeu
7 Postul de poliție
8 Farmacie
9 Grădiniță
10 Muzeul vechi
11 Gara Sarmizegetusa (dezafectată)
12 Poșta
13 Primăria Sarmizegetusa
14 Alimentație publică
15 Baza arheologică

Construcții propuse prin PNRR

17 Clădire cu spații muzeale și anexe, acces sit arheologic
Notă: Pe terenul destinat investiției "Clădire cu spații muzeale și anexe, acces sit arheologic" există rețele de alimentare cu energie electrică și apă și o fosă septică dezafectată care va fi refuncționalizată
18 Intrare Forul lui Traian
Notă: obiectivul "Intrare Forul lui Traian" nu are nevoie de branșament la niciun fel de rețea edilitară

Beneficiar: CONSILIUL JUTEAN HUNEDOARA
strada 1 Decembrie nr. 28
330025 Deva, județul Hunedoara
Tel. 0254 211350
www.cjhunedoara.ro

Proiectant general: S.C. ATELIER FKM S.R.L.
str. Somesului nr. 35
400165 Cluj Napoca, județul Cluj
CUI: 14982346
email: atelier@fkm.ro

Proiectanți de specialitate:

Urbanism: S.C. MONTAG STUDIO S.R.L.
str. George Clemenceau, nr. 3/3
400021 Cluj Napoca, județul Cluj
CUI: 46377639
email: panescu@gmail.com

Patrimoniu construit: S.C. QUATTRO DESIGN S.R.L.
str. Dionisie Lupu, nr. 50/9
Municipiul București, Sector 1
CUI: 16413534
email: office@quattrod.ro

Verificat:

Patrimoniu construit: arh. urb. **Irina Popescu - Criveanu**
specialist MCC 1/2/3/A/D/E/F/G
RUR A/B/C/D/E/F6/G5/G6

Echipa de elaborare:
Proiectat: arh. Bogdan Fodor
arh. urb. Eugen Pănescu
arh. urb. Irina Popescu - Criveanu
Desenat: arh. Gabriel Florian
Proiectant specialist cai de comunicatii rutiere: ing. Cristian Benuciu

Plan Urbanistic pentru Zona Construită Protejată
pentru obiectivele „Intrare Forul lui Traian" și „Clădire cu spații muzeale și anexe, acces sit arheologic" din cadrul sitului arheologic Colonia Ulpia Traiana Sarmizegetusa

Amplasament: **Localitatea Sarmizegetusa, comuna Sarmizegetusa** județul Hunedoara

N 0 20 40 100 200

Număr proiect:	Data:	Format:	Scara:
1961 / 03.10.2022	**Martie 2023_Rev01**	**A0+ (841x1264)**	**1:2000**

Titlul planșei: **Plan coordonare rețele tehnico-edilitare**
Cod planșă: **U11**

Limita PUZCP

Limita PUZCP

Limita PUZCP

Limita PUZCP

Limita PUZCP

Limita de proprietate investitie
Cladire cu spatii muzeale si anexe, acces sit arheologic

Spre Hațeg

44.0

PEID 75

PEID 50

PEID

PEID 110

PEID 90

PEID 90

PEID 110

PEID 90

PEID 63

Fig. F1

Fig. F19

Fig. A23

Fig. B2

Fig. A23

Fig. F1

STOP

60139

60138

60136

60135

60134

60137

FIG. 52

Borna existenta 54

Borna existenta 54

Fata sens unic 68

Carantebes 68

Hobita 86

44.0

INTOCMIT

Ing Muntean David

RECEPTIE TEHNICA OCPI

Beneficiar: CONSILIUL JUȚEȚEAN HUNEDOARA
strada 1 Decembrie nr. 28
330025 Deva, județul Hunedoara
Tel. 0254 211550
www.cjhunedoara.ro

Proiectant general: S.C. ATELIER FKM S.R.L.
str. Someșului nr. 15
400165 Cluj Napoca, județul Cluj
CUI: 14952346
email: atelier@fkm.ro

Proiectanți de specialitate:

Urbanism: S.C. MONTAG STUDIO S.R.L.
str. George Clemenceau, nr. 3/3
400021 Cluj Napoca, județul Cluj
CUI: 46377639
email: panescu@gmail.com

Patrimoniu construit: S.C. QUATTRO DESIGN S.R.L.
str. Dionisie Lupu, nr. 50/9
Municipiul București, Sector 1
CUI: 16413534
email: office@quattrod.ro

Verificat:

Patrimoniu construit: arh. urb. Irina Popescu - Crîveanu
specialist MCC 1/2/3/A/D/E/F/G
RUR A/B/C/D/E/F6/G5/G6

Echipa de elaborare:
Proiectat: arh. Bogdan Fodor
arh. urb. Eugen Pănescu
arh. urb. Irina Popescu - Crîveanu
Desenat: arh. Gabriel Florian

Specialist căi de comunicații rutiere: ing. Cristian Benuciu

Plan Urbanistic pentru Zona Construită Protejată
pentru obiectivele „Intrare Forul lui Traian" și „Cladire cu spatii muzeale și anexe, acces sit arheologic" din cadrul sitului arheologic Colonia Ulpia Traiana Sarmizegetusa

Amplasament: **Localitatea Sarmizegetusa, comuna Sarmizegetusa**
județul Hunedoara

N

Număr proiect:	Data:	Format:	Scara:
1961 / 03.10.2022	**Mar 2023_Rev00**	**A0+ (841x1368)**	**1:500**

Titlul planșei: **Plan de situatie existentă**

Cod planșă: **U12.1**

Limita PUZCP

Limita PUZCP

Limita PUZCP

Limita PUZCP

Limita PUZCP

acostament balast 50cm
banda de incadrare 50cm
banda de circulae 3.50m

acostament balast 50cm
banda de incadrare 50cm
banda de circulae 3.50m

acostament balast 50cm
banda de incadrare 50cm
banda de circulae 3.50m

Parcare recomandata
km.54+288

Parcare principala
km.54+063

Parcare recomandata
km.53+845

trecere pietoni propusa
km.54+090

Santier drumuri
km.54+090

km. 54+288

km. 54+408

Halteg

Traseu pietonal propus
între parcare si muzeu

Cladire propusa
- Parter

Limita construibilitate

Limitade proprietateinvese
Cladirecu spai muzealeşi anexe, acces sit arheologic
- fără împrejmuire

Hmax = 15 m

73.0m - distanta de la axul DN68 la limita posterioara parcare recomandata

126.0m - distanta de la axul DN68 la limita posterioara parcare recomandata

54.0m - distanta de la axul DN68 la limita cladire propusa

36.0m - distanta de la axul DN68 la limita parcare recomandata

Cataneabas

R6.00

R6.00

strada existenta

V1

V2

V3

INTOCMIT

ing Muntean David

RECEPTIE TEHNICA OCPI

Beneficiar: CONSILIUL JUDEŢEAN HUNEDOARA
strada 1 Decembrie nr. 28
330025 Deva, judeţul Hunedoara
Tel. 0254 211350
www.cjhunedoara.ro

Proiectant general: S.C. ATELIER FKM S.R.L.
str. Somesului nr. 35
400165 Cluj Napoca, judeţul Cluj
CUI: 14952346
email: atelier@fkm.ro

Proiectanţi de specialitate:

Urbanism: S.C. MONTAG STUDIO S.R.L.
str. George Clemenceau, nr. 3/3
400021 Cluj Napoca, judeţul Cluj
CUI: 46377639
email: panescu@gmail.com

Patrimoniu construit: S.C. QUATTRO DESIGN S.R.L.
str. Dionisie Lupu, nr. 50/9
Municipiul Bucureşti, Sector 1
CUI: 16413534
email: office@quattrod.ro

Verificat:

Patrimoniu construit: arh. urb. **Irina Popescu - Criveanu**
specialist MCC 1/2/3/A/D/E/F/G
RIUR A/B/C/D/E/F/G/G/G6

Echipa de elaborare:
Proiectat:
arh. Bogdan Fodor
arh. urb. Eugen Pănescu
arh. urb. Irina Popescu - Criveanu
Desenat:
arh. Gabriel Florian

Specialist căi de comunicaţii rutiere: ing. Cristian Benuciu

Plan Urbanistic pentru Zona Construită Protejată

pentru obiectivele „Intrare Fond lui Traian" şi „Cladire cu spaţii muzeale şi anexe, acces sit arheologic" din cadrul sitului arheologic Colonia Ulpia Traiana Sarmizegetusa

Amplasament: **Localitatea Sarmizegetusa, comuna Sarmizegetusa** judeţul Hunedoara

N

Număr proiect:	Data:	Format:	Scara:
1961 / 03.10.2022	**Mar 2023_Rev02**	**A0+ (841x1368)**	**1:500**

Titlul planşei:
Plan de situatie propusă
Detaliu de amenajare circulatie

Cod planşă:
U12.2