

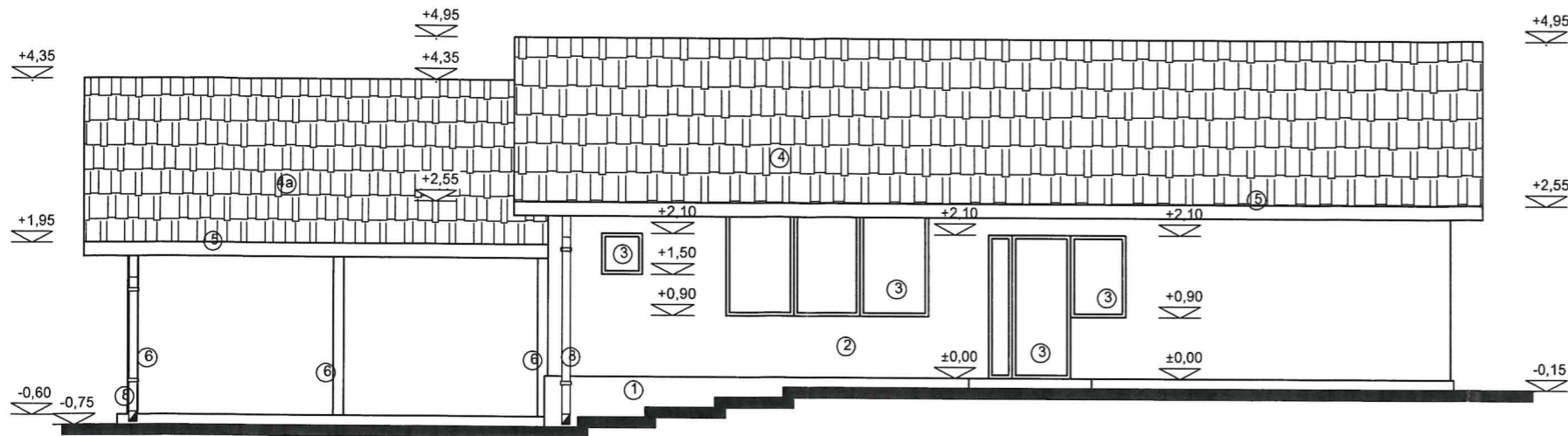

● FAȚADA PRINCIPALĂ  
sc.1:100

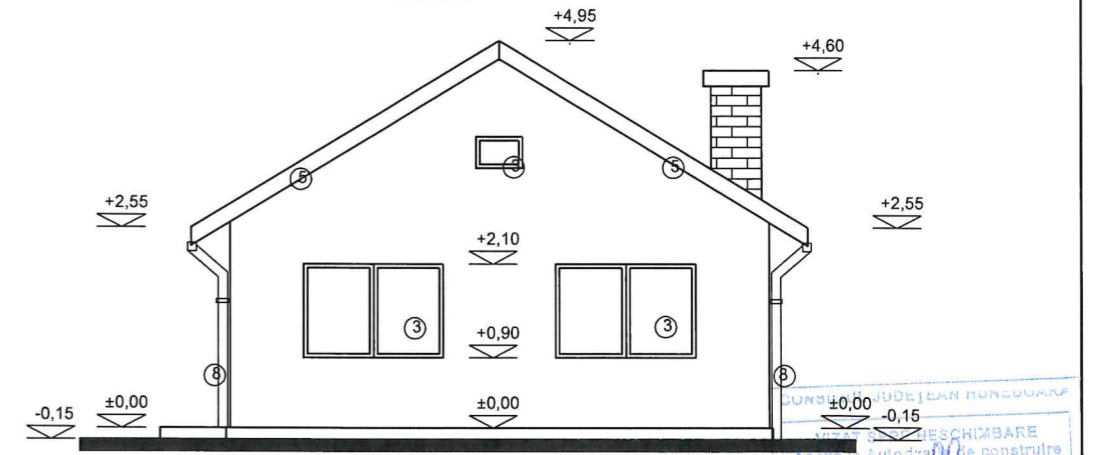

● FAȚADA LATERALĂ DREAPTA  
sc.1:100



ORDINUL JUDEȚEAN HARGHITA  
SERVICIUL DE DESCHIMBARE  
AL Autorității de construcție  
Nr. 88  
din 07. JUN. 2024  
Arhitect șef  
AMELIA ANDREI

● FAȚADA POSTERIOARĂ  
sc.1:100

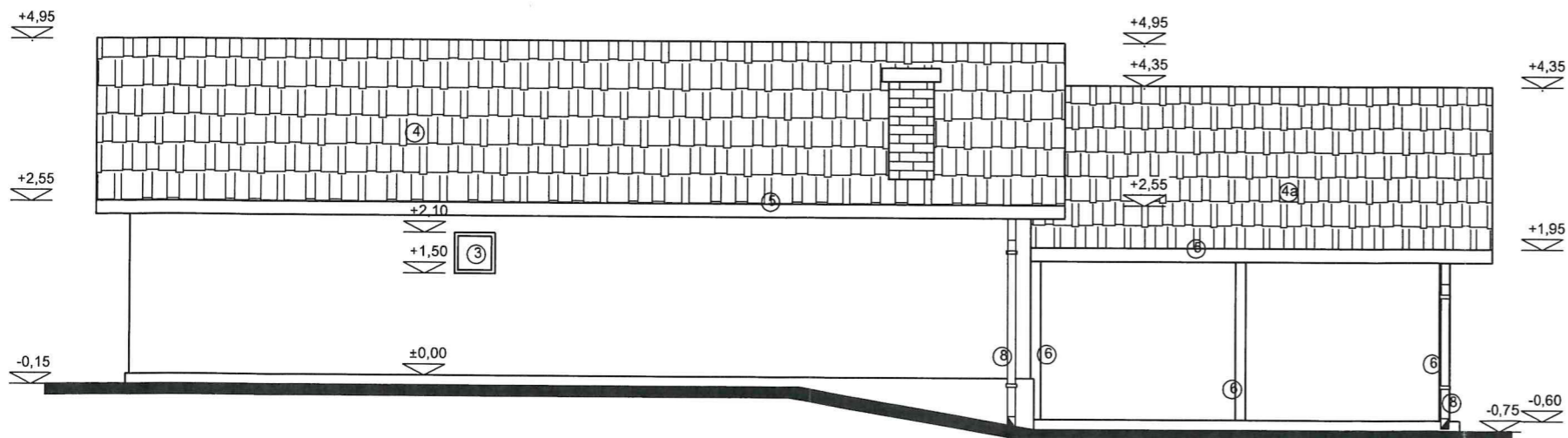

● FAȚADĂ LATERALĂ STÂNGA  
sc.1:100

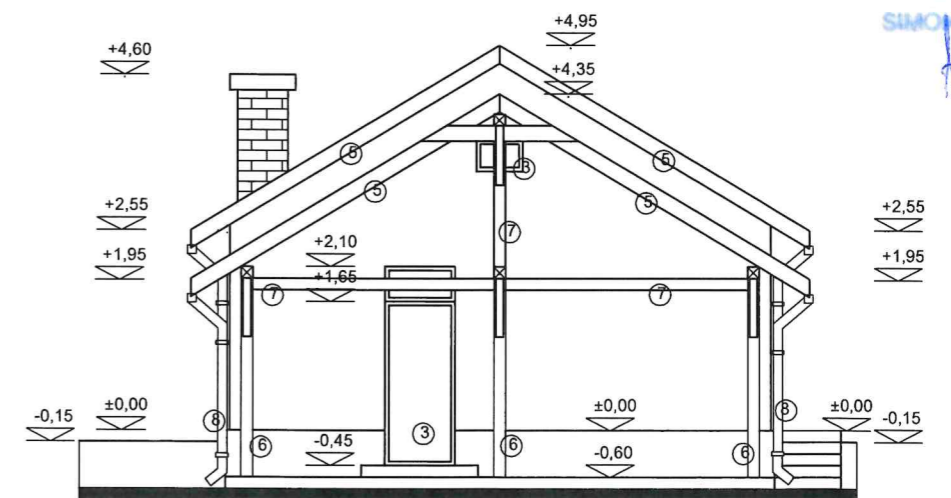

VERIFICAT  
SIMONA HAPECI  
după

LEGENDĂ

1. Placaj simlipiatră bej
2. Tencuiala decorativa alb
3. Tâmplărie PVC alb cu geam termopan
4. Invelitoare tigla ceramica rosie
- 4a. Invelitoare tabla cutata rosie
5. Streașină, pazie lemn băițuit
6. Stalpi metalici teava patrata 150x150x7
7. Sarpanta lemn ecarisat
8. Jgheaburi, burlane tabla zincata.



ORDINUL ARHITECȚILOR  
DIN ROMANIA  
2857  
Maria Marcela  
ILIȘIU  
Arhitect cu drept de semnătură

VERIFICATOR/ EXPERT	NUME	CERINTA	REFERAT / EXPERTIZA NR. DATA
SC IPOARH SRL, Str. Armata Romaniei, Dej, Cluj, Romania VLAICA DANA PFA CUJ 25033844/30.01.2009			Beneficiar: MARIȘ CRISTIAN ȘI MARIȘ CRISTINA Proiect Nr5 /2023
SPECIFICATIE	SEMNTURA	Scara : 1 : 50	Titlu proiect :CONSTRUIRE LOCUINȚĂ CU REGIM DE ÎNĂLȚIME PARTIER, Faza ANEXĂ CU REGIM DE ÎNĂLȚIME PARTER D.T.A.c.
SEF PROIECT	ARH. M. ILISIU	Data: 2024	Titlu plansa: FATADE LOCUINȚĂ ȘI ANEXĂ plansa nr. A06
PROIECTANT	ARH. M. ILISIU		
DESENAT	ING. D. VLAICA		