

CONSILIUL JUDEȚEAN HUNEDOARA
 VIZAT SPRE NESCHIMBARE
 Anexa la Autorizația de construcție
 Nr. 88
 din 07. IUN. 2024
 Arhitect șef
 AMELIA ANDREI

VEREAȘI
 SIMONA ȘTEFĂN
 prop. RĂDOANE TRAIAN

INVENTAR DE COORDONATE

Pct.	Nord(X)	Est(Y)
1	467777.667	322888.000
2	467745.927	322897.337
3	467745.457	322902.478
4	467753.497	322945.595
5	467764.633	323005.900
6	467779.215	323002.114
7	467802.864	322994.495
8	467822.107	322984.659
9	467832.515	322981.260
10	467831.056	322969.630
11	467828.293	322955.734
12	467826.073	322943.260
13	467824.976	322921.220
14	467824.386	322900.487
15	467825.547	322889.952
16	467816.386	322889.220
17	467807.101	322887.896
18	467792.120	322887.009

S=7828mp

- Terenul studiat
 - Constructii propuse
 - Alei pietonale
 - Alei carosabile
1. Corp chilii 2
 2. Corp cazare pelerini
 3. Camera tehnică, grup sanitar, pangar și birou

SC VEST PROIECT DESIGN SRL				SCHITUL ORTODOX ROMAN BUNA VESTIRE - VALARI		Proiect nr. 128/2022
SPECIALITATE	NUME	SEMNATURA	Scara:	Titlu proiect:	CONSTRUIRE SCHIT "BUNA VESTIRE"	Faza:
COORD. RUR	arh. Jebelean Cristian		1:500	(Corp chilii 2, corp cazare pelerini, camera tehnică, grup sanitar, pangar, lumânărar), sat Valari, com. Toplița, jud. Hunedoara		DTAC
PROIECTAT	arh. Jebelean Cristian		Data:	Titlu planșă:	PLAN DE SITUATIE PROPUNERE	Planșă nr.
DESENAT	ing. JURJ ARIELA		2024			A1

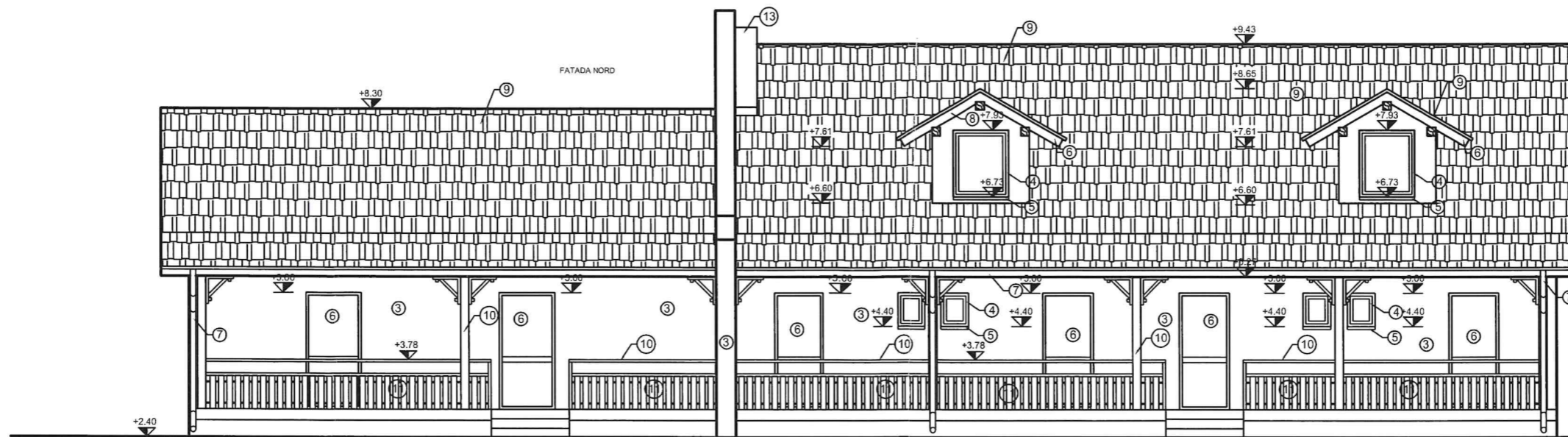

CONSILIUL JUDEȚEAN HUNEDOARA
 VIZAT SPRE NESCHIMBARE
 Anexa la Autorizația de construire
 Nr.
 din 07 JUN. 2024
 Arhitect șef
 AMELIA ANDREI

VERIFICAT
 SIMONA
 [Signature]

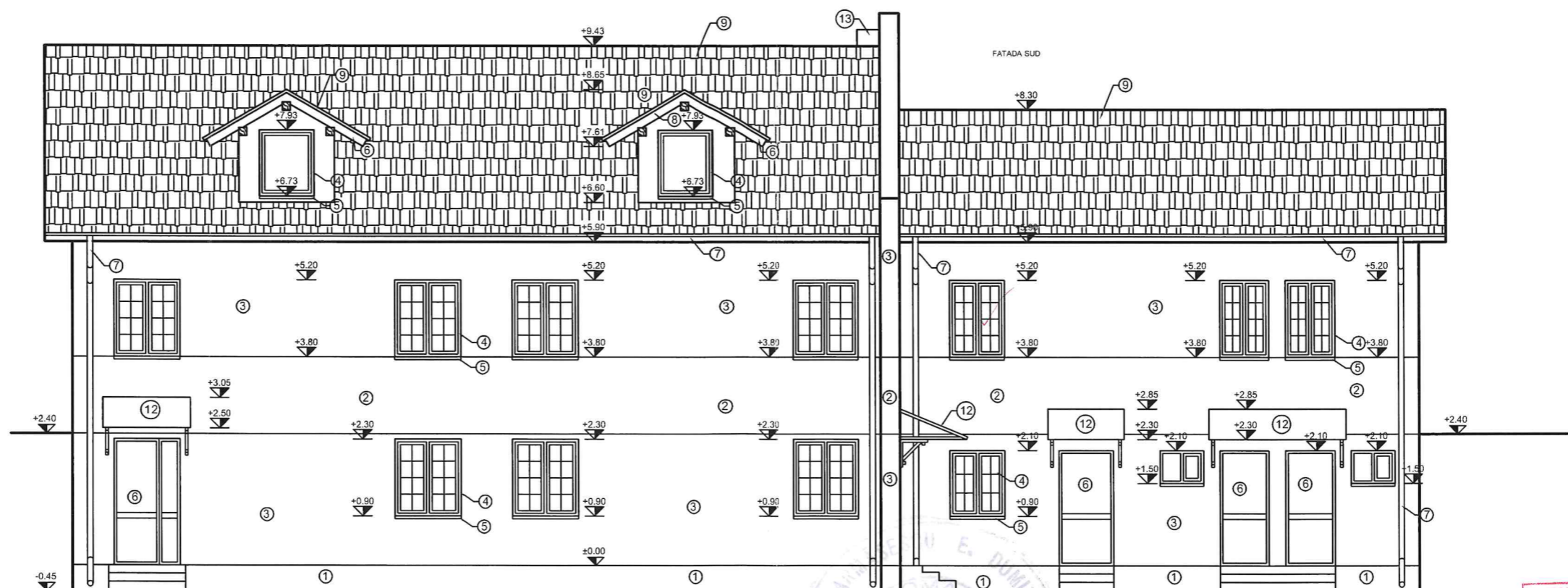

LEGENDA

1. SOCLU - PLACAJ PIATRA NATURALA
2. TENCUIALA DECORATIVA GRI DESCHIS
3. TENCUIALA DECORATIVA CREM DESCHIS
4. FERESTRE DIN PVC CU GEAM TERMOPAN, CULOARE MARO
5. GLAF DIN PVC, CULOARE MARO
6. USA DIN PVC CU GEAM TERMOPAN, CULOARE MARO
7. JGHEABURI SI BURLANE DIN PVC - CULOARE MARO
8. STREASINA SI PAZIE LEMN - VOPSITORIE MARO
9. IVELITOARE DIN TIGLA CERAMICA - CULOARE ROSCAT
10. STALPI SI BALUSTRADA LEMN, CULOARE MARO
11. INCHIDERE CU SCANDURI DE LEMN CULOARE STEJAR
12. COPERTINA POLICARBONAT
13. COS DE FUM

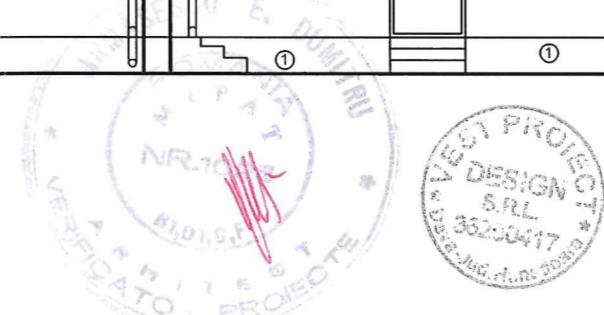

VERIFICATOR/ EXPERT	NUME	SEMNATURA	CERINTA	REFERAT/EXPERTIZA NR./DATA
SC VEST PROIECT DESIGN SRL				Beneficiar: SCHITUL ORTODOX ROMAN BUNA VESTIRE - VALARI
SPECIALITATE	NUME	SEMNATURA	Scara: 1:100	Proiect nr. 128/2022
SEF PROIECT	arh. JEBELEAN CRISTIAN	[Signature]		Faza: DTAC
PROIECTAT	arh. JEBELEAN CRISTIAN	[Signature]	Data: 2024	Plansa nr. A6
DESENAT	ing. JURJ ARIELA	[Signature]		Titlu proiect: CONSTRUIRE SCHIT "BUNA VESTIRE" (Corp chilia 2, corp cazare pelerini, camera tehnica, grup sanitar, pangar, lumânărar), sat Valari, com. Toplita, jud. Hunedoara
				Titlu plansa: FATADA SUD SI NORD CORP CAZARE PELERINI CAMERA TEHNICA, GRUP SANITAR, PANGAR, LUMANARAR

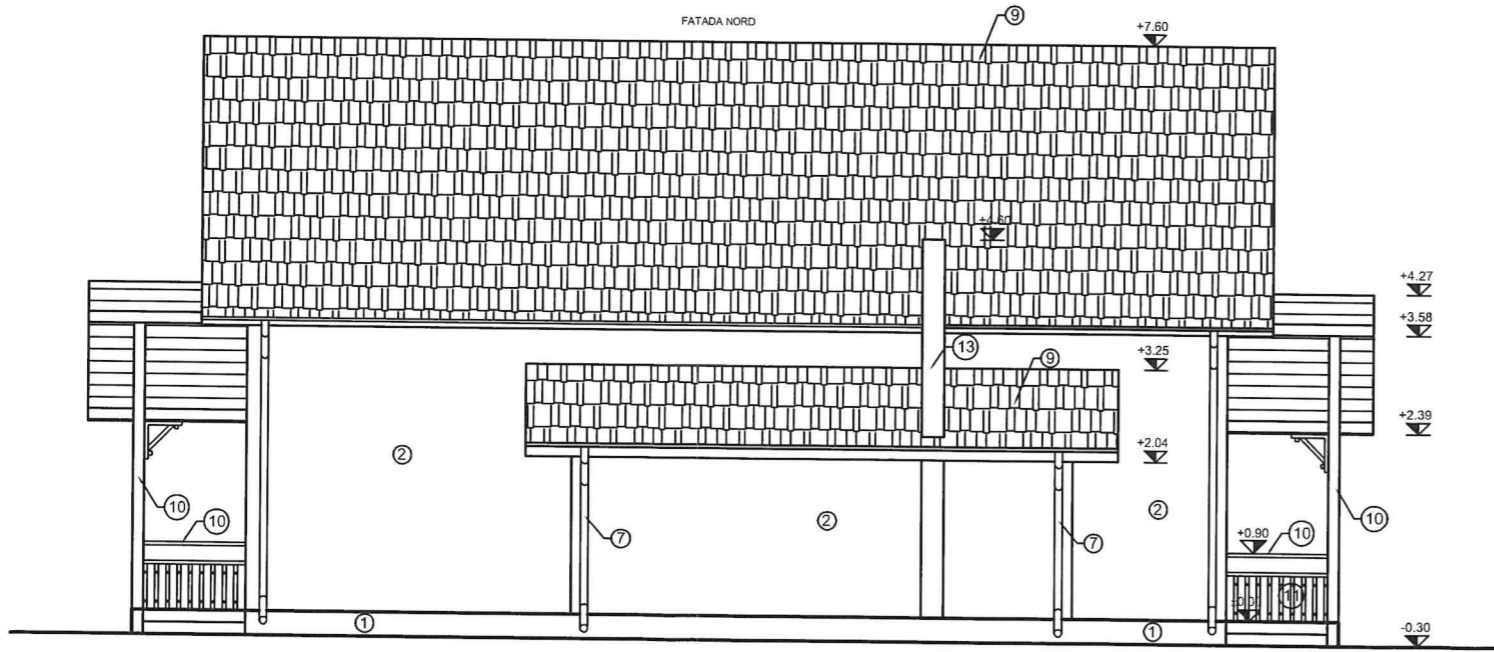
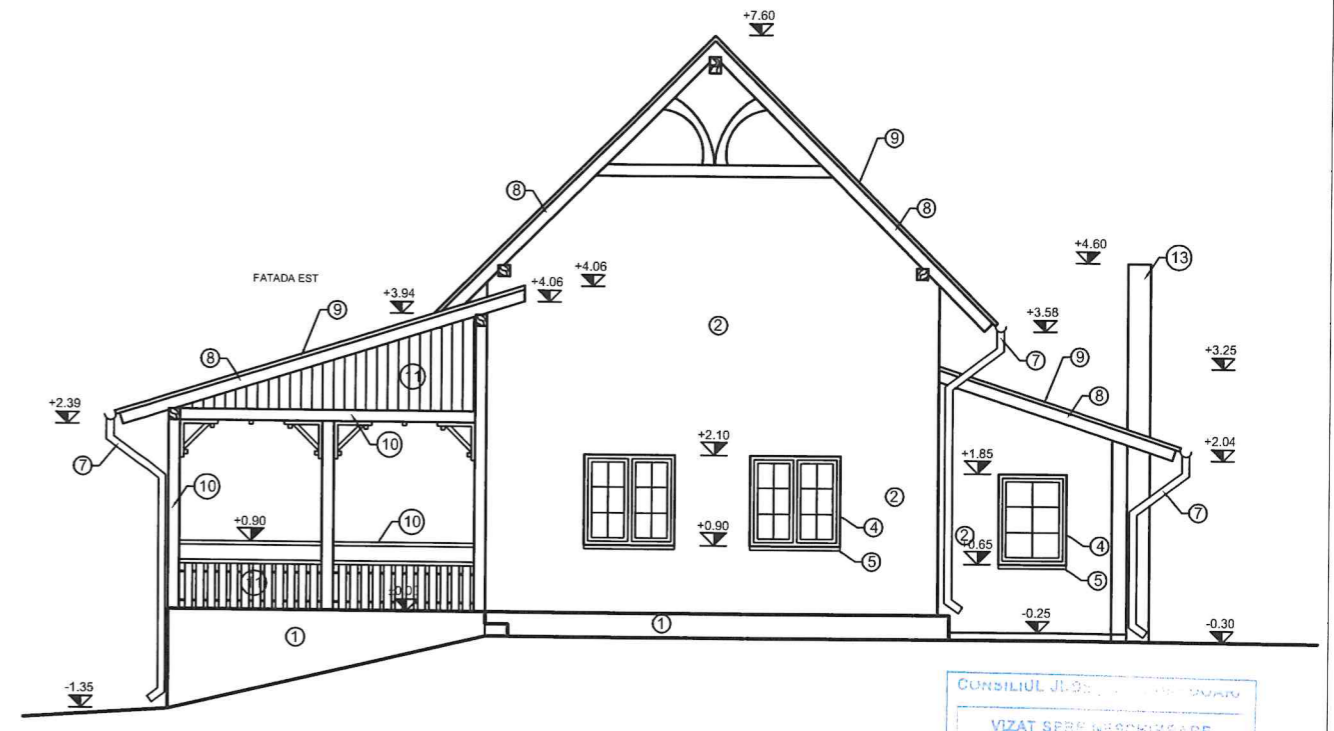
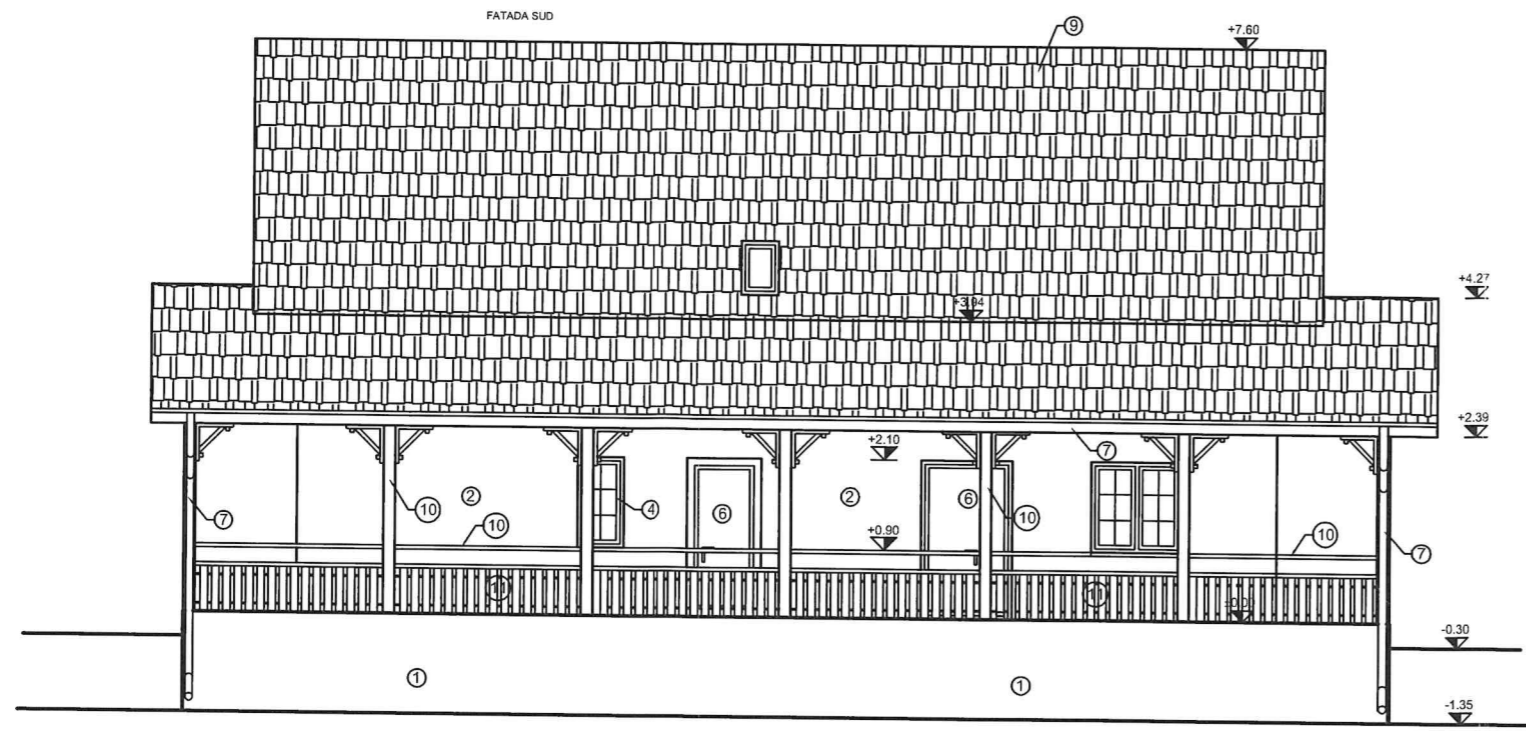

CONSILIUL JUDEȚEAN AL ARHITECTURILOR
 VIZAT SPRE REȘCHIMARE
 Anexa la Autorizația de Construcție
 Nr. ...
 din 07. Iunie 2024
 Arhitect șef
 AMELIA ANDREI

ORDINUL ARHITECTILOR
 DIN ROMÂNIA
 11295
 Ioan-Cristian
 JEBELEAN
 Arhitect cu drept de semnătură

VEST PROIECT
 DESIGN SRL
 Data: 07.06.2024

- LEGENDA**
1. SOCLU - PLAÇAȘI PIATRĂ NATURALĂ
 2. TENCUIALA DECORATIVĂ GRI DESCHIS
 3. TENCUIALA DECORATIVĂ CREM DESCHIS
 4. FERESTRE DIN PVC CU GEAM TERMOPAN, CULOARE MARO
 5. GLAF DIN PVC, CULOARE MARO
 6. USA DIN PVC CU GEAM TERMOPAN, CULOARE MARO
 7. JGHEABURI ȘI BURLANE DIN PVC - CULOARE MARO
 8. STREASINA ȘI PAZIE LEMN - VOPSITORIE MARO
 9. IVELITOARE DIN TIGLA CERAMICĂ - CULOARE ROSCAT
 10. ȘTALPI ȘI BALUSTRADĂ LEMN, CULOARE MARO
 11. ÎNCHIDERE CU SCANDURI DE LEMN CULOARE STEJAR
 12. COPERTINĂ POLICARBONAT
 13. COS DE FUM

VERIFICATOR/ EXPERT	NUME	SEMNATURA	CERINȚA	REFERAT/EXPERTIZA NR./DATA
SC VEST PROIECT DESIGN SRL				Beneficiar:
SCHEITUL ORTODOX ROMAN BUNA VESTIRE - VALARI				Proiect nr. 128/2022
SPECIALITATE	NUME	SEMNATURA	Scara:	Titlu proiect:
SEF PROIECT	arh. JEBELEAN CRISTIAN		1:100	CONSTRUIRE SCHIT "BUNA VESTIRE" (Corp chilii 2, corp cazare pelerini, camera tehnică, grup sanitar, pangar, lumânărar), sat Valari, com. Toplița, jud. Hunedoara
PROIECTAT	arh. JEBELEAN CRISTIAN		Data:	Titlu plansa:
DESENAT	ing. JURJ ARIELA		2024	FATADE CORP CHILII 2
				Faza: DTAC
				Plansa nr. A12

