

CONDUCĂTOR
 de 27.09.2024
 10

VERIFICAT
 PESCARU
 MURIN

- Limita de proprietate
 Biserica - constructie existenta
 Capela mortuara - constructie propusa
- S teren = 18343 mp
 C construit existent = 262 mp
 S desfasurat existent = 262 mp
- S construit propus = 342 mp
 S desfasurat propus = 342 mp
- POT existent = 1,42 %
 CUT existent = 0,014
- POT propus = 1,86 %
 CUT propus = 0,018
- Platforma menajera - 9 mp
 Nr. parcuri in incinta - 10 locuri
 Circulatii auto/ pietonale - 1240 mp
 S. spatii verzi = 16832 mp



ORDINĂRI
 6400
 SUTEU
 Sebastian

verificator/ expert	nume	semnătura	referat/expertiza nr./data
	s.c. ARHISUFICIENT s.r.l. Com. Foleacu, nr.100A Județul Cluj, România CUI: 1818 8195 Nr. RC: J124232/2005 www.arhisuficient.ro		beneficiar: PAROHIA ORTODOXA ROMÂNĂ Biserica Ortodoxă Română Crișan
șef proiect	nume	scara	adresa:
proiectat/ desenat	arh. Șuteu Sebastian arh. Șuteu Sebastian arh. Teodor David	1:200	com. Ribița, sat. Crișan, nr. 40
		data SEP 2023	investiția: CONSTRUIRE CAPELĂ MORTUARĂ amplasament com. Ribița, sat. Crișan, nr. 43
			PLAN DE SITUATIE
			proiect nr. 20231 925
			faza D.T.A.C.
			A2

categoria de importanță "D"
 clasa de importanță III conf.
 HGR 925/1995 și HGR 766/1997
 zona seismică "F", grad VI, Ks=0,08, Tc=0,7s

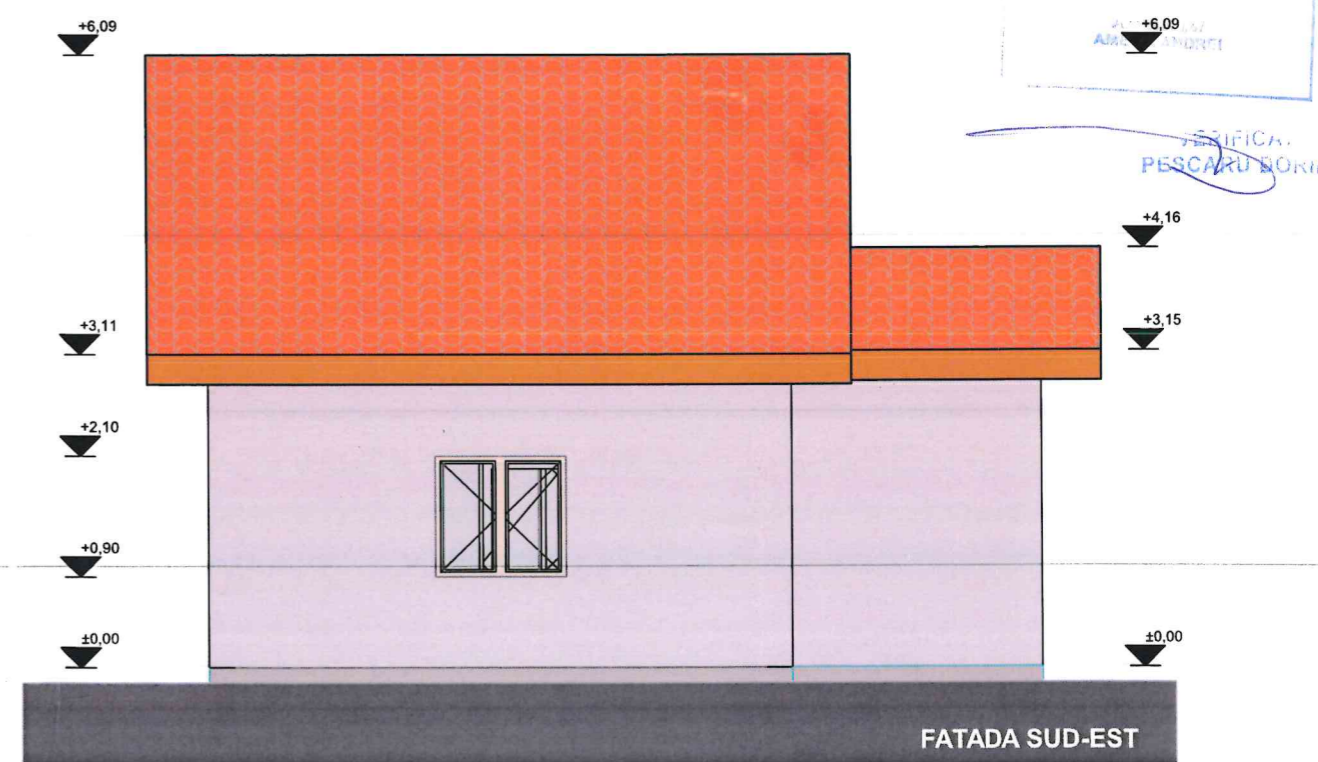
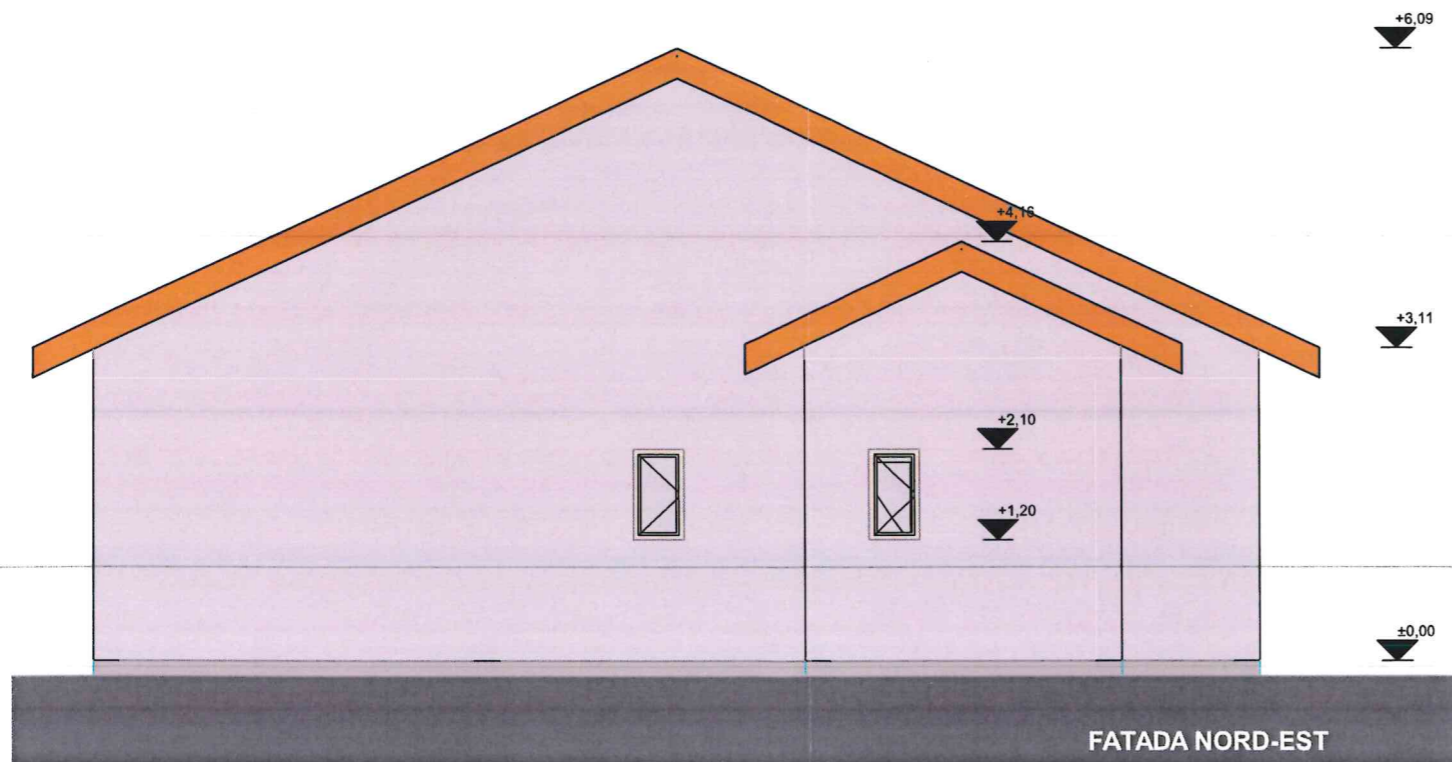
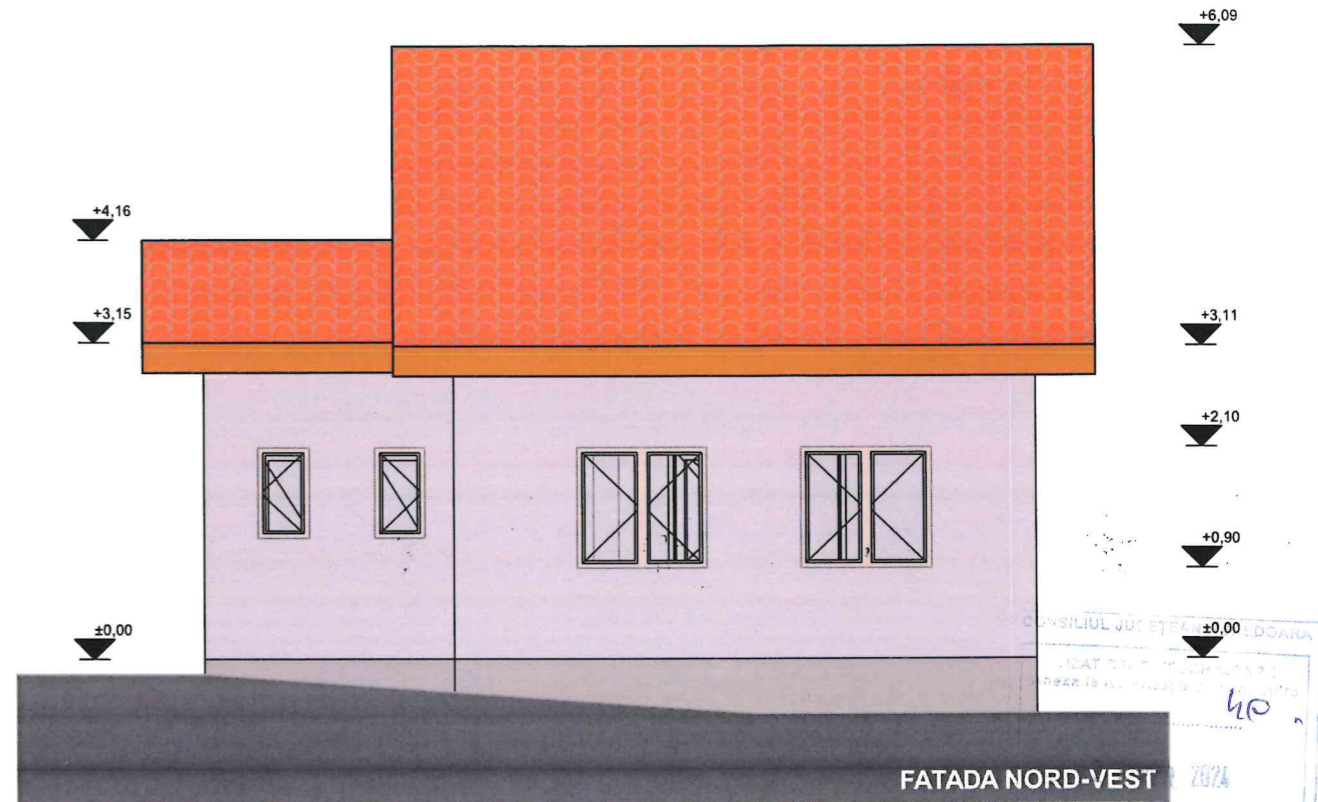
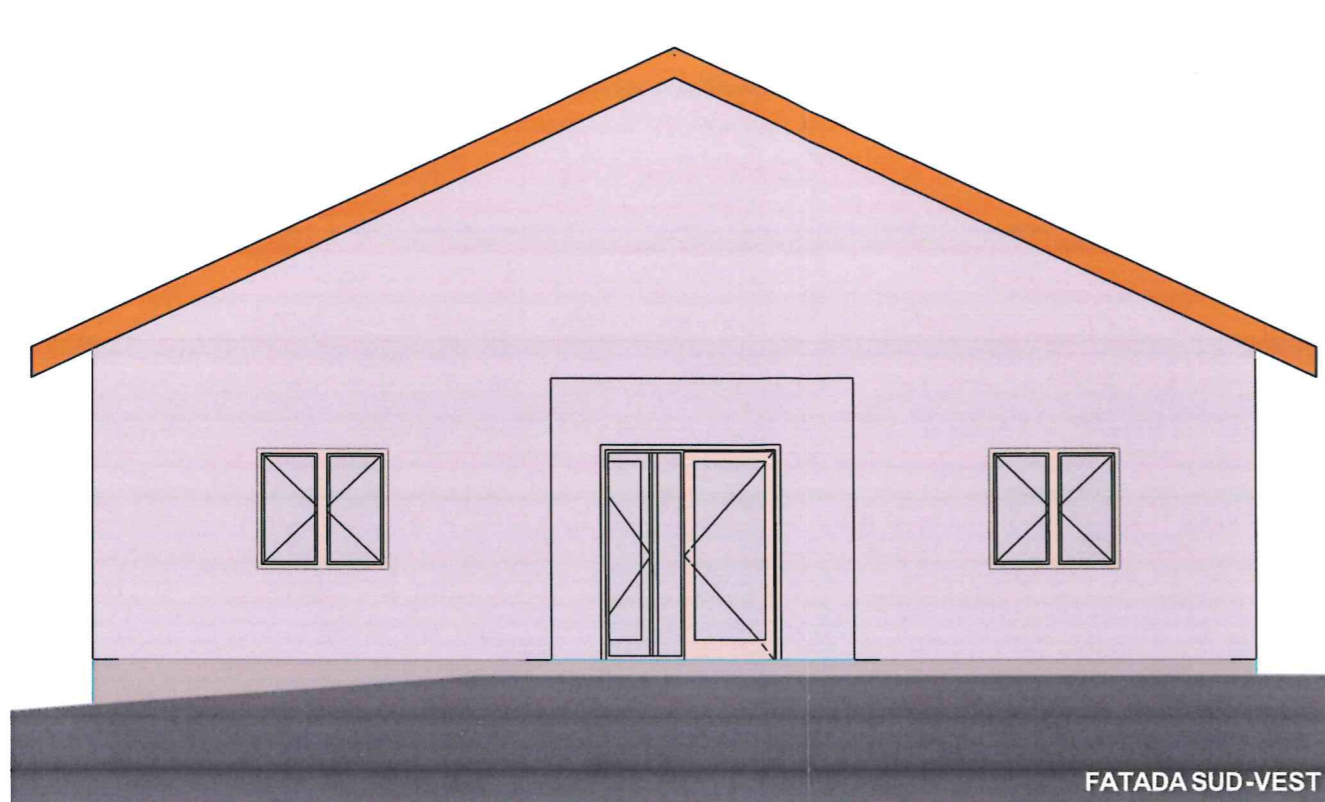

LEGENDĂ FINISAJE EXTERIOARE

- Tencuială decorativă albă (se va realiza)
- Tâmplărie din PVC alb
- Învelitoare din țiglă ceramică
- Pazie din lemn natur



<p>S.C. ATELIER DE CREATIE CUBO S.R.L. sediul: București, nr. 25, jud. Hunedora tel. 0752-174664</p>		PROIECATNT GENERAL			
verificator/ expert	nume	semnătura	cerința	referat/expertiza nr./data	
	s.c. ARHISUFICIENT s.r.l. Com. Feleacu, nr.100A jud.Cluj, România CU: 1818 6195 Nr. RC: J12/4232/2005 www.arhisuficient.ro		PROIECATNT DE SPECIALITATE	beneficiar: PAROHIA ORTODOXA ROMÂNĂ Biserica Ortodoxă Română Crișan	
	nume	semnătura	scara 1:75	adresa: com. Ribîța, sat. Crișan, nr. 40	
șef proiect	arh. Șteu Sebastian			investiția: CONSTRUIRE CAPELĂ MORTUARĂ amplasament:com. Ribîța, sat. Crișan, nr. 43	
proiectat/ desenat	arh. Șteu Sebastian arh. Teodor David		data SEP 2023	FAȚADE	
				proiect nr. 2023 925	faza D.T.A.C. A6