

- LEGENDA:**
- Constructii existente
  - Curtii asfaltate
  - Drumuri asfaltate
  - Alei dalate
  - Teren arabil
  - Zone verzi si zone florale
  - Poarta de acces
  - Platforma pubele
  - Imprejmuire existenta
  - Intraire in incinta auto
  - Intrari in constructii

- A.p** - alimentare cu apa potabila  
teava PEHD SDR17,6, DN 25-propusa
- C.m** - canalizare menajera PVC 110 - propusa
- camin bransament (sau apometru) cu apa potabila  
teava PEHD SDR11, DN 25-propusa
- camin canalizare menajera PVC 110-propus

C.F. 67091 com.Salasu de sus, nr.cad.63091

S.teren = 1213,00 mp

S.cti ex. = 119,00 mp

S.ctii propusa = 119,00 mp + 51,00 mp.anexa = 170,00 mp + 27,50 mp.terasa = 197,50 mp

S.ctii totala = 170,00 mp + 27,50 mp.terasa = 197,50 mp

S.trotuar, alei, curtii = 363,62 mp

Zone verzi = 652,00 mp

P.O.T.ex. = 0,00%

C.U.T.ex. = 0,00

P.O.T.prop. = 14,01 %

C.U.T.prop. = 0,140

Arhitect șef  
**AMELIA ANDREI**

**VERIFICAT**  
Cristina

- BENEFICIARUL SI CONSTRUCTORUL VOR LUA MASURILE DE PROTECTIA MUNCII SI PSI PREVAZUTE DE LEGILE IN VIGOARE

-CONSTRUCTORUL VA VERIFICA TOATE COTELE SI DIMENSIUNILE DIN PROIECT IAR POSIBILILE OMISIUNI SAU ERORI VOR FI SEMNALATE PROIECTANTULUI

-DIMENSIUNILE NU VOR FI LUATE DIN PLANSE PRIN MASURARE

-ACEASTA DOCUMENTATIE NU SE POATE UTILIZA INAINTE DE OBTINEREA AUTORIZATIEI DE CONSTRUIRE

Apele pluviale vor deversa, din burlanele care duc apele la baza cladirii, în retea pluviala prin rigola.

COTA COAMEI DE CRESTA VA FI LA +6,65 m; FATA DE COTA ±0,00

COTA CORNISEI VA FI LA +3,00 m; FATA DE COTA ±0,00

UNGHIIUL ÎNVELITORII CU PLANUL ORIZZONTAL VA FI DE 35°

COTA ±0,00 EXPRIMATA ÎN COTA TOPO.ESTE + 513,4

CATEGORIA DE IMPORTANTA „D”

Verificator	Nume și prenume	Semnatura	Cerinta	Referat/Expertiza/Data	Beneficiar :	Proiect nr.:
	S.C.Padureanca Prodproiect s.r.l.				PĂROHIA ORTODOXA ROMÂNĂ SALASU DE JOS com.Salasu de sus, sat Parosi, I.nr. , C.F.63091 a com.Salasu de sus, nr.cad.63091	6/2023
Specificatii	Nume și prenume	Semnatura	Scara:	Titlu proiect:		Faza :
Sef proiect:	arh.Armasescu Dumitru		1 : 200	LOCUINTA FAMILIALA - parter -		D.T.A.C
Proiectat:	arh.Armasescu Dumitru		Data:	Titlu plansa :		Plansa :
Desenat:	teh.pr.Muntean Miron		August 2023	PLAN DE SITUATIE		A02

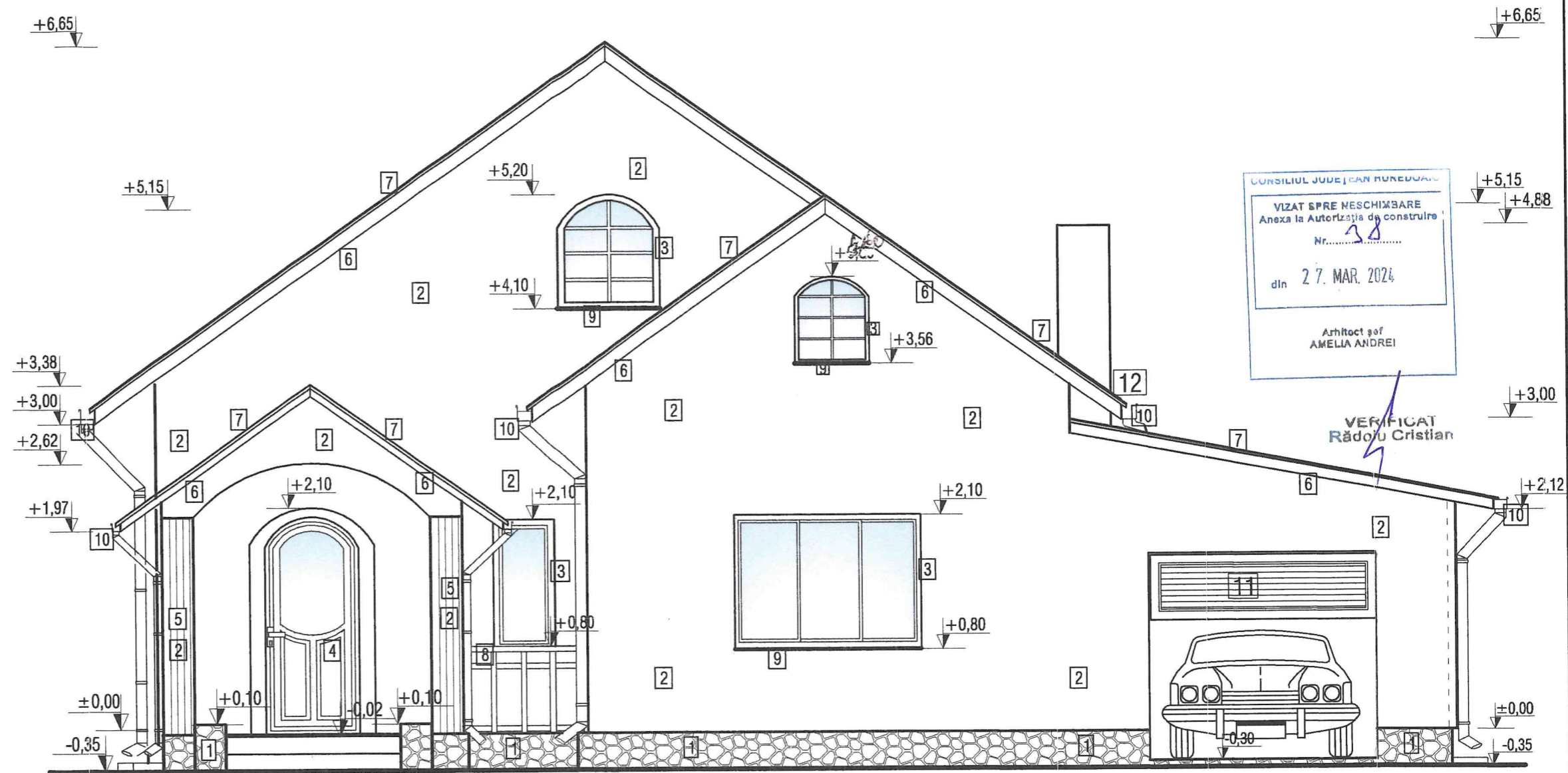

CONSILIUL JUDEȚEAN BUREȘTI  
 VIZAT SPRE MESHIMBARE  
 Anexa la Autorizația de construcție  
 Nr. 38  
 din 27. MAR. 2024  
 Arhitect șef  
 AMELIA ANDREI

VERIFICAT  
 Rădoșu Cristian

LEGENDA

ORDINUL ARHITECTILOR  
 DIN ROMANIA  
 965  
 Dumitru  
 ARMĂȘESCU  
 proiect cu drept de semnătură

- 1.- soclu placaj piatra gri
- 2.- tencuiala vopsita maro
- 3.- geamuri PVC-marou
- 4.- uși PVC - marou
- 5.- stâlpi beton
- 6.- pazie
- 7.- tigla
- 8.- stâlpi si mâna curenta inox
- 9.- glaf din aluminiu
- 10.- igheab si burlane tabla zincata
- 11.- usa garaj
- 12.- sort tabla zn.

Verificatori Expertii	Nume și prenume	Semnătura	Cerința	Referat/Expertiza/Data	
	S.C.Padureanca Prodproiect s.r.l.Hateg str.Ov.Densușeanu, nr.3 / 20 R.C. J 20/588/05.07.2012			Beneficiar : PAROHIA ORTODOXA ROMÂNĂ SALASU DE JOS com.Salasu de sus, sat Parosi, f.nr. , C.F.63091 a com.Salasu de sus, nr.cad 63091	
Specificatii	Nume și prenume	Semnătura	Scara:	Titlu proiect :	Faza :
Sef proiect:	arh.Armasescu Dumitru		1 : 50	LOCUINTA FAMILIALA - parter -	D.T.A.C
Proiectat:	arh.Armasescu Dumitru		Data:	Ttlu plansa :	Plansa nr. :
Desenat:	teh.pr.Muntean Miron		August 2023	FATADA PRINCIPALA	A06

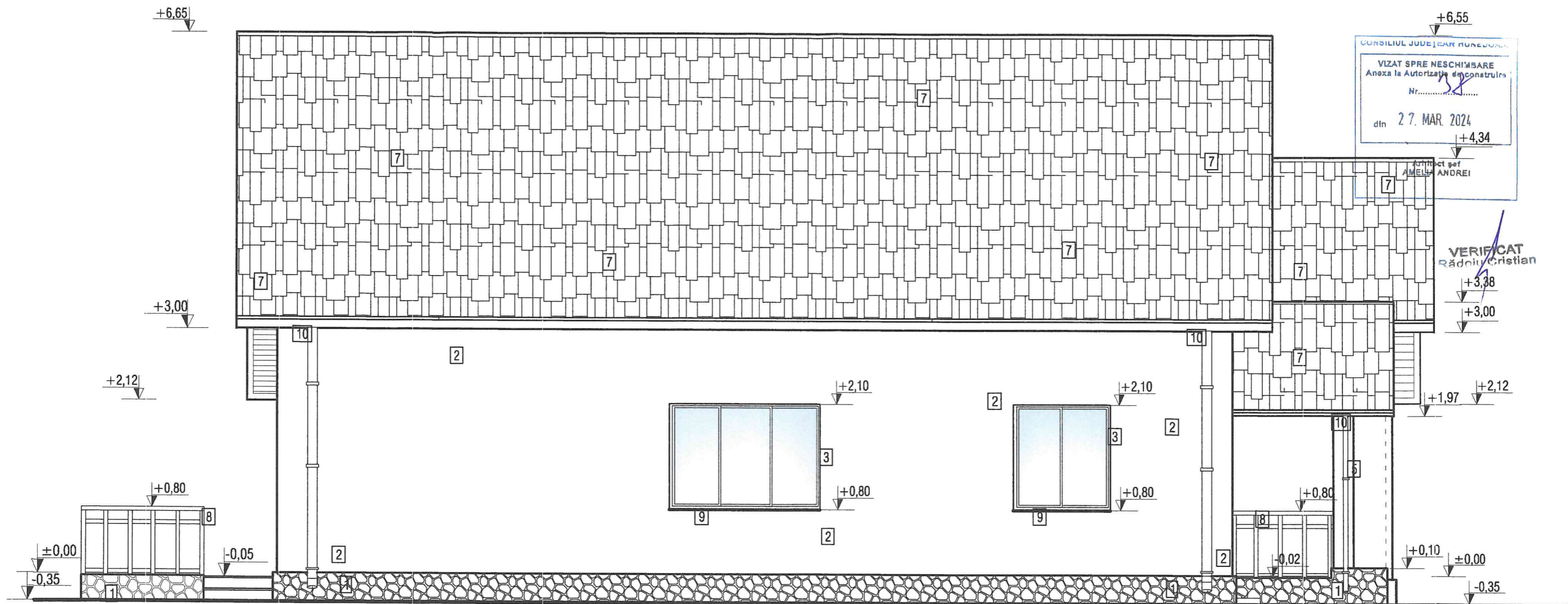

LEGENDA

ARHITECTUL ARHITECȚILOR  
 DIN ROMÂNIA  
 965  
 Dumitru  
 ARMĂSEȘCU  
 semnat de semnătură

- 1.- soclu placaj piatra gri
- 2.- tencuiala vopsita maro
- 3.- geamuri PVC-maró
- 4.- uși PVC - maró
- 5.- stâlpi beton
- 6.- pazie

- 7.- tigla
- 8.- stâlpi si mâna curenta inox
- 9.- glaf din aluminiu
- 10.- jgheab si burlane tabla zincata
- 11.- usa garaj
- 12.- sort tabla zn.

Verificatori Expertii	Nume și prenume	Semnatura	Cerinta	Referat/Expertixa/Data	
	S.C.Padureanca Prodproiect s.r.l.Hateg str.Ov.Densușeanu, nr.3 / 2012 R.C. J 20/588/05.07.2012			Beneficiar : PAROHIA.ORTODOXA ROMÂNIA SALASU DE JOS com.Salasu de sus, sat Parosi, f.nr. , C.F.63091 a com.Salasu de sus, nr.cad 63091	
Specificatii	Nume și prenume	Semnatura	Scara:	Titlu proiect :	Faza :
Sef proiect:	arh.Armasescu Dumitru		1 : 50	LOCUINTA FAMILIALA - parter -	D.T.A.C
Proiectat:	arh.Armasescu Dumitru		Data:	Ttlu plansa :	Plansa nr. :
Desenat:	teh.pr.Muntean Miron		August 2023	FATADA LATERAL STÂNGA	A07

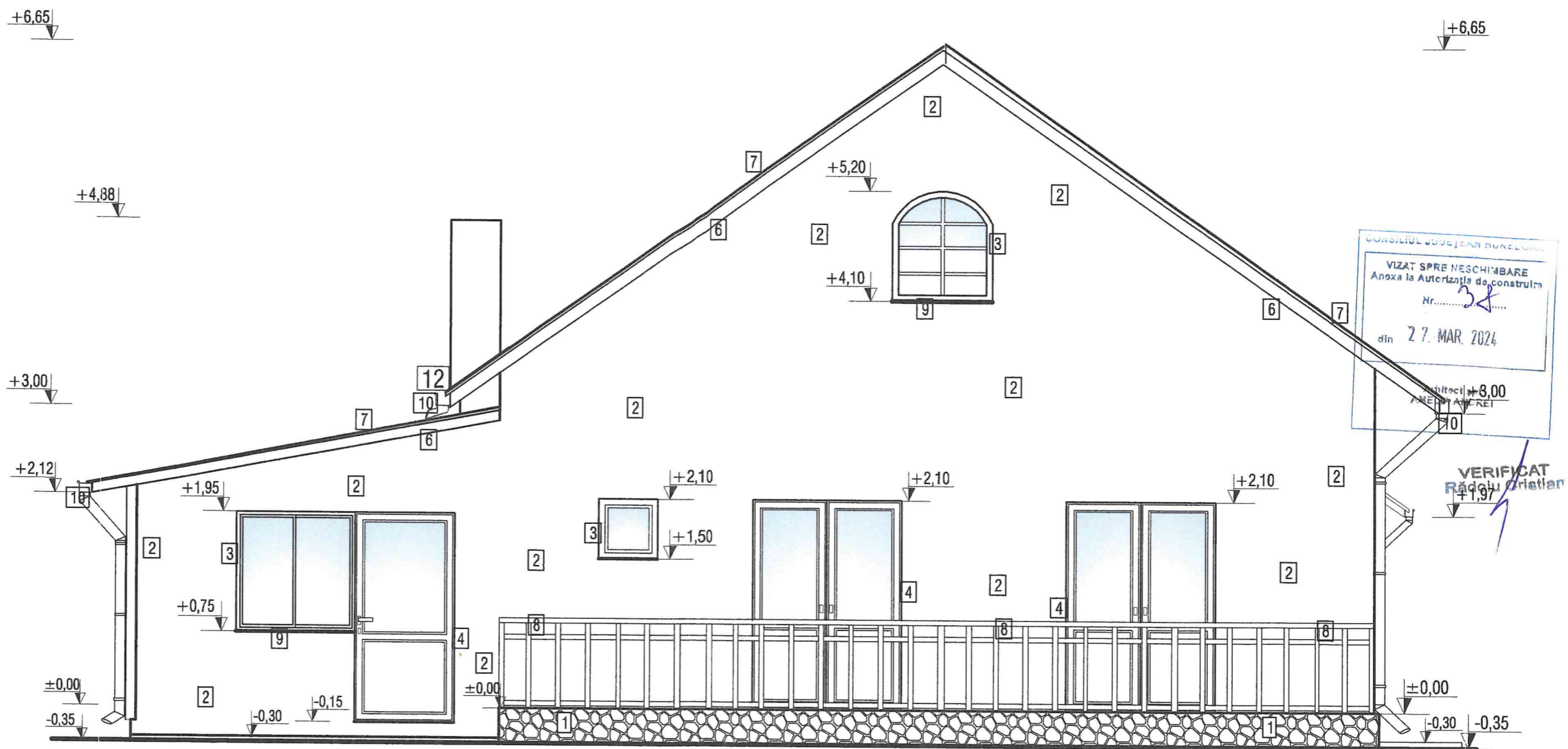

**LEGENDA**

- 1.- soclu placaj piatra gri
- 2.- tencuiala vopsita maro
- 3.- geamuri PVC-marou
- 4.- uși PVC - marou
- 5.- stâlpi beton
- 6.- pazie
- 7.- tigla
- 8.- stâlpi si mâna curenta inox
- 9.- glaf din aluminiu
- 10.- jgheab si burlane tabla zincata
- 11.- usa garaj
- 12.- sort tabla zn.

Verificator Expert	Nume și prenume	Semnatura	Cerinta	Referat/Expertixa/Data	
	S.C.Padureanca Prodproiect s.r.l.Hateg str.Ov.Densusăeanu, nr.3 / 20 R.C. J 20/588/05.07.2012			Beneficiar :	PAROHIA ORTODOXA ROMÂNĂ SALASU DE JOS com.Salasu de sus, sat Parosi, f.nr. , C.F.63091 a - com.Salasu de sus, nr.cad.63091
Specificatii	Nume și prenume	Semnatura	Scara:	Titlu proiect :	Faza :
Sef proiect:	arh.Armasescu Dumitru		1:50	LOCUINTA FAMILIALA - parter -	D.T.A.C
Proiectat:	arh.Armasescu Dumitru		Data:	Titlu plansa :	Plansa nr. :
Desenat:	teh.pr.Muntean Miron		August 2023	FATADA POSTERIOARA	A08

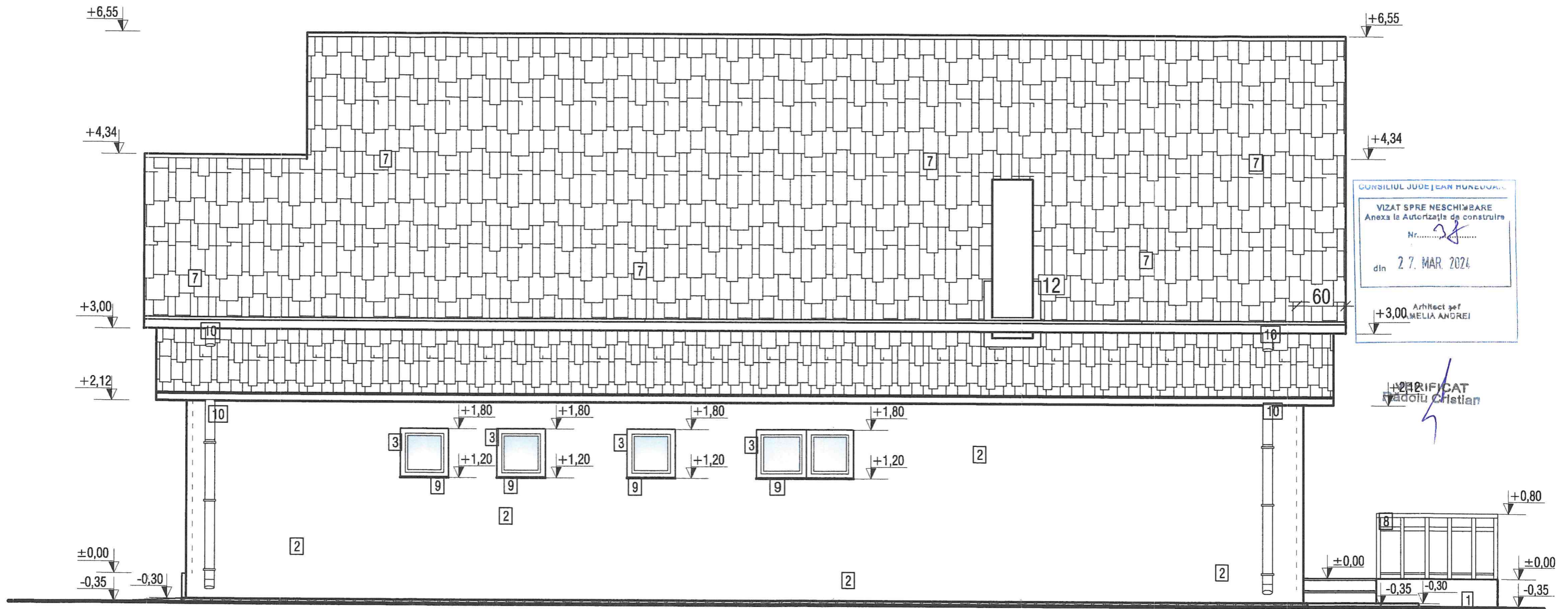

CONSILIUL JUDEȚEAN HUNEDOARA  
 VIZAT SPRE NESCIMBARE  
 Anexa la Autorizația de construire  
 Nr. 28  
 din 27. MAR. 2024  
 +3,00 Arhitect șef  
 MELIA ANGREI

VERIFICAT  
 Pădureanu Cristian

**LEGENDA**

- 1.- soclu placaj piatra gri
- 2.- tencuiala vopsita maro
- 3.- geamuri PVC-marou
- 4.- uși PVC - marou
- 5.- stâlpi beton
- 6.- pazie
- 7.- tigla
- 8.- stâlpi si mâna curenta inox
- 9.- glaf din aluminiu
- 10.- igheab si burlane tabla zincata
- 11.- usa garaj
- 12.- sort tabla zn.

ORDINUL ARHITECTILOR  
 DIN ROMANIA  
 965  
 Dumitru  
 ARMĂSEȘCU  
 Arhitect cu drept de semnătură

Verificatori Expertii	Nume și prenume	Semnatura	Cerinta	Referat/Expertiza/Data	
	S.C.Padureanca Prodproiect s.r.l.Hateg str.Ov.Densușeanu, nr.3/20 R.C. J 20/588/05.07.2012			Beneficiar :	PAROHIA ORTODOXA ROMANA SALASU DE JOS com.Salasu de sus, sat Parosi, f.nr., C.F.63091 a com.Salasu de sus. nr.cad 63091
Specificatii	Nume și prenume	Semnatura	Scara:	Titlu proiect :	Faza :
Sef proiect:	arh.Armasescu Dumitru		1 : 50	LOCUINTA FAMILIALA - parter -	D.T.A.C
Proiectat:	arh.Armasescu Dumitru		Data:	Ttlu plansa :	Plansa nr. :
Desenat:	teh.pr.Muntean Miron		August 2023	FATADA LATERAL DREAPTA	A09