

Handwritten calculation of the total cost of the construction project:

$$\begin{array}{r}
 +2.47 \\
 \hline
 +2.05 \\
 \hline
 4.52
 \end{array}$$

The calculation is written on a blue-lined notebook page. To the right, there is a blue official stamp from the 'CONSILIUL JUDEȚULUI GALATI' (Galati County Council), dated '29. FEB. 2024'. The stamp includes the text 'VENIT PRIN RECHIZIȚIUNE' (Income by requisition), 'Anexa la Autorizația de construire' (Annex to the construction permit), and the signature of the Architect 'AMELIA ANDREI'.

Technical drawing of a door and window assembly. The drawing shows a central door (4) with a window (5) above it, flanked by two side panels (1). The assembly is mounted on a base (2) and surrounded by a frame (3). Elevation markers are provided: +2.47 and +2.415 at the top, +2.05 on the right, -0.22 and -0.12 on the left, and ±0.00 at the bottom center. The drawing is labeled with circled numbers 1 through 5.

Technical drawing of a door and window assembly. The drawing shows a cross-section of the assembly. The door is labeled 4, the window is labeled 1, and the frame is labeled 3. The assembly is mounted on a base labeled 5. Dimensions are given in meters (m):

- Top left: +2.415
- Top right: +2.47
- Right side: +2.05
- Bottom left: -0.22
- Bottom center: -0.12
- Bottom right: -0.22
- Door threshold:  $\pm 0.00$

1. PANOURI DE PERETE TERMOIZOLANTE CULOARE GRI RAL 7003
2. PANOURI DE ACOPERIS CULOARE GRI RAL 7024
3. ELEMENTE DE STRUCTURA METALICA DIN TEAVA CULOARE ALBASTRU
4. TAMPLARIE PVC CULOARE GRI RAL 7003, GEAM TERMOPAN UW
5. PLATFORMA DIN BETON ARMAT

**Proiectant general: S.C. ARHITEHTONIC PROIECT S.R.L. Deva**

Verificator				Referat Nr./Data
	Nume	Semnătura	Cerința	
	<b>birou individual de arhitectura arh. POP ANA-MARIA</b> Deva, str. Aurel Vlaicu, nr. 13, tel. 0721/260904 TNA 967 - C.I.F. 21559235			Denumirea proiectului: <b>Modernizarea sistemului de biosecuritate al fermei de ingrasare suine INTERHOG EUROPE comuna Turdas,judetul Hunedoara</b>
				Nr. pr. <b>05/2021</b> Nr. pr. <b>67/2023</b> pt. B.I.A
Specificația	Nume	Semnătura	Scara: 1/50	Beneficiar: <b>S.C.INTERHOG EUROPE srl</b>
Sef proiect:	ing.BRATESCU LAVINIA			Faza: <b>D.T.A.C</b>
Proiectat:	arh. POP ANA-MARIA		Data: 10/2023	Denumirea plansei: <b>FATADE NECROPSIE PROPUSA</b>
Desenat:	ing.BRATESCU LAVINIA			Nr.pl. <b>A 02N</b>



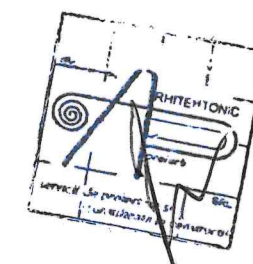
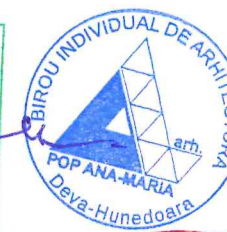
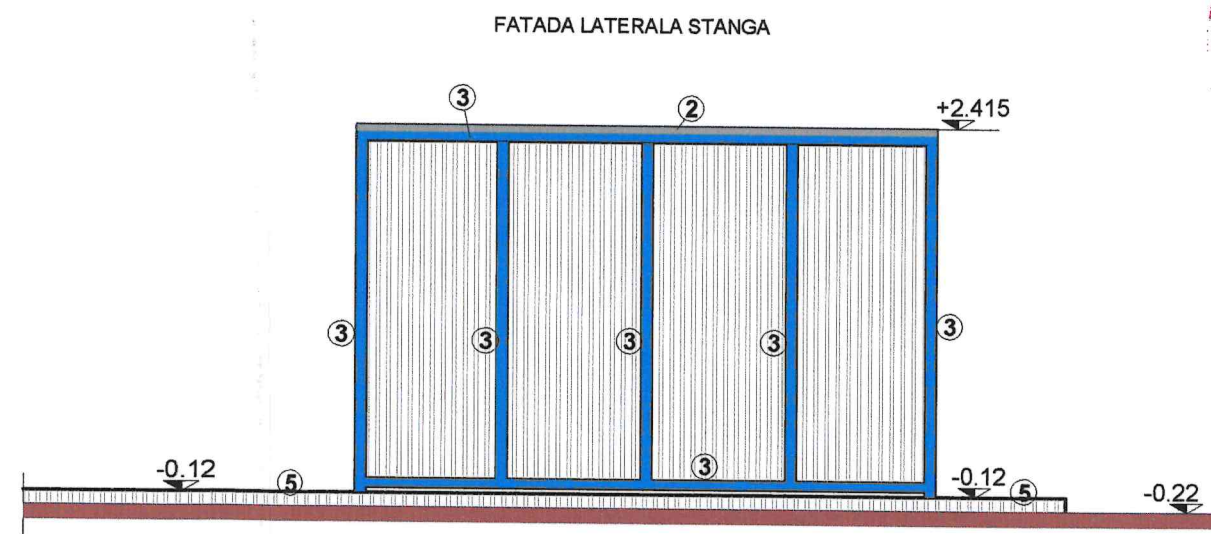
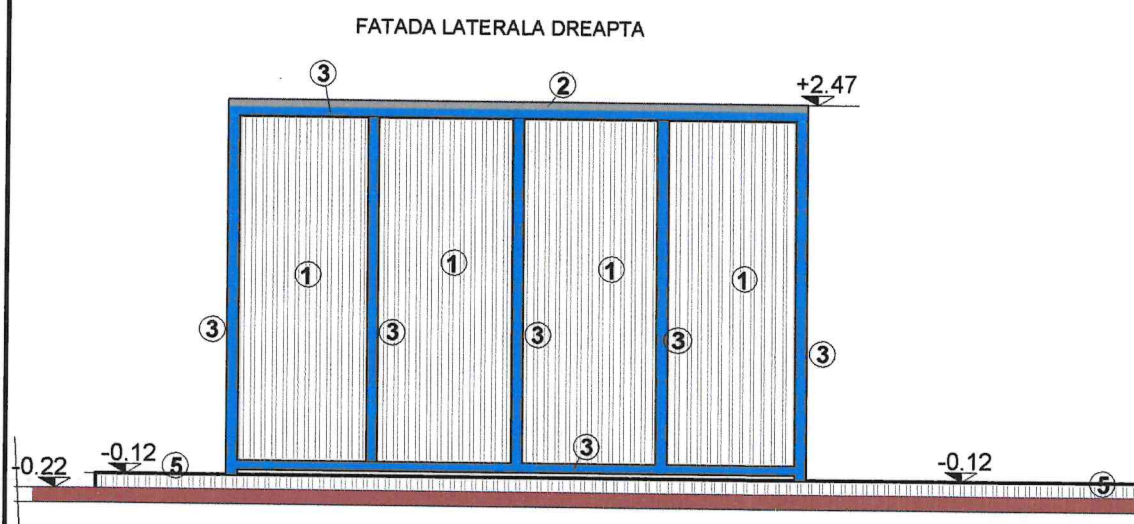
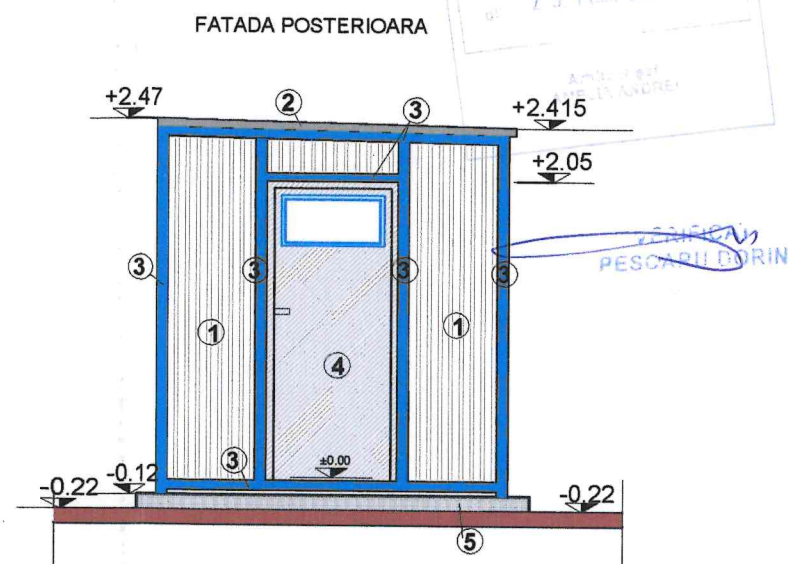
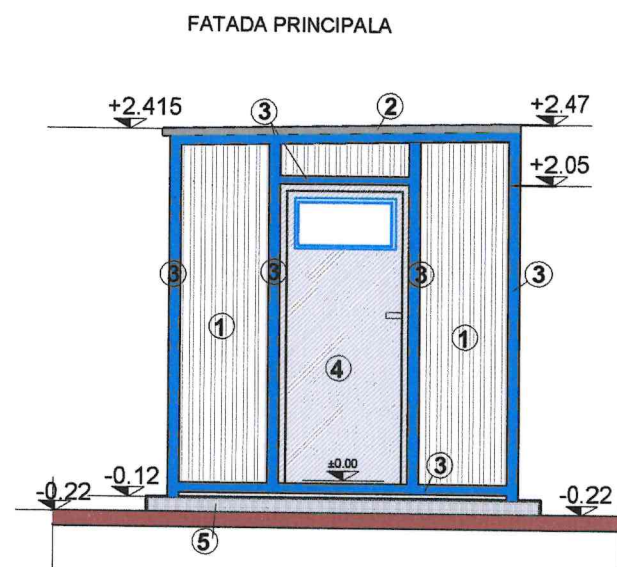

#### LEGENDA FINISAJE:

1. PANOURI DE PERETE TERMOIZOLANTE CULOARE GRI RAL 7003
2. PANOURI DE ACOPERIS CULOARE GRI RAL 7024
3. ELEMENTE DE STRUCTURA METALICA DIN TEAVA CULOARE ALBASTRU
4. TAMPLARIE PVC CULOARE GRI RAL 7003, GEAM TERMOPAN UW
5. PLATFORMA DIN BETON ARMAT

#### Proiectant general: S.C. ARHITEHTONIC PROIECT S.R.L. Deva

Verificator	Nume	Semnatura	Cerința	Referat Nr./Data	
	<b>birou individual de arhitectura</b> <b>arh. POP ANA-MARIA</b> Deva, str. Aurel Vlaicu, nr. 13, tel. 0721/260904 TNA 967 - C.I.F. 21559235			Denumirea proiectului:	
				<b>Modernizarea sistemului de biosecuritate al</b> <b>fermei de ingrasare suine INTERHOG EUROPE</b> <b>comuna Turdas, judetul Hunedoara</b>	
				Beneficiar:	
				<b>S.C.INTERHOG EUROPE srl</b>	
Specificatia	Nume	Semnatura	Scara:	Denumirea plansei:	
Sef proiect:	Ing.BRATESCU LAVINIA		1/50	<b>FATADE FILTRU PIETONAL PROPU</b>	
Proiectat:	arh. POP ANA-MARIA		Data:	Nr.pl.	
Desenat:	Ing.BRATESCU LAVINIA		10/2023	A 02F	



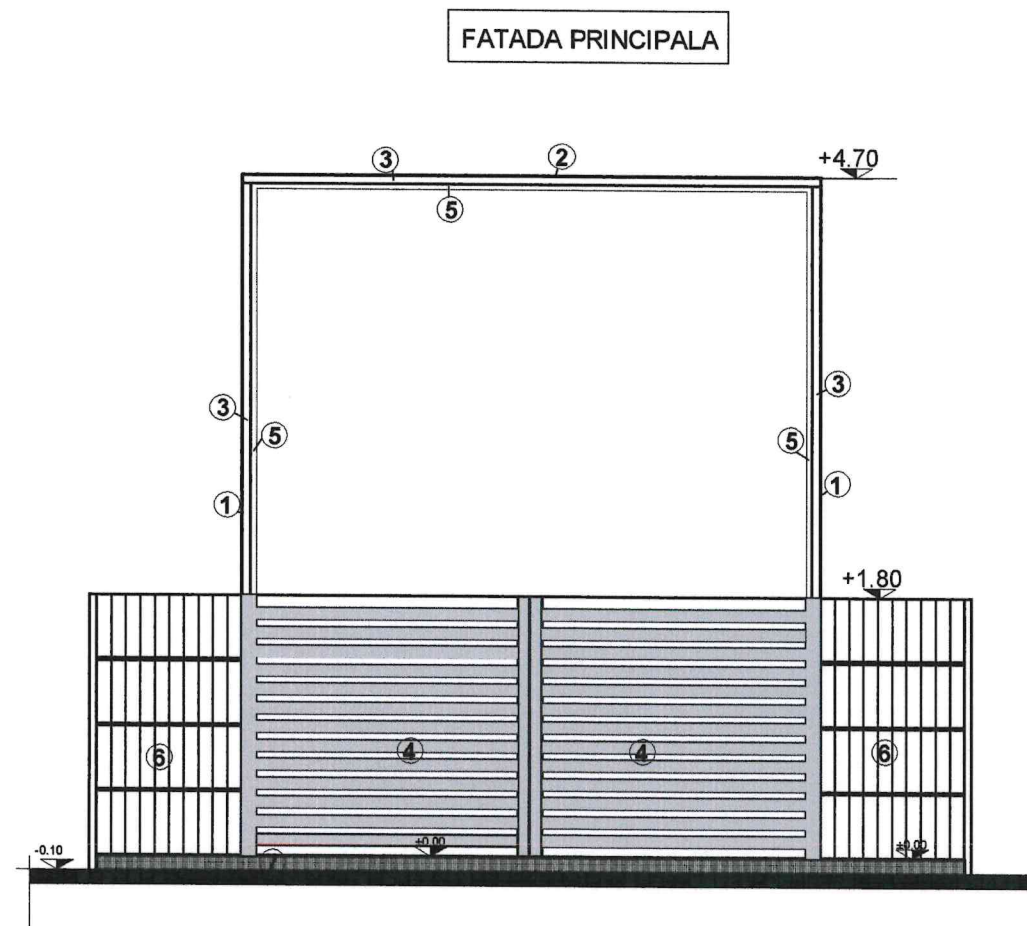

#### LEGENDA FINISAJE:

1. INCHIDERI DIN PRELATA CULOARE GRI
2. INVELITOARE DIN PRELATA CULOARE GRI
3. ELEMENTE DE STRUCTURA METALICA DIN TEAVA CULOARE GRI
4. POARTA BATANTA AUTOMATA METALICA CULOARE GRI
5. TEAVA CU DUZE PENTRU DEZINFECTIE AUTO
6. IMPREJMUIRE DIN PANOU GARD BORDURAT ZINCAT
7. PLATFORMA DIN BETON ARMAT



SECȚIUNE B-B

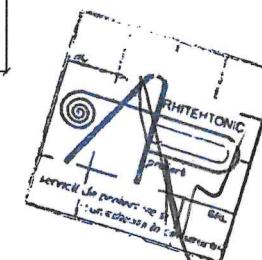
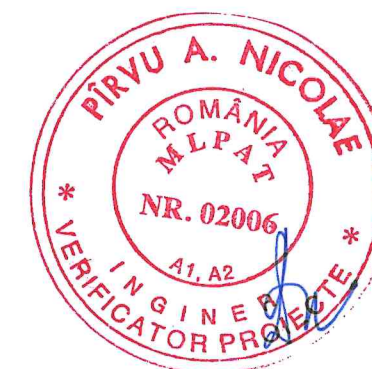
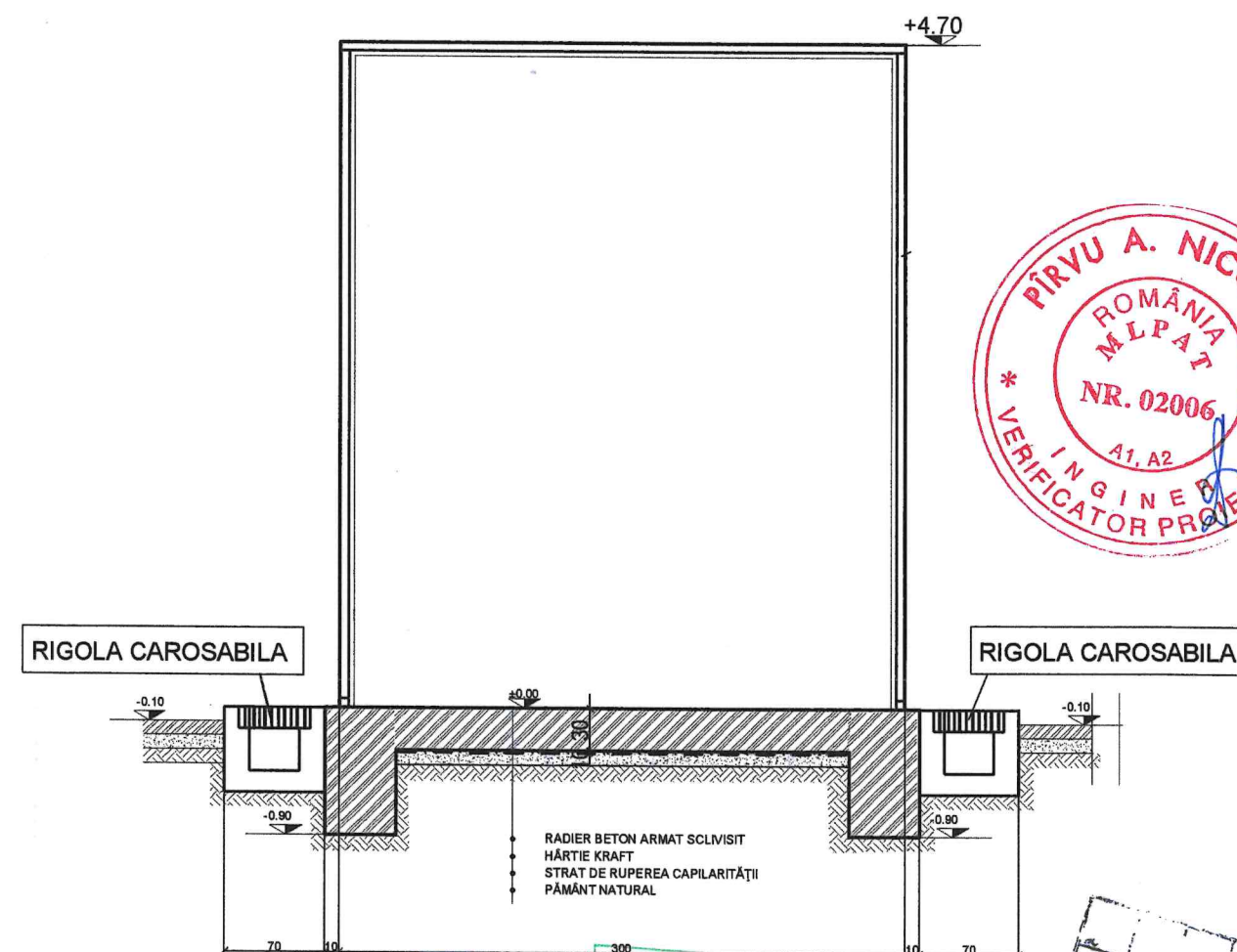

Proiectant general: **S.C. ARHITEHTONIC PROIECT S.R.L. Deva**

Verificator	Nume	Semnătura	Cerința	Referat Nr./Data
	<b>birou individual de arhitectura arh. POP ANA-MARIA</b> Deva, str. Aurel Vlaicu, nr. 13, tel. 0721/260904 TNA 967 - C.I.F. 21559235			Denumirea proiectului: <b>Modernizarea sistemului de biosecuritate al fetei de ingrasare suine INTERHOG EUROPE comuna Turdas,judetul Hunedoara</b> Nr. pr. 05/2021 Nr. pr. 67/2023 pt. B.I.A.
Specificația	Nume	Semnătura	Scara: 1/50	Beneficiar: <b>S.C.INTERHOG EUROPE srl</b> Faza: <b>D.T.A.C.</b>
Sef proiect:	ing.BRATESCU LAVINIA			
Proiectat:	arh. POP ANA-MARIA		Data: 10/2023	Denumirea plansei: <b>FATADA PRINCIPALA SI SECȚIUNE B-B</b> Nr.pl. <b>A 02FR</b>
Desenat:	ing.BRATESCU LAVINIA			<b>FILTRU RUTIER PROPUȘ</b>



1. PANOURI DE PERETE TERMOIZOLANTE CULOARE GRI RAL 7003
2. PANOURI DE ACOPERIS CULOARE GRI RAL 7024
3. ELEMENTE DE TINICHIGERIE ACESORII TABLA (COLTARE, SORTURI, PROFILE ATIC) RAL 7003
4. ELEMENTE DE TINICHIGERIE JGHEABURI SI BURLANE CULOARE GRI RAL 7024
5. SOCLU TENCUALA DECORATIVA
6. TAMPLARIE PVC CULOARE GRI RAL 7003, GEAM TERMOPAN UW

RHITENTONIC

prorato

L'AVVERTO CHE QUESTO NON E' UNO SCALLO IN CEMENTO B70

ORDINUL ALESTILOR  
LIN ROMANIA  
908  
Ana Maria  
POP  
Militat cu drept de scutire

**Proiectant general: S.C. ARHITEHTONIC PROIECT S.R.L. Deva**

Verificator				Referat Nr./Data
	Nume	Semnătura	Cerința	
	<b>birou individual de arhitectura arh. POP ANA-MARIA</b> Deva, str. Aurel Vlaicu, nr. 13, tel. 0721/260904 TNA 967 - C.I.F. 21559235			Denumirea proiectului: <b>Modernizarea sistemului de biosecuritate al fermei de ingrasare suine INTERHOG EUROPE comuna Turdas, judetul Hunedoara</b>
				Nr. pr. <b>05/2021</b> Nr. pr. <b>67/2023</b> pt. B.I.A.
Specificația	Nume	Semnătura	Scara: 1/50	Beneficiar:
Sef proiect:	ing.BRATESCU LAVINIA			<b>S.C.INTERHOG EUROPE srl</b>
Proiectat:	arh. POP ANA-MARIA		Data: 10/2023	Denumirea planșei: <b>FATADA PRINCIPALA SI LATERALA DREAPTA SPATIU PENTRU BAZINE DE APA PROPUS</b>
Desenat:	ing.BRATESCU LAVINIA			Nr.pl. <b>A 03B</b>



FATADA POSTERIOARA



FATADA LATERALA STANGA

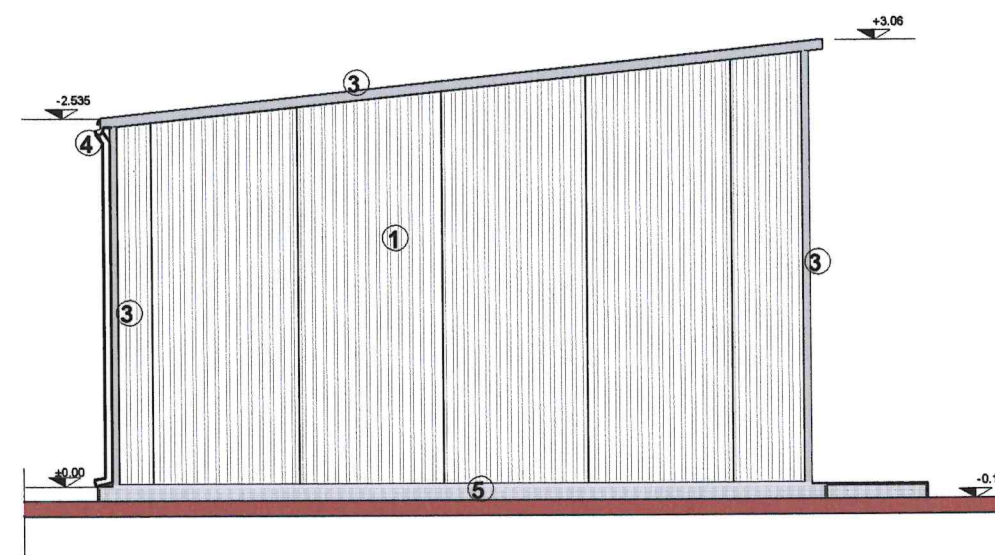

## LEGENDA FINISAJE:

1. PANOURI DE PERETE TERMOIZOLANTE CULOARE GRI RAL 7003
2. PANOURI DE ACOPERIS CULOARE GRI RAL 7024
3. ELEMENTE DE TINICHIGERIE ACCESORII TABLA (COLTARE, SORTURI, PROFILE ATIC) RAL 7003
4. ELEMENTE DE TINICHIGERIE JGHEABURI SI BURLANE CULOARE GRI RAL 7024
5. SOCLU TENCUIALA DECORATIVA
6. TAMPLARIE PVC CULOARE GRI RAL 7003, GEAM TERMOPAN UW

Proiectant general: S.C. ARHITEHTONIC PROIECT S.R.L. Deva

Verificator	Nume	Semnatura	Cerința	Referat Nr./Data	
	<b>birou individual de arhitectura</b> <b>arh. POP ANA-MARIA</b> Deva, str. Aurel Vlaicu, nr. 13, tel. 0721/260904 TNA 967 - C.I.F. 21559235			Denumirea proiectului: <b>Modernizarea sistemului de biosecuritate al</b> <b>fermei de ingrasare suine INTERHOG EUROPE</b> <b>comuna Turdas, judetul Hunedoara</b>	
	Specificatia	Nume	Semnatura	Scara:	Nr. pr.
	Sef proiect:	ing.BRATESCU LAVINIA		1/50	05/2021
	Proiectat:	arh. POP ANA-MARIA		Data:	Nr. pr.
	Desenat:	ing.BRATESCU LAVINIA		10/2023	67/2023
				Beneficiar:	Faza:
				<b>S.C.INTERHOG EUROPE srl</b>	<b>D.T.A.C.</b>
				Denumirea plansei:	Nr.pl.
				<b>FATADA POSTERIOARA SI LATERALA STANGA</b> <b>SPATIU PENTRU BAZINE DE APA PROPU</b>	<b>A 04B</b>

PROIECT  
FESGARDU DORNA

PROIECT  
FESGARDU DORNA  
79 FEB. 2021

PÎRVO A. NICOLAE  
ROMANIA  
MLPAT  
NR. 02006  
A1, A2  
INGINER  
VERIFICATOR PROIECTE

ARHITEHTONIC  
PROIECT  
S.R.L.

BIROU INDIVIDUAL DE ARHITECTURA  
POP ANA-MARIA  
Deva-Hunedoara

Arhitect  
POP ANA-MARIA  
1967  
ING. ROMANIA  
ORDINUL ARHITECTUR



