

CONSILIUL JUDEȚEAN HUNEDOARA  
 VIZAT ȘI REVISUIT DE  
 Anexa la Autoritatea județeană de  
 Nr. 15  
 din 15 FEB. 2023  
 Arhitect șef  
 AMELIA ANDREI

VERIFICAT  
 SIMONA HAPECI

**INVENTAR DE COORDONATE**  
 Sistem de proiectie: stereografic 1970

Pct.	E(m)	N(m)
1	323844.912	461935.904
2	323833.353	461933.266
3	323834.208	461924.252
4	323817.467	461920.880
5	323805.856	461919.251
6	323788.874	461919.994
7	323788.278	461908.750
8	323788.804	461894.041
9	323788.141	461884.497
10	323789.960	461864.421
11	323766.800	461866.357
12	323725.214	461870.560
13	323700.125	461861.883
14	323649.528	461859.478
15	323646.479	461863.859
16	323662.236	461875.677
17	323657.000	461890.000
18	323697.000	461910.000
19	323685.545	461976.640
20	323747.331	462002.153
21	323752.186	461987.655
22	323781.519	461990.380
23	323781.000	461973.995
24	323799.330	461972.022
25	323831.190	461972.859
26	323865.576	461977.508
27	323888.184	461979.918
28	323942.080	461975.935
29	323941.796	461962.962
30	323896.382	461962.070
31	323843.664	461958.640

Suprafata totala masurata=17600mp  
 Suprafata din act=17600mp

- LEGENDA**
- LIMITA TERENULUI STUDIAT
  - CONSTRUCTII EXISTENTE
  - CONSTRUCTII PROPUSE
  - ACCES CAROSABIL DE PAMANT EXISTENT
  - ACCES CAROSABIL PROPUȘ
  - ALEI PIETONALE
  - BAZIN ETANS VIDANJABIL
  - PUT FORAT
  - ACCES EXISTENT PROPRIETATE
  - ACCES PROPUȘ PROPRIETATE
  - ACCES CLADIRI
  - GARD EXISTENT
  - POARTA ACCES PROPRIETATE

ORDINE ARHITECTILOR  
 DIN ROMANIA  
 DUMITRU  
 ARMĂȘEȘCU  
 Arhitect cu drept de semnătură

VEST PROIECT  
 DESIGN  
 SRL  
 30200417  
 Hunedoara, Jud. Hunedoara

<b>SC VEST PROIECT DESIGN SRL</b>				Beneficiar:	<b>MORARIU RADU CLAUDIA</b>	Proiect nr.	139/2022
SPECIALITATE	NUME	SEMNTATURA	Scara:	Titlu proiect:	LOCUINTA FAMILIALA, ANEXA, REPARTII IMPREGUIRE SI AMENAJARE INCINTA sat Mesteacan, comuna Rachitova, jud. Hunedoara	Faza:	DTAC
SEF PPROIECT	arh. ARMASESCU DUMITRU		1:500	Titlu plansa:	PLAN DE SITUATIE PROPUȘ	Plansa nr.	A1*
PROIECTAT	arh. ARMASESCU DUMITRU		Data:				
DESEANAT	ing. JURJ ARIELA		2022				

CONSILIUL JUDEȚEAN HUNEDOARA  
 VIZAT SPRE ÎNSCRIMAREA  
 Anexa la Autorizația de construire  
 Nr. 15  
 din 15 FEB. 2023  
 Arhitect șef  
 ABELIA ANDREI

VERIFICAT  
 SIMONA APECI

- 1 - învelișoare din țiglă ceramică culoare roșu maro RAL 3011
- 2 - tamplari exterioare PVC cu geam triplu termic izolat culoare lemn
- 3 - lencușia decorativă de exterior culoare alb RAL 9016
- 4 - lencușia mozaicată de soclu culoare gri RAL 7046
- 5 - placaj hinker culoare maro castan RAL 6015
- 6 - placaj hinker cos de fum culoare maro castan RAL 6007
- 7 - glafuri exterioare din tablă de aluminiu
- 8 - ferestre de zăpadă, gheaburi și jurlane metalice din tablă culoare roșu maro RAL 3011
- 9 - balustradă și mână metalică
- 10 - suflit lemn culoare natur tratat cu lacura groasă de exterior
- 11 - pazie lemn culoare natur tratat cu lacura groasă de exterior
- 12 - pardoseală exterioară gresie de exterior antiîmpănă culoare gri
- 13 - stâlpi din lemn culoare natur tratat cu lacura groasă de exterior

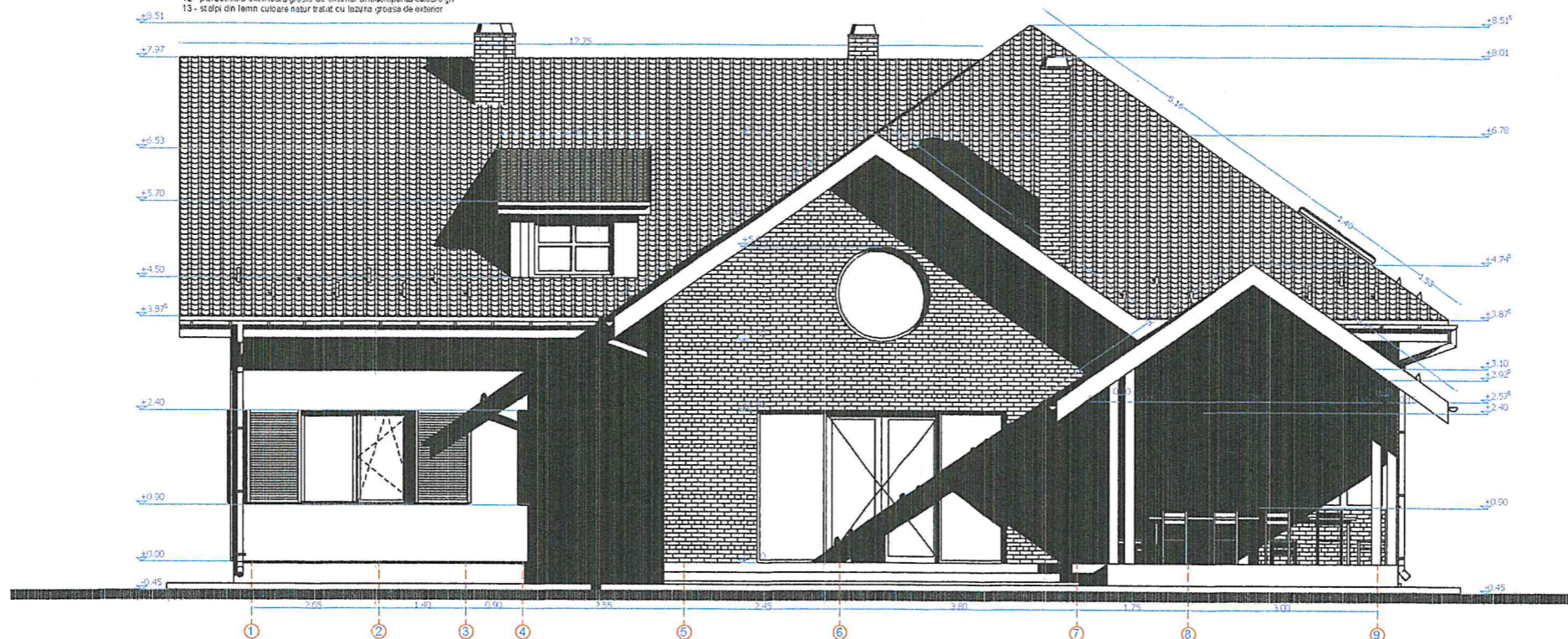

FATADA PRINCIPALA



ORDINUL ARHITECTILOR  
 DIN ROMANIA  
 065  
 Dumitru  
 AFIMĂȘESCU  
 Arhitect cu drept de semnătură

VERIFICATOR/EXPERT	NUME	SEMNATURA	CERINTA	REFERAT / EXPERTIZA NR. / DATA
<b>SC VEST PROIECT DESIGN SRL</b>				Beneficiar: <b>MORARIU RADU CLAUDIA</b>
SPECIALITATE	NUME	SEMNATURA	Scara: 1:100	Titlu proiect: <b>LOCUINTA FAMILIALA, ANEXA, REPARTII IMPREJMUIRE SI AMENAJARE INCINTA sat Mesteacan, comuna Rachitova, jud. Hunedoara</b>
PROIECTAT	arh. ARMASESCU DUMITRU		Data: 2022	Faza: <b>DTAC</b>
DESENAT	ing. JURJ ARIELA			Titlu plansa: <b>FATADA PRINCIPALA</b>
				Planșa nr. <b>A7</b>
				Proiect nr. <b>139/2022</b>

CONSILIUL JUDEȚEAN HUNEDOARA  
 VIZAT SPRE NESCILZUARE  
 Anexa la Autorizația de construire  
 Nr. 15  
 din 15. FEB. 2023  
 Arhitect șef  
 AMELIA ANDREI

VERIFICAT  
 SIMONA IAPICI  
*Amici*

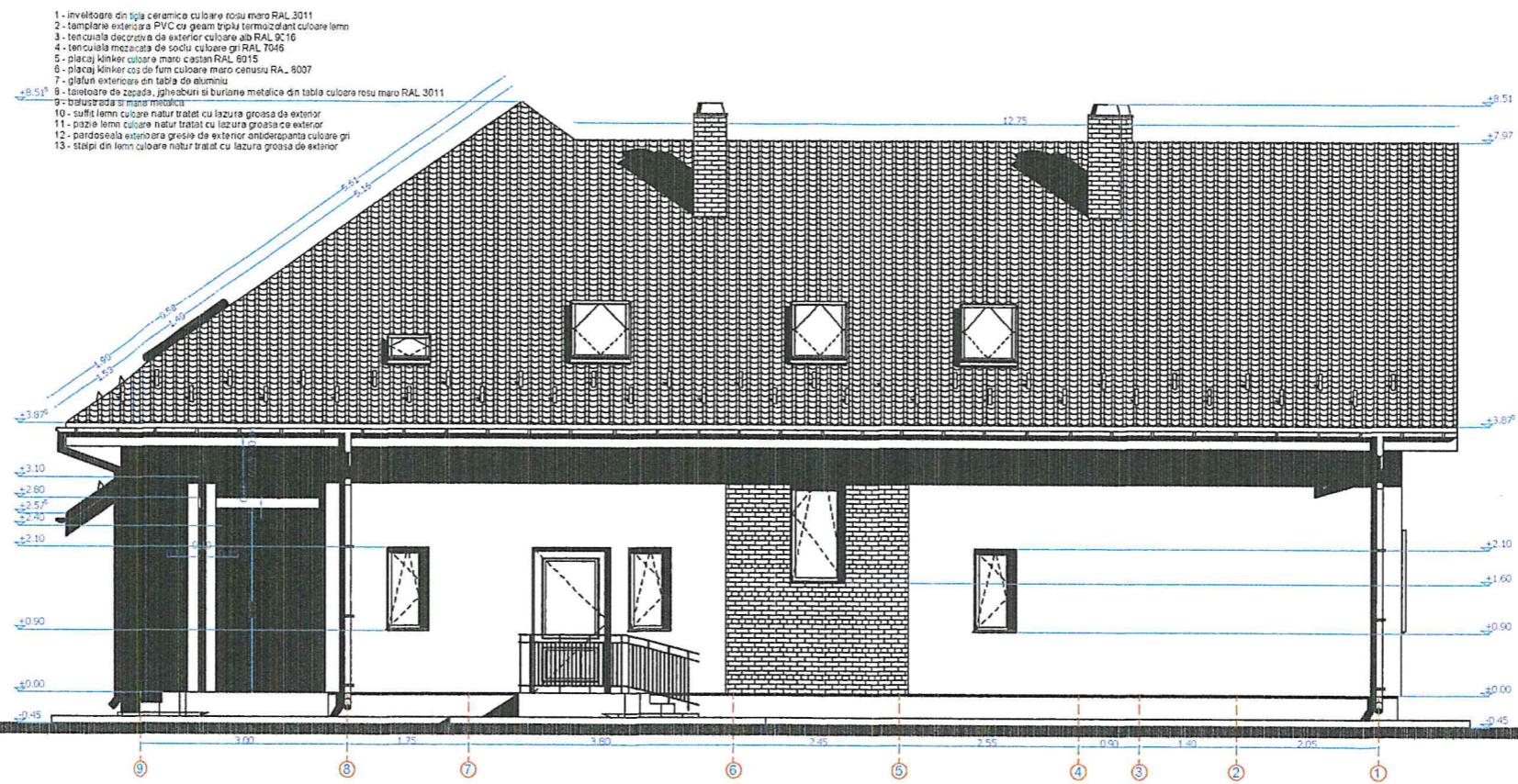

FATADA POSTERIOARA



ORDINUL ARHITECTILOR  
 DIN ROMÂNIA  
 565  
 Dumitru  
 ARMĂȘESCU  
 Arhitect cu drept de semnătură

VERIFICATOR/EXPERT	NUME	SEMNATURA	CERINTA	REFERAT / EXPERTIZA NR. / DATA
SC VEST PROIECT DESIGN SRL				Beneficiar: MORARIU RADU CLAUDIA
				Proiect nr. 139/2022
SPECIALITATE	NUME	SEMNATURA	Scara: 1:100	Titlu proiect: LOCUINTA FAMILIALA, ANEXA, REPARTII IMPREJMUIRE SI AMENAJARE INCINTA sat Mesteacan, comuna Rachitova, jud. Hunedoara
SEF PROIECT	arh. ARMĂȘESCU DUMITRU	<i>[Signature]</i>		Faza: DTAC
PROIECTAT	arh. ARMĂȘESCU DUMITRU		Data: 2022	Titlu planșă: FATADA POSTERIOARA
DESEANAT	ing. JURJ ARIELA	<i>[Signature]</i>		Planșă nr. A8

CONSILIUL JUDEȚEAN HUNEDOARA  
 VIZAT SPRE ÎNSCRIBAREA  
 Anexa la Autorizația de Construcție  
 Nr. 15  
 din 15. FEB. 2023  
 Arhitect șef  
 AMELIA ANDREI

VERIFICAT  
 SIMONA TRAPECI  
*Simona Trapeci*

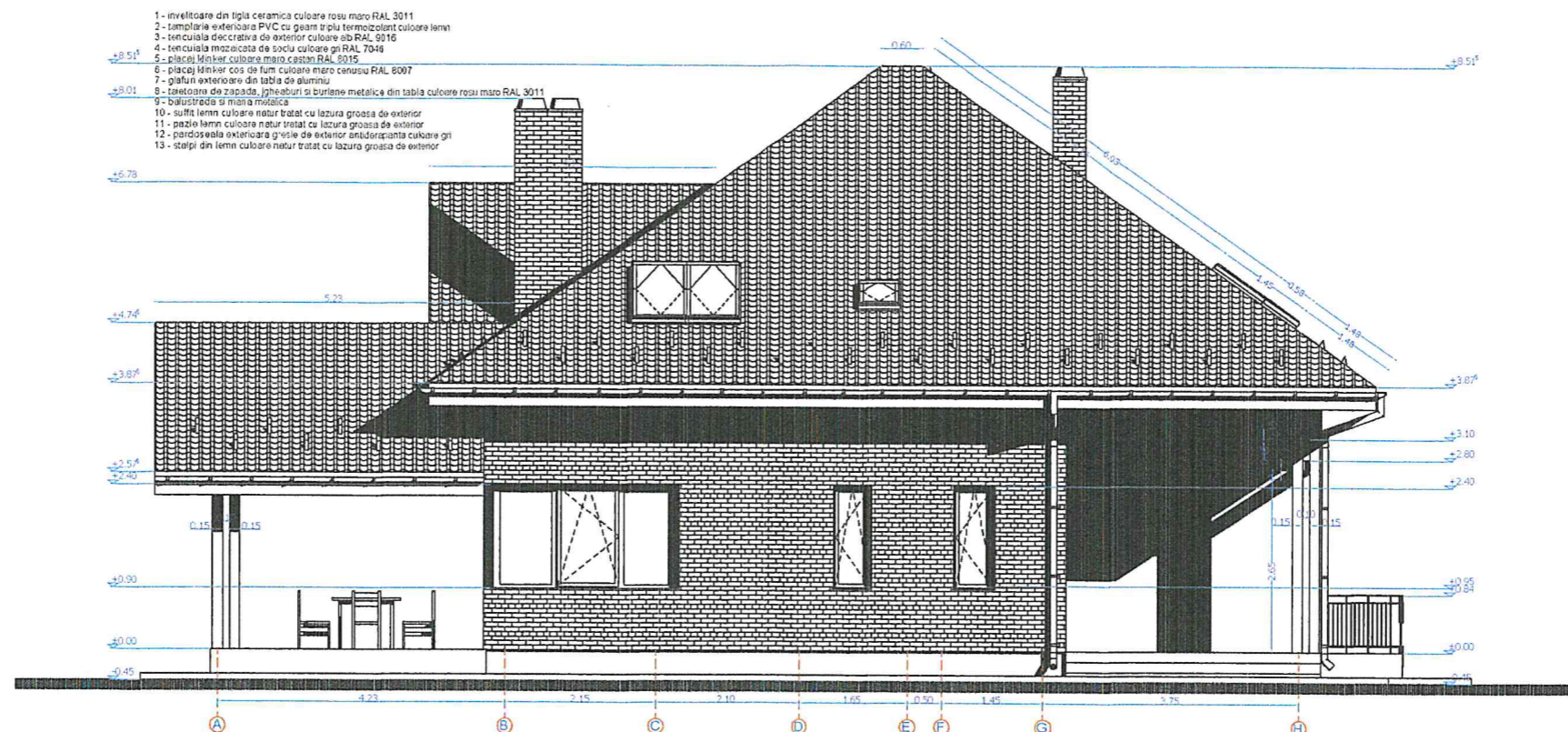

FATADA LATERALA DREAPTA



ORDINEA ARHITECTILOR  
 DIN ROMANIA  
 065  
 Dumitru  
 ARMĂȘESCU  
 Arhitect cu drept de semnătură

VERIFICATOR/EXPERT	NUME	SEMNATURA	CERINTA	REFERAT / EXPERTIZA NR. / DATA
SC VEST PROIECT DESIGN SRL				Beneficiar: MORARIU RADU CLAUDIA
				Proiect nr. 139/2022
SPECIALITATE	NUME	SEMNATURA	Scara: 1:100	Titlu proiect: LOCUINTA FAMILIALA, ANEXA, REPARTII IMPREJMUIRE SI AMENAJARE INCINTA sat Mesteacan, comuna Rachitova, jud. Hunedoara
SEF PPROIECT	arh. ARMĂȘESCU DUMITRU	<i>[Signature]</i>	Data: 2022	Faza: DTAC
PROIECTAT	arh. ARMĂȘESCU DUMITRU			Titlu planșă: FATADA LATERAL DREAPTA
DESENAT	ing. JURJ ARIELA	<i>[Signature]</i>		Planșă nr. A9

CONSILIUL JUDEȚEAN HUNEDOARA  
 VEZAT SPRE NESCHELEAL  
 Anexa la Autorizația de construire  
 Nr. 15  
 din 15. FEB. 2023  
 Arhitect șef  
 AMELIA AURDEI

VERIFICAT  
 SIMONA PECEI  
*Ampe*

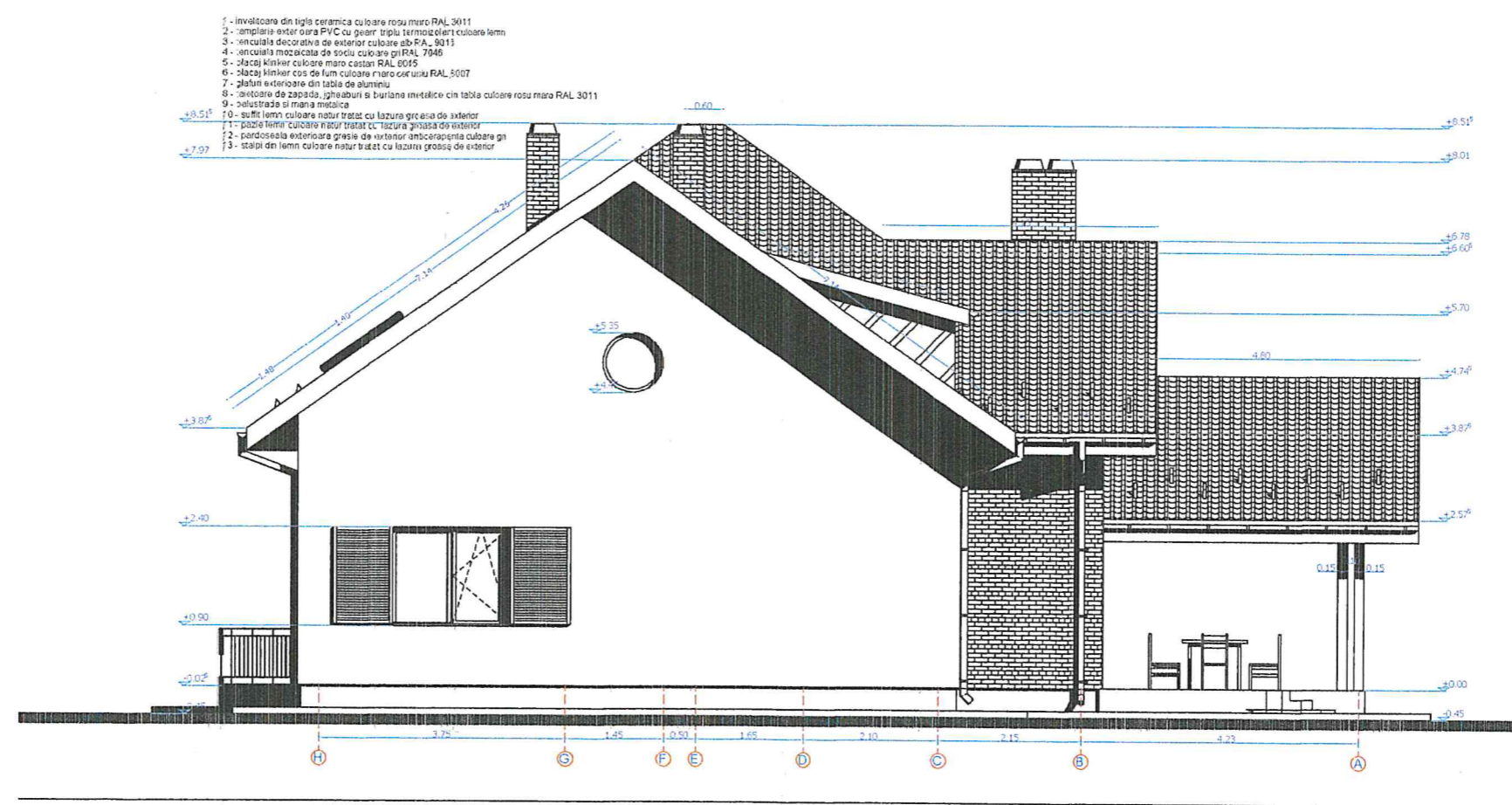

FATADA LATERALA STANGA

VEST PROIECT  
 DESIGN  
 S.R.L.  
 36200417  
 Deva-Jud. Hunedoara

ORDINUL ARHITECTILOR  
 DIN ROMANIA  
 565  
 Dumitru  
 ARMĂȘESCU  
 Arhitect cu drept de semnătură

VERIFICATOR/EXPERT	NUME	SEMNATURA	CERINTA	REFERAT / EXPERTIZA NR. / DATA
SC VEST PROIECT DESIGN SRL				Beneficiar: MORARIU RADU CLAUDIA
				Proiect nr. 139/2022
SPECIALITATE	NUME	SEMNATURA	Scara: 1:100	Titlu proiect: LOCUINTA FAMILIALA, ANEXA, REPARTII IMPREJMUIRE SI AMENAJARE INCINTA sat Mesteacan, comuna Rachitova, jud. Hunedoara
SEF PROIECT	arh. ARMASESCU DUMITRU	<i>[Signature]</i>		Faza: DTAC
PROIECTAT	arh. ARMASESCU DUMITRU		Data: 2022	Titlu plansa: FATDA LATERAL STANGA
DESENAT	ing. JURJ ARIELA	<i>[Signature]</i>		Plansa nr. A10