

Legenda cladiri
 C1 - Scoala generala Vorta (biblioteca, sala de clasa, hol, magazine), camin cultural, centru de informare turistica
 C2 - Cladire internat - scoala generala Vorta
 C3 - Anexa - centrala si depozit la camin
 C4 - Terasa acoperita camin
 C5 - Anexa (grup sanitar)

LEGENDA
 Limita de proprietate
 Zona verde
 Alee auto/pietonală pavată
 Cladiri existente pe teren
 Cladire la care se intervine
 Cladiri invecinate

INDICI CARACTERISTICI
 Suprafata teren: 6286 mp
 Suprafata construita: 956 mp
 Suprafata construita desfasurata: 956 mp
 POT = 15.20 %
 CUT = 0.15

JURCA VALERIA

S.C. STUDIO S ARCH & DESIGN S.R.L.
 CUI: 39878032
 DEVALOR
 9128
 Diana Maria STANCIU
 arhitect cu drept de semnatura

INVENTAR DE COORDONATE
 Sistem de proiectie: stereografic '70

Pct.	E(m)	N(m)
1	319991.256	504890.129
2	320017.182	504825.860
3	320003.502	504820.444
11	320002.216	504823.685
4	319968.031	504810.022
5	319921.229	504796.102
6	319907.316	504851.450
7	319918.734	504855.468
8	319916.707	504863.191
9	319986.107	504887.609
10	319988.308	504887.686

Suprafata totala masurata=6286mp
 Suprafata din act=6286mp

OBSERVATII:
 Sistem de referinta STEREO '70

Executant:
 BURZ DARIE SEBASTIAN

NOTA
 * S.C. STUDIO S ARCH&DESIGN S.R.L. isi rezerva drepturile de autor si drepturile conexe pentru proiectul * CAPELA MORTUARA IN SATUL VORTA, COMUNA VORTA, JUDETEL HUNEDOARA* conform Legii nr 8/1996.
 * Nu se aduc modificari, completari etc proiectului fara acordul scris al proiectantilor.
 * Nu se reproduce, copiaza sau refoloseste proiectul mentionat anterior, fara acordul scris al proiectantilor.
 * A se citi impreuna cu restul planselor de specialitate.
 * In cazul in care se vor semnala greseli, neconcordante etc. se vor semnala proiectantii.

CLASA DE IMPORTANTA: III
 CATEGORIA DE IMPORTANTA: C

Proiectant general S.C. DESIGN MAXVIA DIGITAL S.R.L. loc. Hunedoara, jud. Hunedoara		Proiectant arhitectura S.C. STUDIO S ARCH&DESIGN S.R.L. loc. Deva, jud. Hunedoara		Beneficiar COMUNA VORTA	Proiect nr. 33/2022
Specificatie	Nume	Semnatura	Scara 1:1000	Titlu proiect CAPELA MORTUARA IN SATUL VORTA, COMUNA VORTA, JUDETEL HUNEDOARA	
Sef proiect	arh. Stanciu Diana	<i>Stanciu</i>	Data 2022	Faza D.T.A.C + D.T.O.E	
Proiectat	arh. Stanciu Diana			Titlu plansa PLAN DE SITUATIE PROPOS	
Desenat	arh. Stanciu Diana			Plansa nr. A02	

CONSILIUL JUDEȚEAN HUNEDOARA
 VIZAT SPRE REEȘCHIMBARE
 Anexa la Autorizația de construire
 Nr. 33
 din 17. MAR. 2023
 Arhitect șef
 ANELIA ANDREI

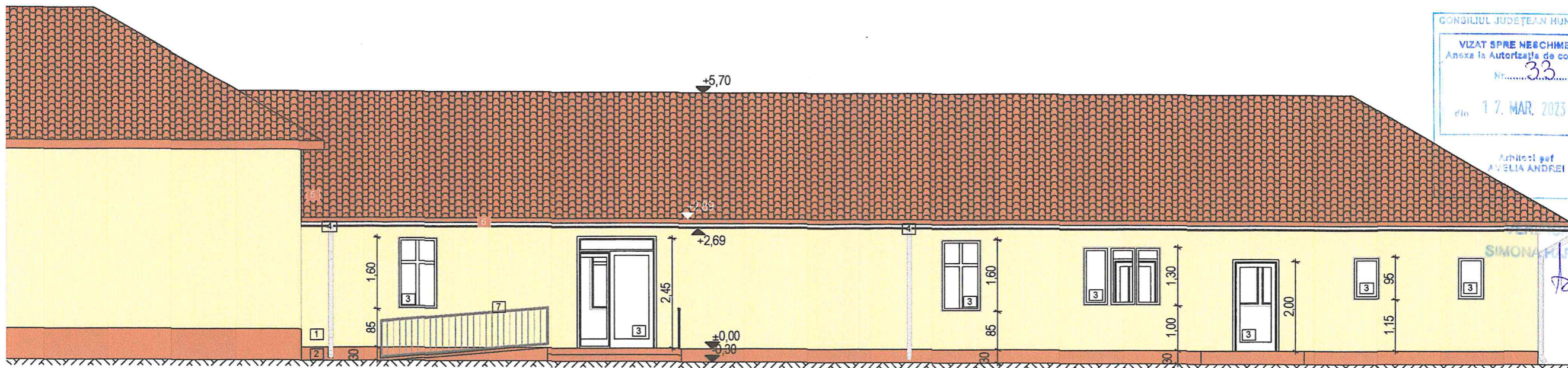

FATADA PRINCIPALA



FATADA POSTERIOARA

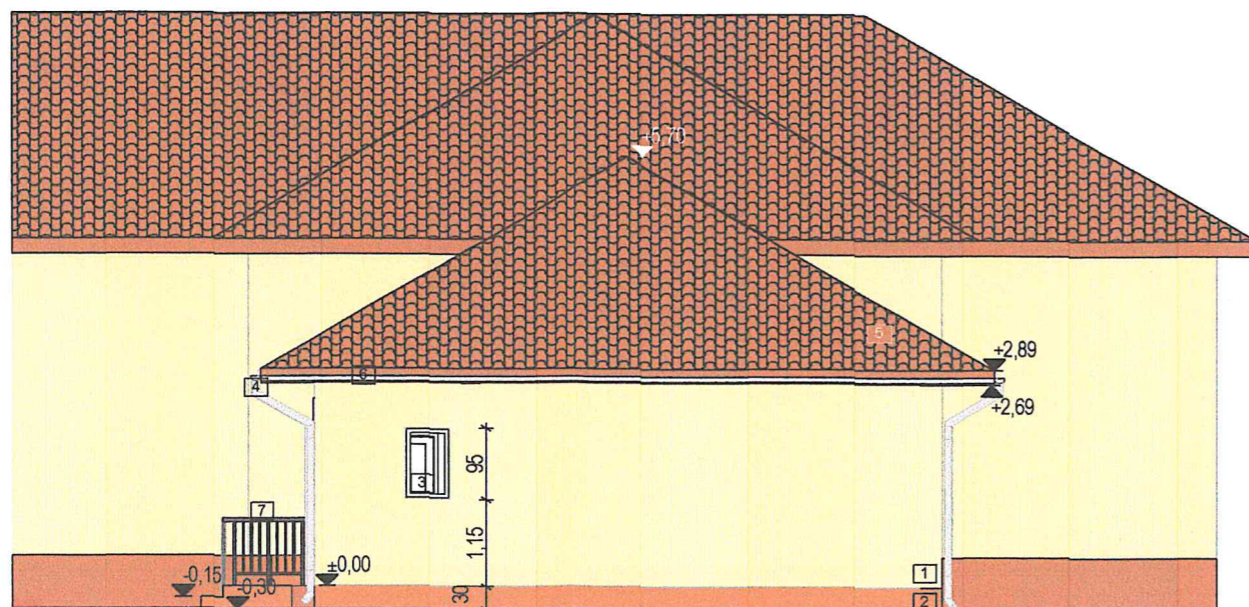

FATADA LATERALA DREAPTA

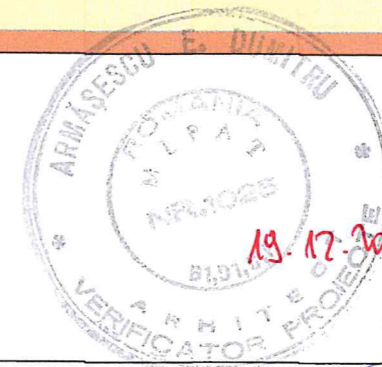
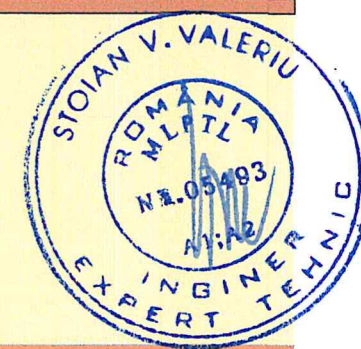

ORDINUL ARHITECȚILOR
 DIN ROMÂNIA
 9128
 Diana-Maria
 STANCIU
 Arhitect cu drept de semnătură



NOTA

* S.C. STUDIO S ARCH&DESIGN S.R.L. își rezerva drepturile de autor și drepturile conexe pentru proiectul " CAPELA MORTUARA IN SATUL VORTA, COMUNA VORTA, JUDEȚUL HUNEDOARA" conform Legii nr 8/1996.
 * Nu se aduc modificări, completări etc proiectului fără acordul scris al proiectanților.
 * Nu se reproduce, copiază sau refolosește proiectul menționat anterior, fără acordul scris al proiectanților.
 * A se citi împreună cu restul planșelor de specialitate.
 * În cazul în care se vor semnala greșeli, neconcordanțe etc. se vor semnala proiectanților.
 * Nuanta tencuiei decorative folosită la capela mortuara trebuie să fie identică sau cât mai apropiată de nuanța clădirii lipită de capela studiată, pentru a nu exista diferențe vizibile.

LEGENDA

1. Vopsea lavabila - nuanța crem deschis
2. Vopsea lavabila nuanța brun roscat - soclu
3. Tamplarie PVC nuanța alb
4. Jgheaburi și burlane tabla zincată
5. Acoperiș țiga metalică - nuanța brun roscat
6. Pazăie lemn - nuanța brun roscat
7. Balustrada metalică - nuanța gri antracit

Proiectant general dmd S.C. DESIGN MAXVIA DIGITAL S.R.L. loc. Hunedoara, jud. Hunedoara		Proiectant arhitectură S S.C. STUDIO S ARCH&DESIGN S.R.L. loc. Deva, jud. Hunedoara		Beneficiar COMUNA VORTA		Proiect nr. 33/2022	
Specificatie	Nume	Semnatura	Scara 1:100	Titlu proiect CAPELA MORTUARA IN SATUL VORTA, COMUNA VORTA, JUDEȚUL HUNEDOARA		Faza D.T.A.C.+ D.T.O.E.	
Sef proiect	arh. Stanciu Diana	<i>[Signature]</i>	Data 2022	Titlu planșa FATADE PROPUSE		Planșa nr. A11	
Desenat	arh. Stanciu Diana						

CLASA DE IMPORTANȚĂ: III
 CATEGORIA DE IMPORTANȚĂ: C