

# PLAN DE SITUATIE

## 1:300

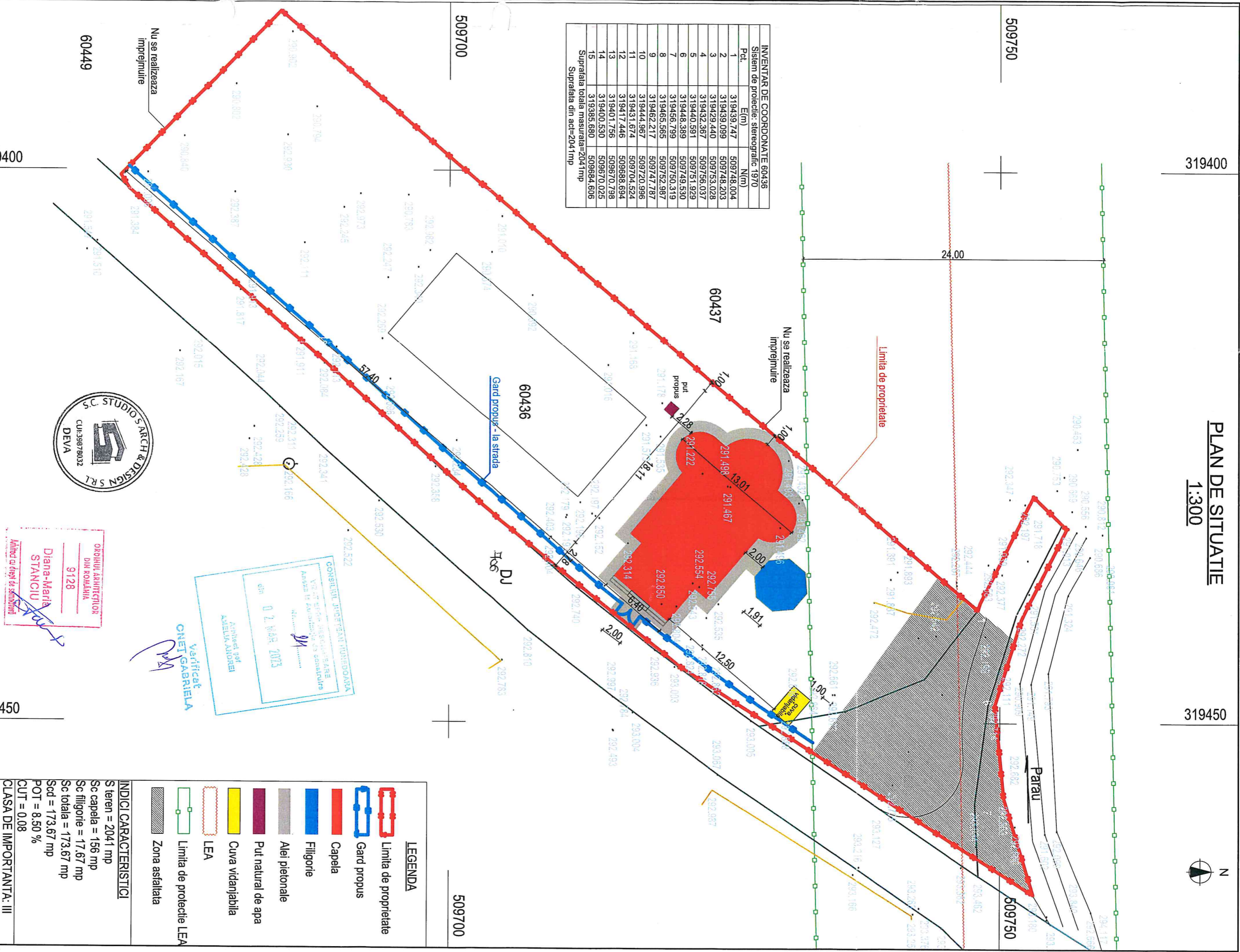

INVENTAR DE COORDONATE 60436		
Sistem de proiectie: stereografic 1970		
Pct.	(E)m	(N)m
1	319439.747	509748.004
2	319439.099	509748.203
3	319429.440	509753.028
4	319432.367	509756.037
5	319440.591	509751.929
6	319448.389	509749.530
7	319456.799	509750.319
8	319465.565	509752.987
9	319462.217	509747.787
10	319444.967	509720.996
11	319431.674	509704.524
12	319417.446	509688.694
13	319401.756	509670.798
14	319400.530	509670.025
15	319385.680	509684.606
Suprafata totala masurata=2041mp		



LEGENDA	
	Limita de proprietate
	Gard propus
	Capela
	Filigorie
	Alei pietonale
	Put natural de apa
	Cuva vidanjabila
	LEA
	Limita de protectie LEA
	Zona asfaltata

INDICI CARACTERISTICI	
S teren = 2041 mp	
Sc capela = 156 mp	
Sc filigorie = 17,67 mp	
Sc totala = 173,67 mp	
Sed = 173,67 mp	
POT = 8,50 %	
CUT = 0,08	

CLASA DE IMPORTANTA: III	
CATEGORIA DE IMPORTANTA: C	



Otobornu ARIETIFICATOR  
DIN ROMANIA  
9128  
Diana-Maria STANCIU  
Arhitect cu drept de semnatura

CONSULTEI JUDETEAN HUNEDOARA  
VERIFICAT  
Arhitect pe  
AMELIA ALDOREI  
din 02. MAR 2023

Proiectant general		Proiectant arhitectura		Beneficiar		Proiect nr.	
	S.C. DESIGN MAXIMA DIGITAL S.R.L. loc. Hunedoara, jud. Hunedoara		S.C. STUDIO S ARCH & DESIGN SRL loc. Deva, jud. Hunedoara	COMUNA VORTA		32/2022	
Specificatie	Nume	Semnatura		Scara	Titlu	Faza	
Set proiect	arh. Stanciu Diana			1:300	REALIZARE CAPELA, FILIGORIE OCTOGONALA BAZIN VIDANJABIL, HIROZOLAT, PARCARE AUTO, ALAI PIETONALE, PUT NATURAL DE APA, POARTA METALICA, IMPREJMUIRE SI RACORD LA UTILITATI	D.T.A.C.+ P.th.	
Proiectat	arh. Stanciu Diana			2022	PLAN DE SITUATIE PROPOS	Plansa nr.	A02
Desenat	arh. Stanciu Diana						

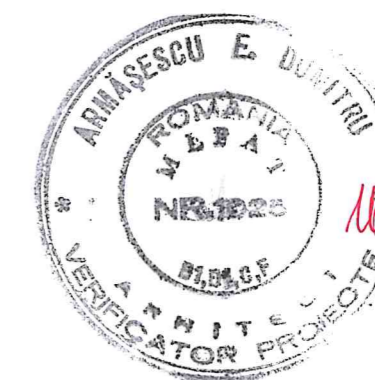
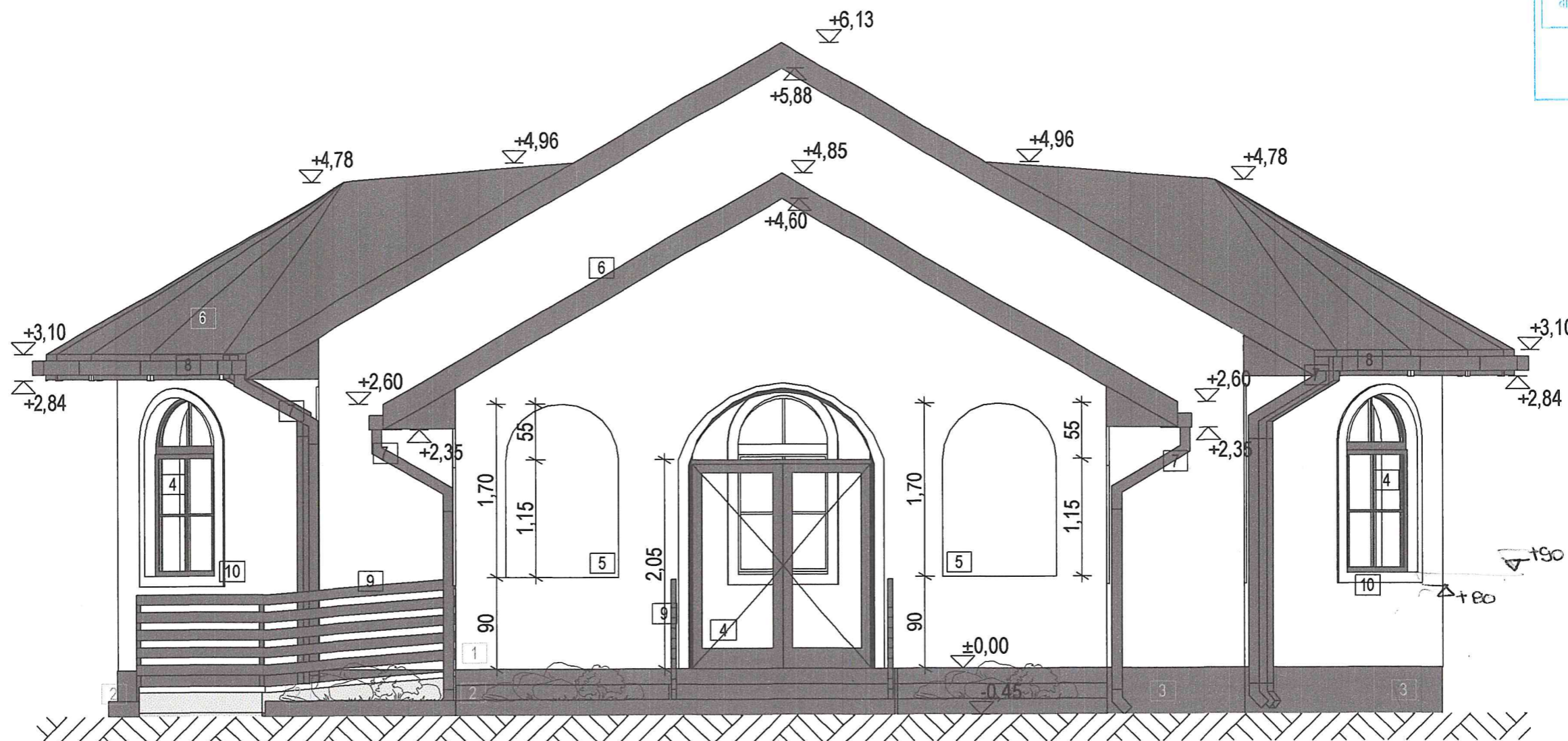

**LEGENDA**

- 1 Pereti - tencuiala decorativa nuanta alb
- 2 Jardiniera flori
- 3 Soclu - tencuiala decorativa hidrozistenta - nuanta gri antracit
- 4 Tamplarie PVC nuanta gri antracit
- 5 Goluri in zidarie
- 6 Tigla metalica - nuanta gri antracit
- 7 Jgheaburi si burlane PVC - nuanta gri antracit
- 8 Pазie lemn - nuanta gri antracit
- 9 Balustrada metalica - nuanta gri antracit
- 10 Ancadramente poliuretlan - nuanta alb

Proiectant general <b>dmb</b> S.C. DESIGN MAXVIA DIGITAL S.R.L. loc. Hunedoara, jud. Hunedoara		Proiectant arhitectura <b>S</b> S.C. STUDIO S ARCH&DESIGN S.R.L. loc. Deva, jud. Hunedoara		Beneficiar <b>COMUNA VORTA</b>	Proiect nr. <b>32/2022</b>
Specificatie	Nume	Semnatura	Scara <b>1:50</b>	Titlu proiect <b>REALIZARE CAPELA, FILIGORIE OCTOGONALA, BAZIN VIDANJABIL HIDROIZOLAT, PARCARE AUTO, ALEI PIETONALE, PUT NATURAL DE APA, POARTA METALICA, IMPREJMUIRE SI RACORD LA UTILITATI</b>	
Proiectat	arh. Stanciu Diana	<i>[Signature]</i>	Data <b>2022</b>	Titlu plansa <b>FATADA PRINCIPALA</b>	Faza <b>D.T.A.C. D.T.O.E.</b>
Desenat	arh. Stanciu Diana				Plansa nr. <b>A08</b>

CONSILIUL JUDEȚEAN HUNEDOARA  
 VIZAT SPRE Neschimbare  
 Anexa la Autorizație de construire  
 Nr. 24  
 din 02. MAR. 2023  
 Arhitect șef  
 AMELIA ANDREI

Verificat  
 ONEȚ GABRIELA

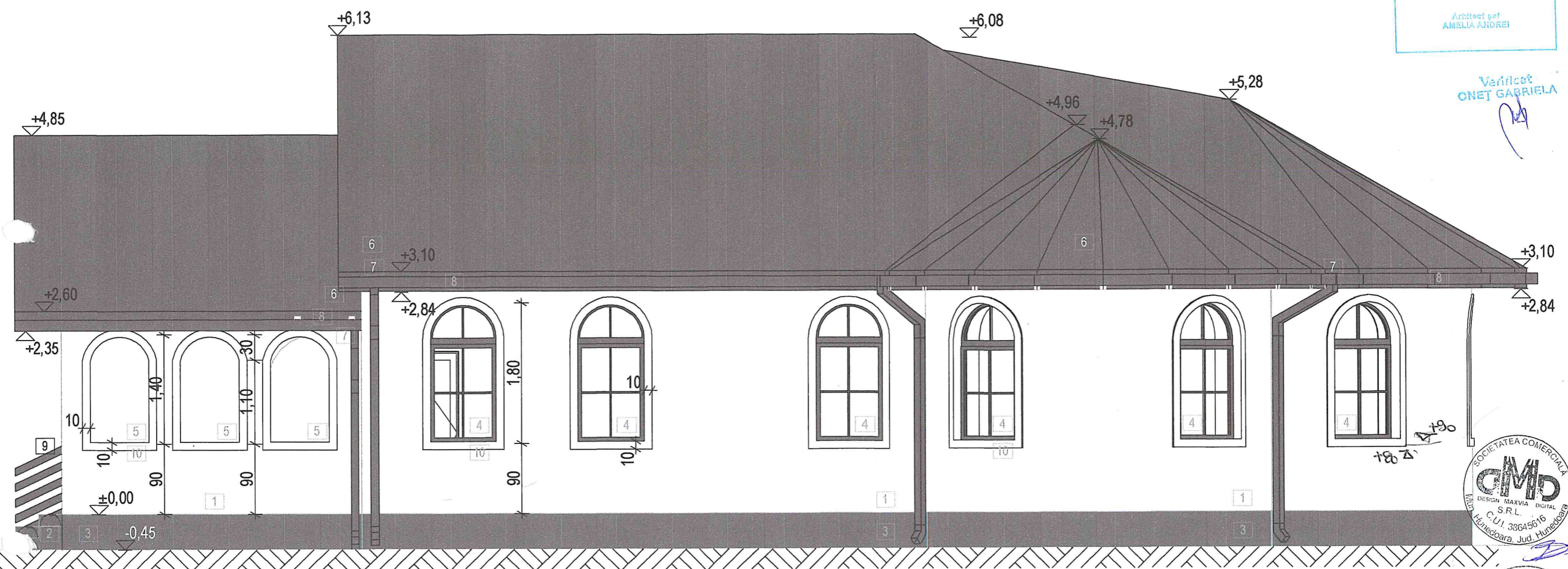

SOCIETATEA COMERCIALA  
**dmd**  
 DESIGN MAXVIA DIGITAL  
 S.R.L.  
 C.U.I. 38645616  
 Hunedoara, Jud. Hunedoara

S.C. STUDIO S ARCH & DESIGN S.R.L.  
 CUI: 39878032  
 DEVA

ARMĂȘESCU E. DUMITRU  
 ROMANIA  
 NR. 116/2022  
 VERIFICATO

ORDINUL ARHITECTILOR  
 DIN ROMANIA  
 9128  
 Diana-Maria  
 STANCIU  
 Arhitect cu drept de semnătură

- LEGENDA**
- 1 Pereti - tencuiala decorativa nuanta alb
  - 2 Jardiniera flori
  - 3 Soclu - tencuiala decorativa hidrozistentă - nuanta gri antracit
  - 4 Tamplarie PVC nuanta gri antracit
  - 5 Goluri in zidarie
  - 6 Tigla metalica - nuanta gri antracit
  - 7 Jgheaburi si burlane PVC - nuanta gri antracit
  - 8 Pazie lemn - nuanta gri antracit
  - 9 Balustrada metalica - nuanta gri antracit
  - 10 Ancadramente poliuretan - nuanta alb

Proiectant general <b>dmd</b> S.C. DESIGN MAXVIA DIGITAL S.R.L. loc. Hunedoara, jud. Hunedoara		Proiectant arhitectura <b>S</b> S.C. STUDIO S ARCH&DESIGN S.R.L. loc. Deva, jud. Hunedoara		Beneficiar <b>COMUNA VORTA</b>		Proiect nr. <b>32/2022</b>	
Specificatie	Nume	Semnatura	Scara <b>1:50</b>	Titlu proiect REALIZARE CAPELA, FILIGORIE OCTOGONALA, BAZIN VIDANJABIL HIDROIZOLAT, PARCARE AUTO, ALEI PIETONALE, PUT NATURAL DE APA, POARTA METALICA, IMPREJMUIRE SI RACORD LA UTILITATI		Faza <b>D.T.A.C. D.T.O.E.</b>	
Sef proiect	arh. Stanciu Diana		Data <b>2022</b>	Titlu plansa <b>FATADA LATERALA DREAPTA</b>		Plansa nr. <b>A09</b>	
Desenat	arh. Stanciu Diana						

CONSILIUL JUDEȚEAN HUNEDOARA  
 VIZAT SPRE NESCHIMBARE  
 Anexa la Autorizația de construire  
 Nr. 24  
 din 02. MAR. 2023  
 Arhitect șef  
 AMELIA ANDREI

Verificat  
 ONET GABRIELA

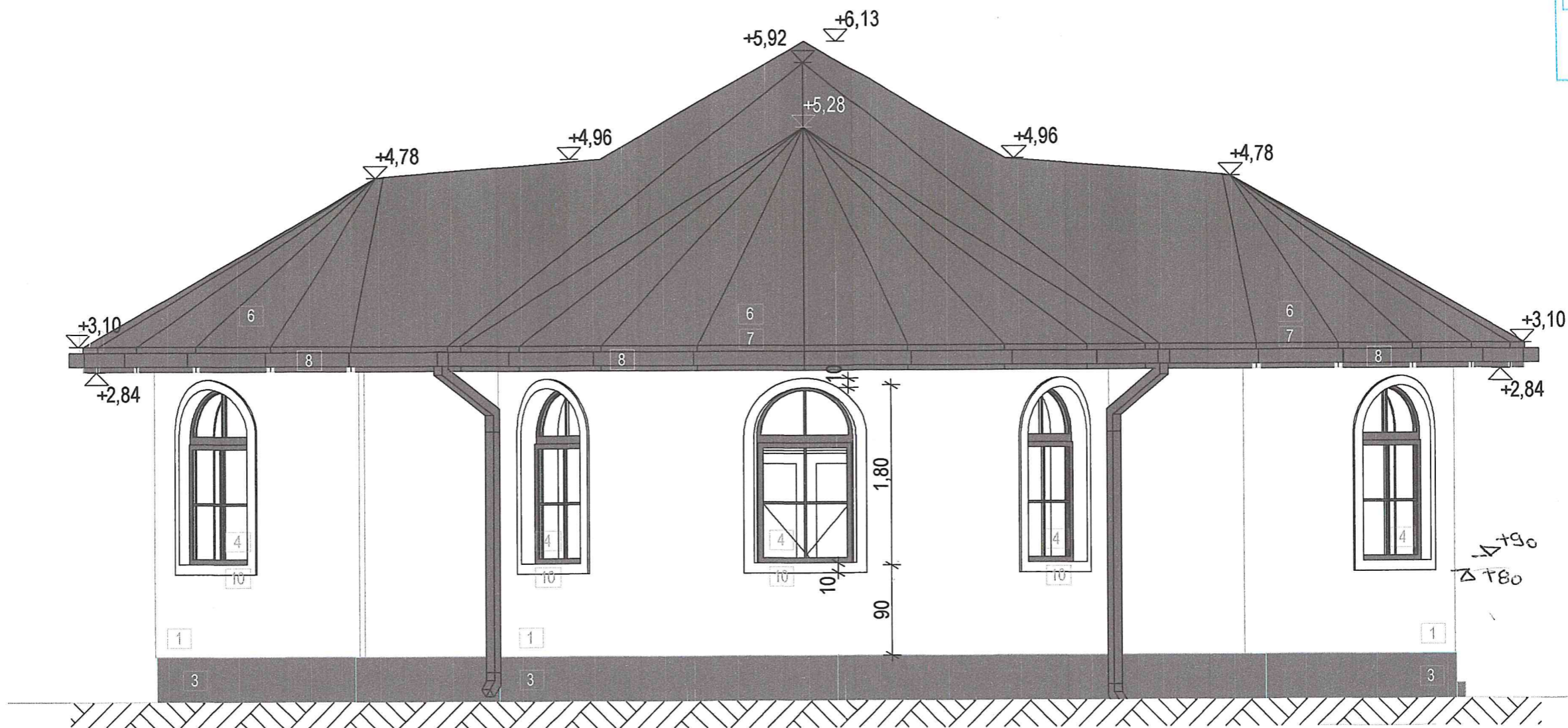

SOCIETATEA COMERCIALA  
**dmd**  
 DESIGN MAXVIA DIGITAL  
 S.R.L.  
 C.U.I. 38645616  
 Hunedoara, Jud. Hunedoara

S.C. STUDIO S ARCH & DESIGN S.R.L.  
 DEVA  
 CUI: 39878032

ARMĂȘESCU E. DUMITRU  
 ROMANIA  
 NR. 1925  
 VERIFICATOR PROIECTE

ORDINUL ARHITECTURILOR  
 DIN ROMANIA  
 9128  
 Diana-Maria  
 STANCIU  
 Arhitect cu drept de semnătură

**LEGENDA**

- 1 Pereti - tencuiala decorativa nuanta alb
- 2 Jardiniera flori
- 3 Soclu - tencuiala decorativa hidrozistenta - nuanta gri antracit
- 4 Tamplarie PVC nuanta gri antracit
- 5 Goluri in zidarie
- 6 Tigla metalica - nuanta gri antracit
- 7 Jgheaburi si burlane PVC - nuanta gri antracit
- 8 Pазie lemn - nuanta gri antracit
- 9 Balustrada metalica - nuanta gri antracit
- 10 Ancadramente poliuretane - nuanta alb

Proiectant general <b>dmd</b> S.C. DESIGN MAXVIA DIGITAL S.R.L. loc. Hunedoara, Jud. Hunedoara		Proiectant arhitectura <b>S</b> S.C. STUDIO S ARCH&DESIGN S.R.L. loc. Deva, jud. Hunedoara		Beneficiar <b>COMUNA VORTA</b>		Proiect nr. <b>32/2022</b>	
Specificatie	Nume	Semnatura	Scara <b>1:50</b>	Titlu proiect <b>REALIZARE CAPELA, FILIGORIE OCTOGONALA, BAZIN VIDANJABIL HIDROIZOLAT, PARCARE AUTO, ALEI PIETONALE, PUT NATURAL DE APA, POARTA METALICA, IMPREJMUIRE SI RACORD LA UTILITATI</b>		Faza <b>D.T.A.C. D.T.O.E.</b>	
Sef proiect	arh. Stanciu Diana	<i>[Signature]</i>	Data <b>2022</b>	Titlu plansa <b>FATADA POSTERIOARA</b>		Plansa nr. <b>A10</b>	
Proiectat	arh. Stanciu Diana						
Desenat	arh. Stanciu Diana						

CONSILIUL JUDEȚEAN HUNEDOARA  
 VIZAT SPRE RESCHIMBARE  
 Anexa la Autorizația de construire  
 Nr. 24  
 din 02 MAR 2023  
 Arhitect șef  
 AMELIA ANDREI

Verificat  
 ONET GABRIELA

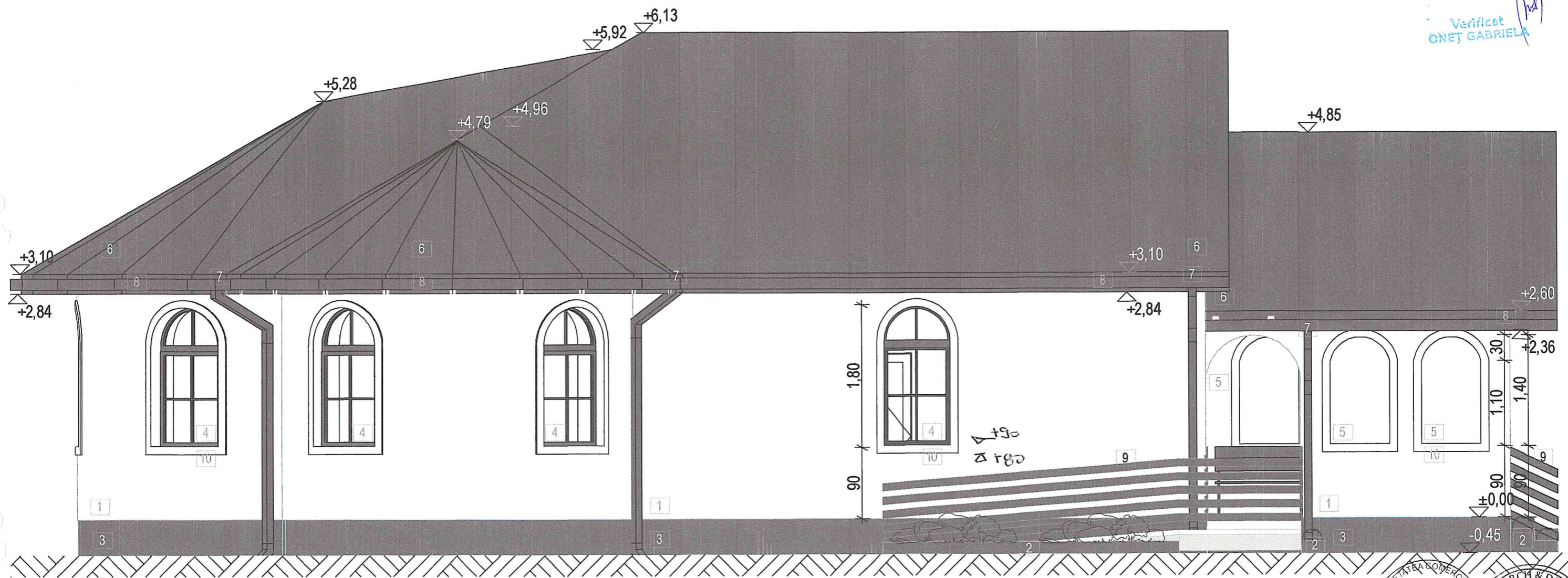

- LEGENDA**
- 1 Pereti - tencuiala decorativa nuanta alb
  - 2 Jardiniera flori
  - 3 Soclu - tencuiala decorativa hidrozistenta - nuanta gri antracit
  - 4 Tamplarie PVC nuanta gri antracit
  - 5 Goluri in zidarie
  - 6 Tigla metalica - nuanta gri antracit
  - 7 Jgheaburi si burlane PVC - nuanta gri antracit
  - 8 Pазie lemn - nuanta gri antracit
  - 9 Balustrada metalica - nuanta gri antracit
  - 10 Ancadramente poliuretana - nuanta alb

SOȚIETATEA COMERCIALA  
**AMB**  
 DESIGN MAXVIA DIGITAL  
 S.R.L.  
 C.U.I. 38645516  
 Mu. Hunedoara, Jud. Hunedoara

S.C. STUDIO S ARCH & DESIGN S R L  
 CUI:39878032  
 DEVA

ROMANIA  
 NR.1022  
 ARHITECT  
 VERIFICATOR PROIECTE

ORDINUL ARHITECTILOR  
 DIN ROMANIA  
 9128  
 Diana-Maria  
 STANCIU  
 Arhitect cu drept de semnatura

Proiectant general <b>AMB</b> S.C. DESIGN MAXVIA DIGITAL S.R.L. loc. Hunedoara, jud. Hunedoara		Proiectant arhitectura <b>S</b> S.C. STUDIO S ARCH&DESIGN S.R.L. loc. Deva, jud. Hunedoara		Beneficiar <b>COMUNA VORTA</b>		Proiect nr. <b>32/2022</b>
Specificatie	Nume	Semnatura	Scara <b>1:50</b>	Titlu proiect <b>REALIZARE CAPELA, FILIGORIE OCTOGONALA, BAZIN VIDANJABIL HIDROIZOLAT, PARCARE AUTO, ALEI PIETONALE, PUT NATURAL DE APA, POARTA METALICA, IMPREJMUIRE SI RACORD LA UTILITATI</b>		Faza <b>D.T.A.C. D.T.O.E.</b>
Sef proiect	arh. Stanciu Diana	<i>Stanciu</i>	Data <b>2022</b>	Titlu plansa <b>FATADA LATERALA STANGA</b>		Plansa nr. <b>A11</b>
Proiectat	arh. Stanciu Diana					
Desenat	arh. Stanciu Diana					