

FATADA PRINCIPALA

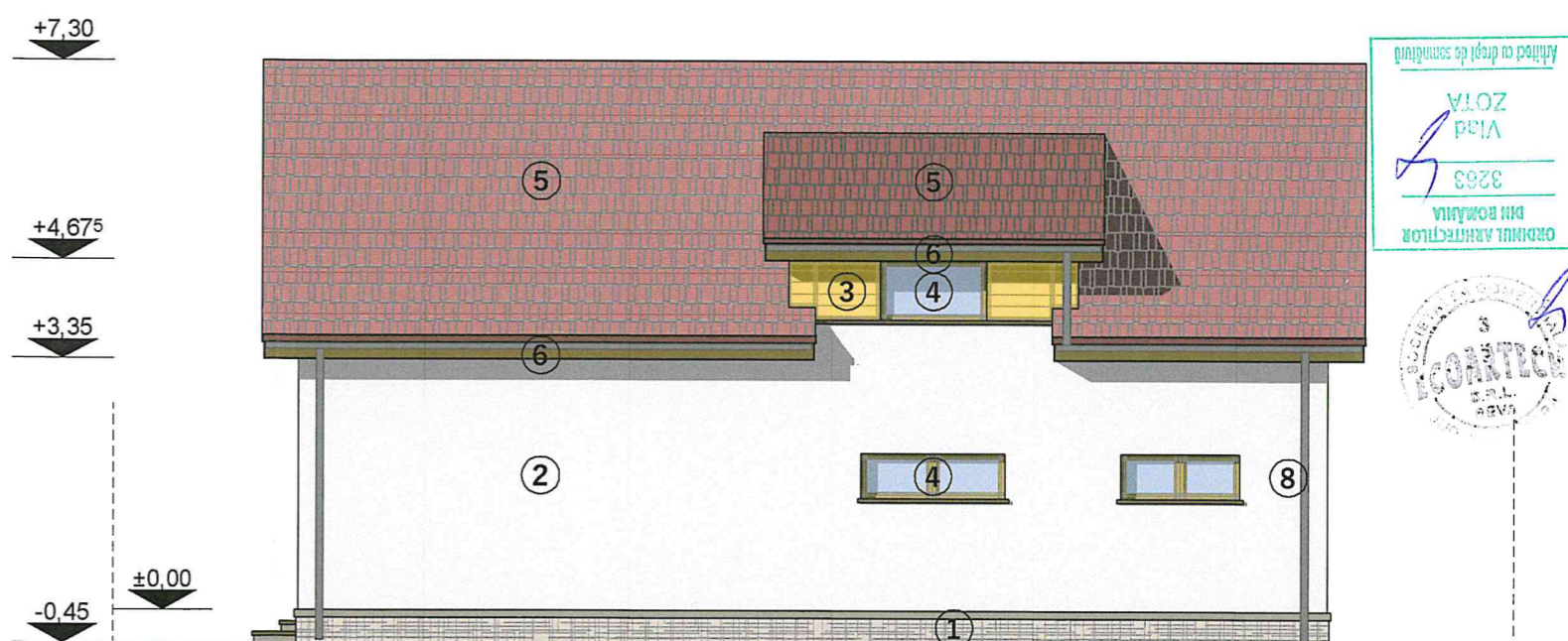

FATADA LATERALA DREAPTA

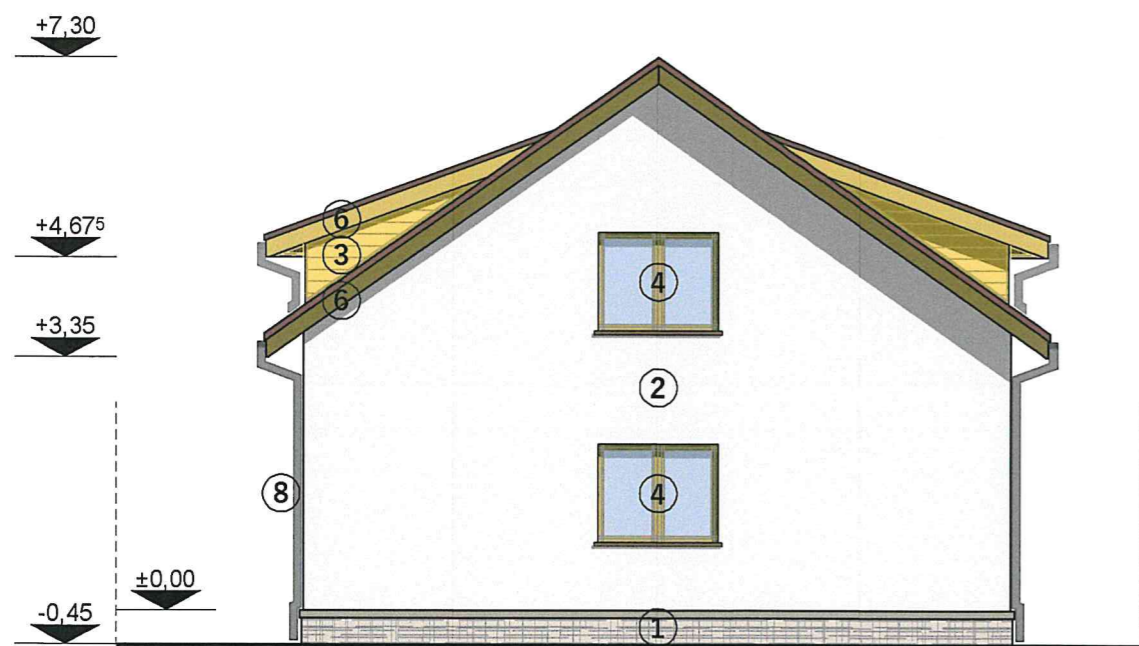

FATADA POSTERIOARA

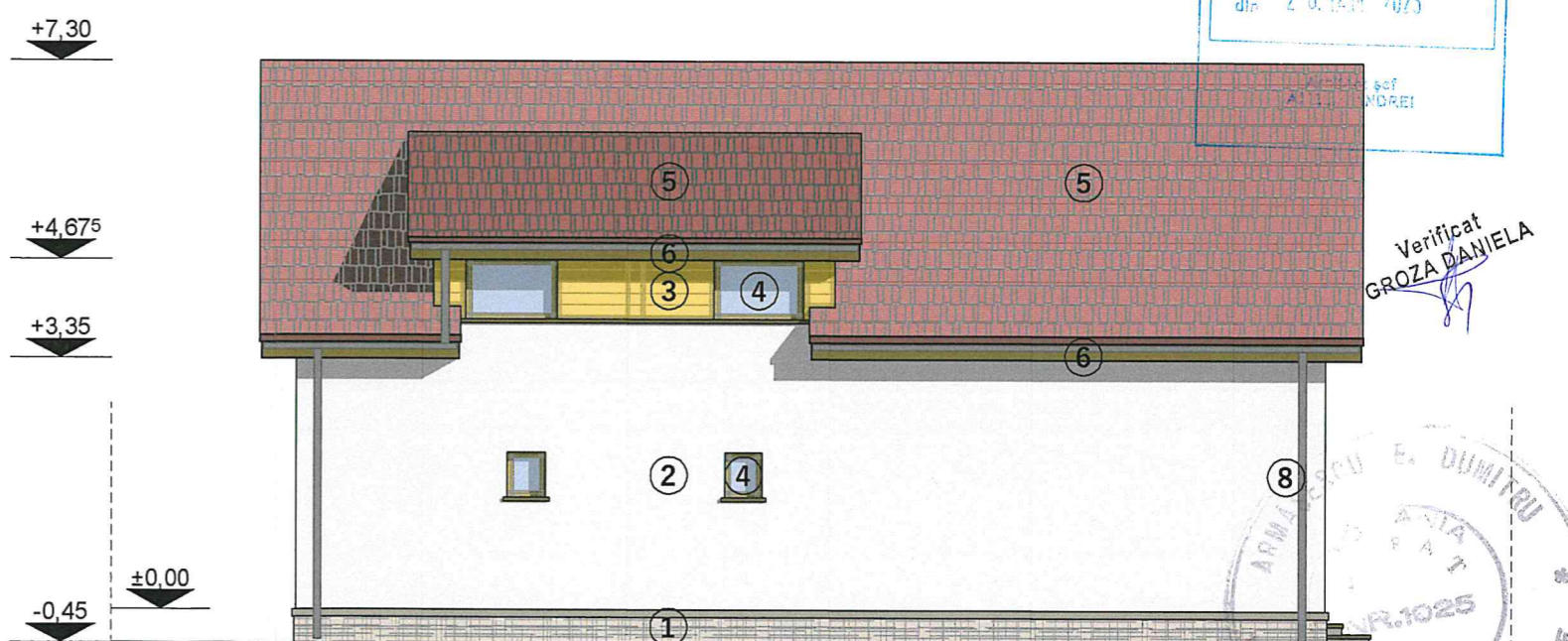

FATADA LATERALA STANGA

LEGENDA

1. Soclu placaje piatra naturala
2. Tencuieli structurale aplicate pe termosistem - culoare alb
3. Lambriu exterior lemn baituit
4. Tamplarii din lemn cu geam termopan - culoare nuc
5. Invelitoare tigla ceramica - culoare rosu-brun
6. Pазie si streasina lemn - bait maro
7. Balustrada lemn - bait maro
8. Jgheaburi si burlane tabla vopsita in camp electorstatic - culoare gri inchis

Atestat de drept de construire
 VLOZ
 VLAD
 3263
 ORDINUL ARHITECTILOR
 DIN ROMANIA

ECOARTECH S.R.L.
 ARHITECTURA

VERIFICAT
 VIZAT SPRE NESCIMBARE
 Aneza la autoritatea de construire
 din 20.12.2023

Verificat
 GROZA DANIELA

ARMANDU E. DUMITRU
 ARHITECT
 R.1025

16.01.2023

Verificator					
Verificator					
Expert					
	Nume	Semnatura	Cerinta	Referat / Expertiza . Nr. / Data	
Proiectant general			Denumire proiect		Nr. proiect arhitectura
S.C. ECOARTECH S.R.L. Deva, str. C. Porumbescu, bl. 22, ap. 47 CUI RO15115017, J20/12/2003			CONSTRUIRE PENSIUNE AGROTURSTICA in Comuna Beriu, sat Sibisel, judetul Hunedoara		16/2018
Specificatie	Nume	Semnatura	Scara	Beneficiar	
Sef proiect	arh. Zota Vlad		1:50	BALDEA DANIEL MIHAI I.I.	
Proiectat	arh. Zota Vlad		Data	Denumire plansa	
Desenat	arh. Zota Vlad		2020	PROPUNERE FATADE	
					Faza D.T.A.C. Plansa A 11

474650

474650

474600

474600

474550

474550

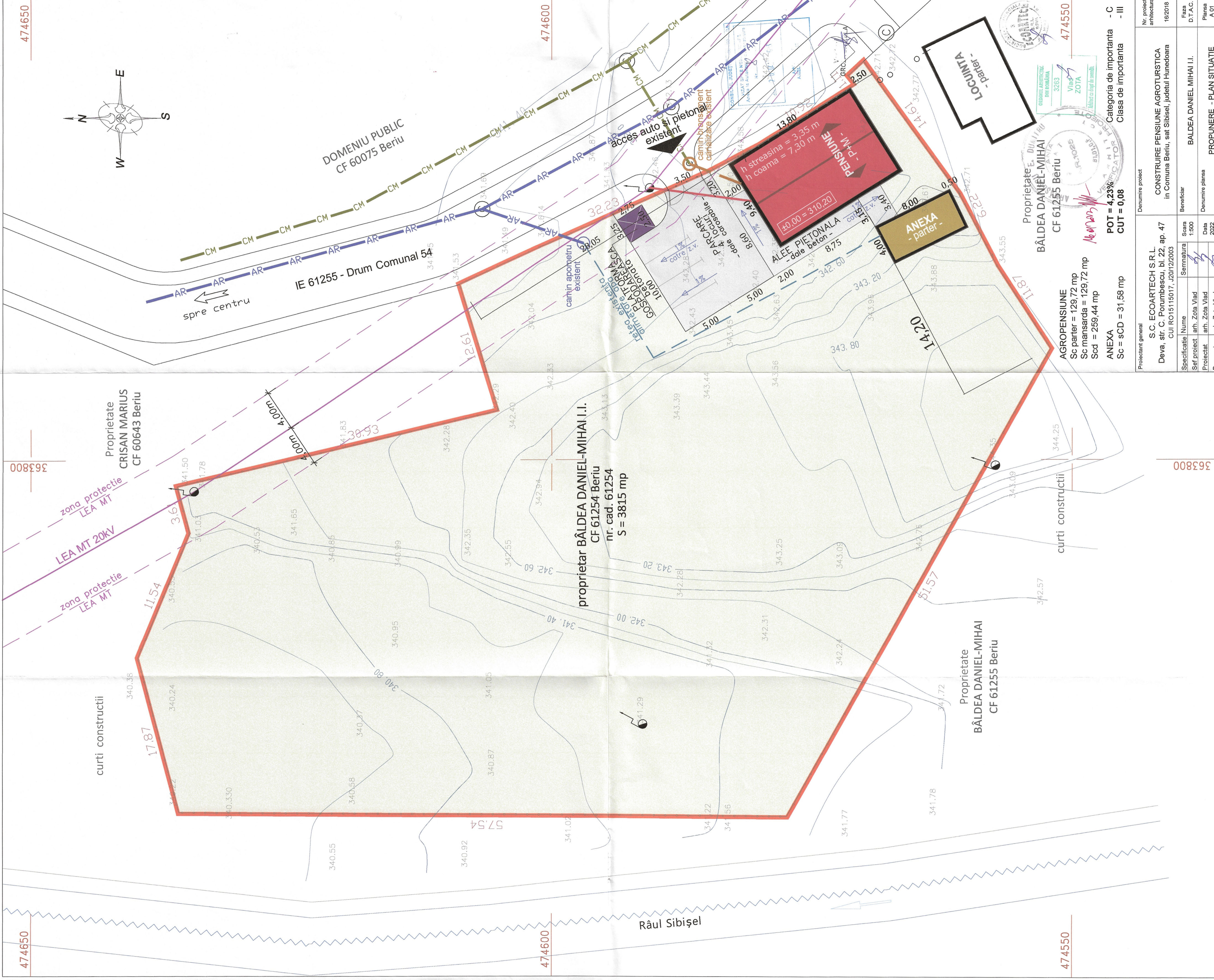
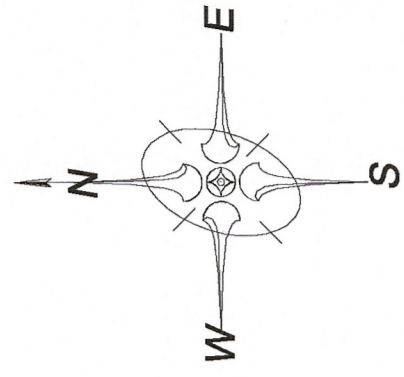

Proprietate
CRISAN MARIUS
CF 60643 Beriu

proprietar BÂLDEA DANIEL-MIHAI I.I.
CF 61254 Beriu
nr. cad. 61254
S = 3815 mp

Proprietate
BÂLDEA DANIEL-MIHAI
CF 61255 Beriu

Proprietate
BÂLDEA DANIEL-MIHAI
CF 61255 Beriu

AGROPENSIUNE
Sc parter = 129,72 mp
Sc mansarda = 129,72 mp
Sc d = 259,44 mp
ANEXA
Sc = sCD = 31,58 mp

POT = 4,23%
CUT = 0,08
Categoria de importanta - C
Clasa de importanta - III

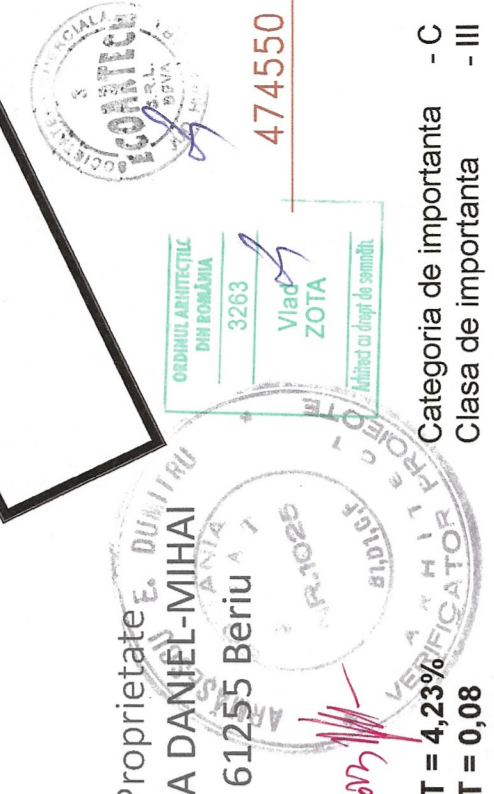

Proiectant general		Denumire proiect	
S.C. ECOARTECH S.R.L. Deva, str. C. Porumbescu, bl. 22, ap. 47 CUI RO15115017, J20/12/2003		CONSTRUIRE PENSIUNE AGRICOLA in Comuna Beriu, sat Sibișel, județul Hunedoara	
Specificatie	Nr. Scema	Beneficiar	Beneficiar
Sef proiect	1:500	arh. Zota Vlad	BALDEA DANIEL MIHAI I.I.
Proiectat	arh. Zota Vlad	Data	PROPUNERE - PLAN SITUATIE
Desenat	arh. Zota Vlad	2022	
Nr. proiect	anvelopa		
			16/2018
			Faza
			D.T.A.C.
			Planşa
			A 01

363800

363800

curti constructii
17.87

curti constructii

Râul Sibișel

spre centru

DOMENIU PUBLIC
CF 60075 Beriu

IE 61255 - Drum Comunal 54

zona protectie
LEA MT

zona protectie
LEA MT

h streasina = 3,35 m
h coama = 7,30 m
80.00 = 310.20

ALEE PIETONALA
- dale beton -
8,75

ANEXA
- parter -
8,00

PENSIUNE
- parter -
13.80

LEGA EXISTENTA
GOBARA CRASNA
1000
Becand

PARCARE
- dale coccidie -
8,60

camion
camin brunșent
caminizare existent

camion
camin brunșent
caminizare existent

camion
camin brunșent
caminizare existent

camion
camin brunșent
caminizare existent

camion
camin brunșent
caminizare existent

camion
camin brunșent
caminizare existent

camion
camin brunșent
caminizare existent

camion
camin brunșent
caminizare existent

camion
camin brunșent
caminizare existent

camion
camin brunșent
caminizare existent

camion
camin brunșent
caminizare existent

camion
camin brunșent
caminizare existent

camion
camin brunșent
caminizare existent

camion
camin brunșent
caminizare existent

camion
camin brunșent
caminizare existent

camion
camin brunșent
caminizare existent

camion
camin brunșent
caminizare existent

camion
camin brunșent
caminizare existent

camion
camin brunșent
caminizare existent

camion
camin brunșent
caminizare existent

camion
camin brunșent
caminizare existent

camion
camin brunșent
caminizare existent

camion
camin brunșent
caminizare existent

camion
camin brunșent
caminizare existent

camion
camin brunșent
caminizare existent

camion
camin brunșent
caminizare existent

camion
camin brunșent
caminizare existent

camion
camin brunșent
caminizare existent

camion
camin brunșent
caminizare existent

camion
camin brunșent
caminizare existent

camion
camin brunșent
caminizare existent

camion
camin brunșent
caminizare existent

camion
camin brunșent
caminizare existent

camion
camin brunșent
caminizare existent

camion
camin brunșent
caminizare existent

camion
camin brunșent
caminizare existent

camion
camin brunșent
caminizare existent

camion
camin brunșent
caminizare existent

camion
camin brunșent
caminizare existent

camion
camin brunșent
caminizare existent

camion
camin brunșent
caminizare existent

camion
camin brunșent
caminizare existent

camion
camin brunșent
caminizare existent

camion
camin brunșent
caminizare existent

camion
camin brunșent
caminizare existent

camion
camin brunșent
caminizare existent

camion
camin brunșent
caminizare existent

camion
camin brunșent
caminizare existent

camion
camin brunșent
caminizare existent

camion
camin brunșent
caminizare existent

camion
camin brunșent
caminizare existent

camion
camin brunșent
caminizare existent

camion
camin brunșent
caminizare existent

camion
camin brunșent
caminizare existent

camion
camin brunșent
caminizare existent

camion
camin brunșent
caminizare existent

camion
camin brunșent
caminizare existent

camion
camin brunșent
caminizare existent

camion
camin brunșent
caminizare existent

camion
camin brunșent
caminizare existent

camion
camin brunșent
caminizare existent

camion
camin brunșent
caminizare existent

camion
camin brunșent
caminizare existent

camion
camin brunșent
caminizare existent

camion
camin brunșent
caminizare existent

camion
camin brunșent
caminizare existent

camion
camin brunșent
caminizare existent

camion
camin brunșent
caminizare existent

camion
camin brunșent
caminizare existent

camion
camin brunșent
caminizare existent

camion
camin brunșent
caminizare existent

camion
camin brunșent
caminizare existent

camion
camin brunșent
caminizare existent

camion
camin brunșent
caminizare existent

camion
camin brunșent
caminizare existent

camion
camin brunșent
caminizare existent

camion
camin brunșent
caminizare existent

camion
camin brunșent
caminizare existent

camion
camin brunșent
caminizare existent

camion
camin brunșent
caminizare existent

camion
camin brunșent
caminizare existent

camion
camin brunșent
caminizare existent

camion
camin brunșent
caminizare existent

camion
camin brunșent
caminizare existent

camion
camin brunșent
caminizare existent

camion
camin brunșent
caminizare existent

camion
camin brunșent
caminizare existent

camion
camin brunșent
caminizare existent

camion
camin brunșent
caminizare existent

camion
camin brunșent
caminizare existent

camion
camin brunșent
caminizare existent

camion
camin brunșent
caminizare existent

camion
camin brunșent
caminizare existent

camion
camin brunșent
caminizare existent

camion
camin brunșent
caminizare existent

camion
camin brunșent
caminizare existent

camion
camin brunșent
caminizare existent

camion
camin brunșent
caminizare existent

camion
camin brunșent
caminizare existent

camion
camin brunșent
caminizare existent

camion
camin brunșent
caminizare existent

camion
camin brunșent
caminizare existent

camion
camin brunșent
caminizare existent

camion
camin brunșent
caminizare existent

camion
camin brunșent
caminizare existent

camion
camin brunșent
caminizare existent

camion
camin brunșent
caminizare existent

camion
camin brunșent
caminizare existent

camion
camin brunșent
caminizare existent

camion
camin brunșent
caminizare existent

camion
camin brunșent
caminizare existent

camion
camin brunșent
caminizare existent

camion
camin brunșent
caminizare existent

camion
camin brunșent
caminizare existent

camion
camin brunșent
caminizare existent

camion
camin brunșent
caminizare existent

camion
camin brunșent
caminizare existent

camion
camin brunșent
caminizare existent

camion
camin brunșent
caminizare existent

camion
camin brunșent
caminizare existent

camion
camin brunșent
caminizare existent

camion
camin brunșent
caminizare existent

camion
camin brunșent
caminizare existent

camion
camin brunșent
caminizare existent

camion
camin brunșent
caminizare existent

camion
camin brunșent
caminizare existent

camion
camin brunșent
caminizare existent

camion
camin brunșent
caminizare existent

camion
camin brunșent
caminizare existent

camion
camin brunșent
caminizare existent

camion
camin brunșent
caminizare existent

camion
camin brunșent
caminizare existent

camion
camin brunșent
caminizare existent

camion
camin brunșent
caminizare existent

camion
camin brunșent
caminizare existent

camion
camin brunșent
caminizare existent

camion
camin brunșent
caminizare existent

camion
camin brunșent
caminizare existent

camion
camin brunșent
caminizare existent

camion
camin brunșent
caminizare existent

camion
camin brunșent
caminizare existent

camion
camin brunșent
caminizare existent

camion
camin brunșent
caminizare existent

camion
camin brunșent
caminizare existent

camion
camin brunșent
caminizare existent

camion
camin brunșent
caminizare existent

camion
camin brunșent
caminizare existent

camion
camin brunșent
caminizare existent

camion
camin brunșent
caminizare existent

camion
camin brunșent
caminizare existent

camion
camin brunșent
caminizare existent

camion
camin brunșent
caminizare existent

camion
camin brunșent
caminizare existent

camion
camin brunșent
caminizare existent

camion
camin brunșent
caminizare existent

camion
camin brunșent
caminizare existent

camion
camin brunșent
caminizare existent

camion
camin brunșent
caminizare existent

camion
camin brunșent
caminizare existent