

Limita de proprietate,
Extras de Carta Funciara nr. 60661, nr. cad. 60661,
proprietar COMUNA TOPLITA,
suprafata teren 3516mp.

CONSILIUL JUDEȚEAN HUNEDOARA
VIZAT SPRE NESCIMBARE
Anexa la Autorizația de construire
Nr. 3
din 12.IAN.2023
Arhitect gel
AMELIA ANDREI

VERIFICAT
PESCARILORIN

CUI 41414557 ; J35/26332/2016
URBAN
TECH PROJECTS
S.R.L.
Jud. Timiș - România
Amr

LEGENDA	
	Limita zonei studiate
	Limita proprietate
	Imprejmuire existenta
	Spatiu verde plantat
	Acces in incinta
	Acces in cladire
	Construcții existente
	Construcții propuse
	Circulații carosabile existente
	Circulație carosabila propusa
	Platforma semicarosabila
	Limita edificabil

08.12.2022

ORDINUL ARHITECȚILOR
DIN ROMÂNIA
9128
Diana-Maria
STANCIU
Arhitect cu drept de semnătură

INDICI CARACTERISTICI
S teren = 3516 mp
Sc = 148.3 mp
Scd = 148.3 mp
POT = 4.21 %
CUT = 0.42
CLASA DE IMPORTANTA: III
CATEGORIA DE IMPORTANTA: C

NOTA
* S.C. URBAN TECH PROJECTS S.R.L. și STUDIO S ARCH&DESIGN SRL își rezerva drepturile de autor și drepturile conexe pentru proiectul "CONSTRUIRE CAPELA MORTUARA IN SAT TOPLITA, COMUNA TOPLITA, JUDEȚUL HUNEDOARA", conform Legii nr 8/1996.
* Nu se aduc modificări proiectului fără acordul scris al proiectanților. Proiectul nu se instrăinează și nu se poate refolosi fără acordul scris al proiectanților.
* A se citi împreună cu planșele de rezistență și instalații. În cazul în care se va constata că sunt neconcordanțe între planuri/proiecte se vor semnala proiectanților.
* Se vor respecta toate prevederile Legii 319/2006 actualizată, privind securitatea și sănătatea în muncă.
* Cotele tamplăriei de pe plan sunt cotele golurilor din pereti. Înainte de a se da comanda pentru tamplărie se vor măsura, obligatoriu, toate golurile existente de către firma specializată în executia tamplăriei. A se consulta împreună cu tabloul de tamplărie.
* Proiectul se va folosi o singură dată conform contractului cu firma de proiectare.

Proiectant general				Beneficiar	
Sc Urban Tech Projects srl Giroc, str. Orhideea, nr. 25, ep.1, ap.2, jud.Timis,				COMUNA TOPLITA judetul Hunedoara	
Proiect nr.	10				
Specificatie	Nume	Semnatura	Scara	Titlu proiect	
Sef proiect	ing. Filimon Roxana		1:500	CONSTRUIRE CAPELA MORTUARA IN SAT TOPLITA, COMUNA TOPLITA, JUDEȚUL HUNEDOARA	
Proiectat	arh. Stanciu Diana		Data	Titlu plansa	
Desenat	arh. Stanciu Diana		2022	PLAN DE SITUATIE PROPUS	
				Faza D.T.A.C. D.T.O.E.	
				Plansa nr. A02	

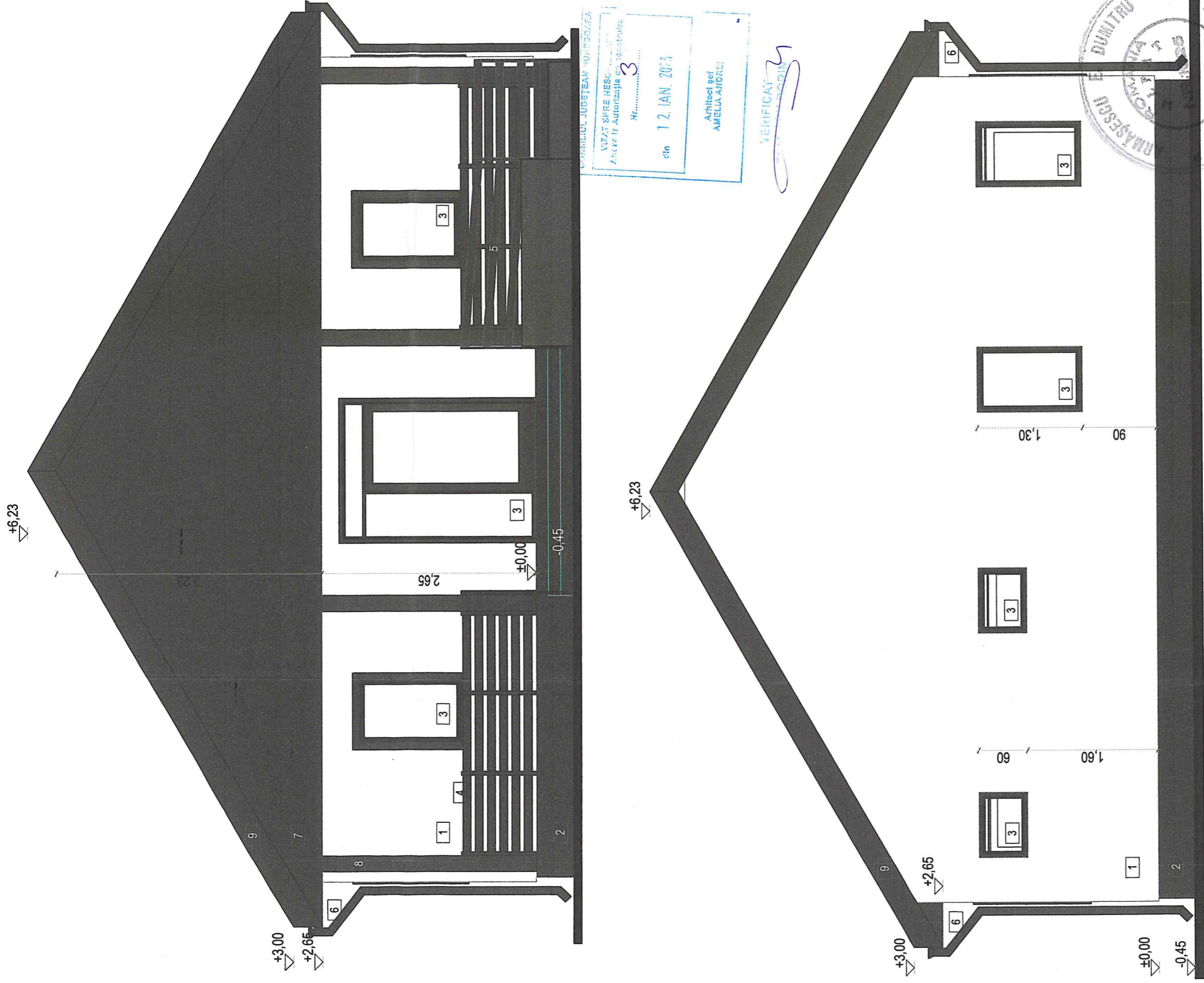

- LEGENDA**
1. Tencuiala lavabila de exterior - nuanta alb
 2. Tencuiala hidrorezistenta de exterior - nuanta gri antracit
 3. Tampelarie PVC nuanta gri antracit
 4. Balustrada din lemn - nuanta gri antracit
 5. Balustrada metalica - nuanta gri antracit
 6. Agheaturi si burtane tabla zincata - nuanta gri antracit
 7. Inchidere lemn - nuanta gri antracit
 8. Stalpi din lemn - nuanta gri antracit
 9. Pазie lemn - nuanta gri antracit

NOTA

* S.C. URBAN TECH PROJECTS S.R.L. si STUDIO S ARCH+DESIGN SRL isi rezerva drepturile de autor si drepturile conexe pentru proiectul "CONSTRUIRE CAPELA MORTUARA IN SAT TOPLITA, COMUNA TOPLITA, JUDETEL HUNEDOARA", conform Legii nr 8/1996.

* Nu se aduc modificari proiectului fara acordul scris al proiectantilor. Proiectul nu se instraineaza si nu se poate refolosii fara acordul scris al proiectantilor.

* A se citi impreuna cu plansetele de rezistenta si instalatii. In cazul in care se va constata ca sunt neconcordante intre planuri/proiecte se vor semnala proiectantii.

* Se vor respecta toate prevederile Legii 319/2006 actualizata, privind securitatea si sanatatea in munca.

* Cotele tamplariei de pe plan sunt cotele golurilor din pereti. Inainte de a se da comanda pentru tamplarie se vor masura, obligatoriu, toate golurile existente de catre firma specializata in executia tamplariei. A se consulta impreuna cu tabloul de tamplarie.

* Proiectul se va folosi o singura data conform contractului cu firma de proiectare.

Proiectant general		Sc Urban Tech Projects srl Giroc, str. Orhideea, nr. 25, ep.1, ap.2, jud.Timis,	
Specificatie	Nume	Semnatura	Scara
Sef proiect	ing. Filimon Roxana	<i>[Signature]</i>	1:50
Proiectat	arh. Stanciu Diana	<i>[Signature]</i>	Data
Desenat	arh. Stanciu Diana		2022

CLASA DE IMPORTANTA: III CATEGORIA DE IMPORTANTA: C		Beneficiar	
Proiect nr.	10	COMUNA TOPLITA judetul Hunedoara	
Faza D.T.A.C. D.T.O.E.	Faza D.T.A.C. D.T.O.E.	Titlu proiect	
Plansa nr.	A08	CONSTRUIRE CAPELA MORTUARA IN SAT TOPLITA, COMUNA TOPLITA, JUDETEL HUNEDOARA	
		Titlu plansa	
		FATADA PRINCIPALA FATADA POSTERIOARA	

ORDINUL ARHITECTILOR
DIN ROMANIA
9128
Diana-Maria
STANCIU
Arhitect cu drept de semnatura

CUI 4144551113512833202
URBAN DESIGN STECIU
S.R.L. - Romania
jud. Timis

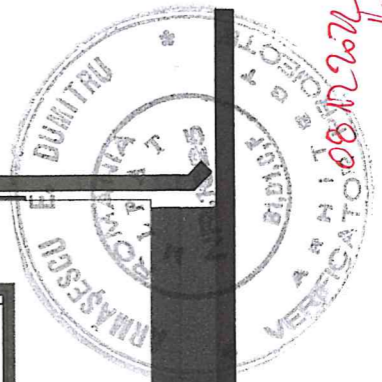

CONSILIUL JUDETEAN HUNEDOARA
VIZAT SI PE HESCH
Anexa la Autorizatia de construire
Nr. 3
din 12. IAN. 2023
Arhitect ing.
AMELIA ANDREI

VERIFICAT
[Signature]

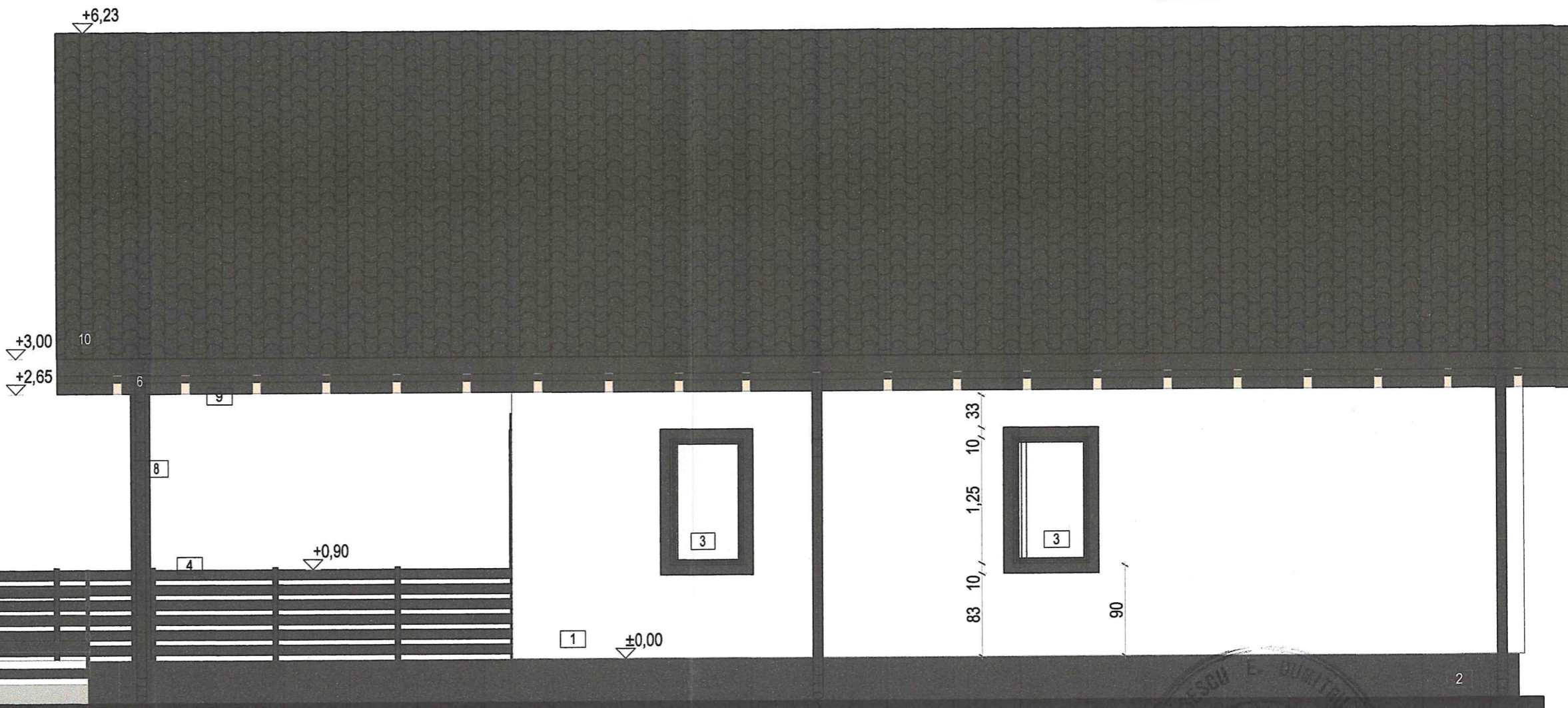
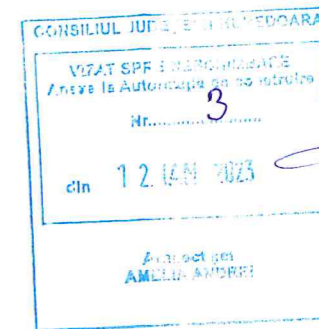

LEGENDA

1. Tencuiala lavabila de exterior - nuanta alb
2. Tencuiala hidrorezistenta de exterior - nuanta gri antracit
3. Tamplarie PVC nuanta gri antracit
4. Balustrada din lemn - nuanta gri antracit
5. Balustrada metalica - nuanta gri antracit
6. Jgheaburi si buriane tabla zincata - nuanta gri antracit
8. Stalpi din lemn - nuanta gri antracit
9. Pазie lemn - nuanta gri antracit
10. Tigla metalica - nuanta gri antracit

NOTA

* S.C. URBAN TECH PROJECTS S.R.L. si STUDIO S ARCH&DESIGN SRL isi rezerva drepturile de autor si drepturile conexe pentru proiectul "CONSTRUIRE CAPELA MORTUARA IN SAT TOPLITA, COMUNA TOPLITA, JUDEȚUL HUNEDOARA", conform Legii nr 8/1996.
 * Nu se aduc modificari proiectului fara acordul scris al proiectantilor. Proiectul nu se instraineaza si nu se poate refolosi fara acordul scris al proiectantilor.
 * A se citi impreuna cu plansele de rezistenta si instalatii. In cazul in care se va constata ca sunt neconcordante intre planuri/proiecte se vor semnala proiectantilor.
 * Se vor respecta toate prevederile Legii 319/2006 actualizata, privind securitatea si sanatatea in munca.
 * Cotele tamplariei de pe plan sunt cotele golurilor din pereti. Inainte de a se da comanda pentru tamplarie se vor masura, obligatoriu, toate golurile existente de catre firma specializata in executia tamplariei. A se consulta impreuna cu tabloul de tamplarie.
 * Proiectul se va folosi o singura data conform contractului cu firma de proiectare.

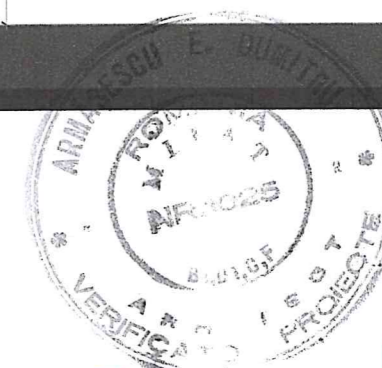

08.12.2022

CLASA DE IMPORTANTA: III
 CATEGORIA DE IMPORTANTA: C

Proiectant general	Sc Urban Tech Projects srl Giroc, str. Orhideea, nr. 25, ep.1, ap.2, jud.Timis,			Beneficiar	COMUNA TOPLITA judetul Hunedoara	Proiect nr. 10
Specificatie	Nume	Semnatura	Scara 1:50	Titlu proiect	CONSTRUIRE CAPELA MORTUARA IN SAT TOPLITA, COMUNA TOPLITA, JUDEȚUL HUNEDOARA	
Sef proiect	ing. Filimon Roxana	<i>[Signature]</i>	Data 2022	Titlu plansa	FATADA LATERALA DREAPTA	
Proiectat	arh. Stanciu Diana	<i>[Signature]</i>				Plansa nr. A09
Desenat	arh. Stanciu Diana	<i>[Signature]</i>				

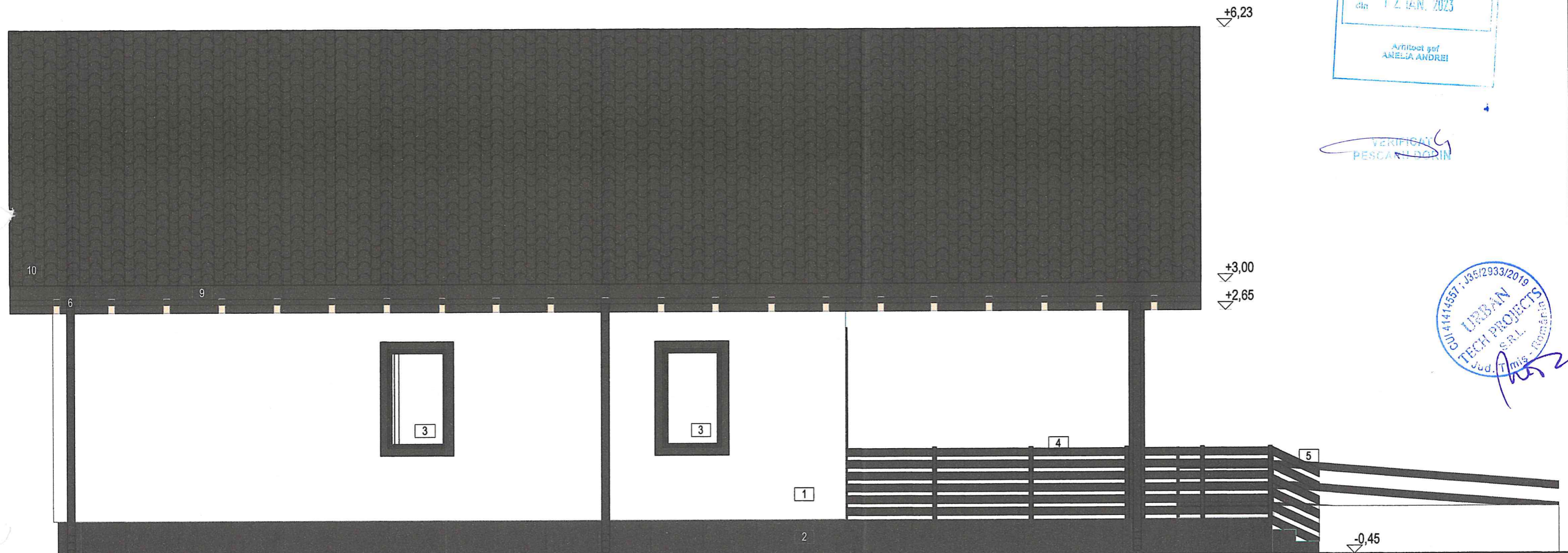

VERIFICAT
PESCAN DRGIN



LEGENDA

1. Tencuiala lavabila de exterior - nuanta alb
2. Tencuiala hidrozistentă de exterior - nuanta gri antracit
3. Tamplarie PVC nuanta gri antracit
4. Balustrada din lemn - nuanta gri antracit
5. Balustrada metalica - nuanta gri antracit
6. Jgheaburi si buriane tabla zincata - nuanta gri antracit
8. Stalpi din lemn - nuanta gri antracit
9. Pазie lemn - nuanta gri antracit
10. Tigla metalica - nuanta gri antracit



08.12.2022



CLASA DE IMPORTANTA: III
CATEGORIA DE IMPORTANTA: C

<p>NOTA</p> <p>* S.C. URBAN TECH PROJECTS S.R.L. și STUDIO S ARCH&DESIGN SRL își rezerva drepturile de autor și drepturile conexe pentru proiectul "CONSTRUIRE CAPELA MORTUARA IN SAT TOPLITA, COMUNA TOPLITA, JUDEȚUL HUNEDOARA", conform Legii nr 8/1996.</p> <p>* Nu se aduc modificări proiectului fără acordul scris al proiectanților. Proiectul nu se înstrăinează și nu se poate refolosi fără acordul scris al proiectanților.</p> <p>* A se citi împreună cu planșele de rezistență și instalații. În cazul în care se va constata că sunt neconcordanțe între planșuri/proiecte se vor semnala proiectanților.</p> <p>* Se vor respecta toate prevederile Legii 319/2006 actualizată, privind securitatea și sănătatea în muncă.</p> <p>* Cotele tamplăriei de pe plan sunt cotele golurilor din pereți. Înainte de a se da comanda pentru tamplărie se vor măsura, obligatoriu, toate golurile existente de către firma specializată în execuția tamplăriei. A se consulta împreună cu tabloul de tamplărie.</p> <p>* Proiectul se va folosi o singură dată conform contractului cu firma de proiectare.</p>	<p>Proiectant general Sc Urban Tech Projects sri Giroc, str. Orhidea, nr. 25, ep.1, ap.2, jud.Timis,</p>			<p>Beneficiar COMUNA TOPLITA judetul Hunedoara</p>		<p>Proiect nr. 10</p>
	Specificatie	Nume	Semnatura	Scara 1:50	Titlu proiect CONSTRUIRE CAPELA MORTUARA IN SAT TOPLITA, COMUNA TOPLITA, JUDEȚUL HUNEDOARA	Faza D.T.A.C. D.T.O.E.
	Sef proiect	ing. Filimon Roxana	<i>[Signature]</i>			
	Proiectat	arh. Stanciu Diana	<i>[Signature]</i>	Data 2022	Titlu planșă FATADA LATERALA STANGA	Planșă nr. A10
	Desenat	arh. Stanciu Diana	<i>[Signature]</i>			