

ROMÂNIA
JUDEȚUL HUNEDOARA
CONSILIUL JUDEȚEAN

PROIECT DE HOTĂRÂRE NR. 217 /2022
privind aprobarea rectificării bugetelor de venituri și cheltuieli pe anul 2022 ale
spitalelor de interes județean , virările de credite bugetare în cadrul aceluiași
capitol al bugetului, precum și modificarea programului de investiții,
anexă la buget

CONSILIUL JUDEȚEAN HUNEDOARA;

Având în vedere referatul de aprobare nr.13859/21.07.2022 la proiectul de hotărâre inițiat de Președintele Consiliului Județean Hunedoara, domnul Nistor Laurențiu ;

Văzând :

- Hotărârea nr.4/2022 a Consiliului de Administrație al Sanatoriului de Pneumoftiziologie Geoagiu însoțită de nota de fundamentare nr.5374/13.07.2022 înregistrată la Consiliul Județean Hunedoara sub nr.13323/14.07.2022 ;
- Hotărârea nr. 18/2022 a Consiliului de Administrație al Sanatoriului de Pneumoftiziologie Brad însoțită de nota de fundamentare nr.6174/18.07.2022 înregistrată la Consiliul Județean Hunedoara sub nr.13677/20.07.2022 ;

Potrivit prevederilor Ordinului Ministrului Sănătății nr.1043/2010 privind aprobarea Normelor metodologice pentru elaborarea bugetului de venituri și cheltuieli al spitalului public, cu modificările și completările ulterioare ;

Conform prevederilor art.19 alin.(2) ale art.41 și ale art.49 alin.(5) și (6) din Legea privind finanțele publice locale nr.273/2006, cu modificările și completările ulterioare ;

În conformitate cu prevederile Legii nr.95/2006 privind reforma în domeniul sănătății, cu modificările și completările ulterioare ;

În temeiul dispozițiilor art. 136 alin. (1), art.182 alin.(1) și ale art. 196 alin.(1) lit.a) din Ordonanța de Urgență a Guvernului nr.57/2019 privind Codul administrativ, cu modificările și completările ulterioare;

HOTĂRĂȘTE :

Art.1. Se aprobă rectificarea cu suma de **+ 116,62 mii lei** a bugetului de venituri și cheltuieli pe anul 2022 al Sanatoriului de Pneumoftiziologie Geoagiu, precum și modificarea programului de investiții, anexă la buget, conform anexei care face parte integrantă din prezenta hotărâre.

Art.2 Se aprobă rectificarea cu suma de **+ 350,00 mii lei** a bugetului de venituri și cheltuieli pe anul 2022 al Sanatoriului de Pneumoftiziologie Brad, virările de credite bugetare în cadrul aceluiași capitol al bugetului , precum și modificarea programului de investiții, anexă la buget, conform anexei care face parte integrantă din prezenta hotărâre.

Art.3 (1) Prezenta va fi dusă la îndeplinire de către unitățile publice spitalicești nominalizată la art.1 – 2 și se va comunica Sanatoriului de Pneumoftiziologie Geoagiu, Sanatoriului de Pneumoftiziologie Brad, Direcției Programe, Prognose, Buget, Finanțe din cadrul Consiliului Județean Hunedoara, Activității Județene de Trezorerie și Contabilitate Publică Hunedoara, Instituției Prefectului – Județul Hunedoara , prin grija Serviciului administrație publică locală, relații publice din cadrul aparatului de specialitate al Consiliului Județean Hunedoara.

(2) Prezenta poate fi contestată în termenul și condițiile Legii nr.554/2004 a contenciosului administrativ, cu modificările și completările ulterioare.

PREȘEDINTE,
LAURENTIU NISTOR

AVIZAT:
SECRETAR GENERAL AL JUDEȚULUI ,
DANIEL DAN



CONSILIUL JUDEȚEAN HUNEDOARA
SANATORIUL DE PNEUMOFIZIOLOGIE
BRAD-ȘIR. MĂGURA Nr.25 Jua. HUNEDOARA
Cod Fiscal: 4634254, TEL/Fax: 0254611050/0254612282
e-mail: sanatoriul.bradi@yahoo.com



Nr. 6232/19.07.2022

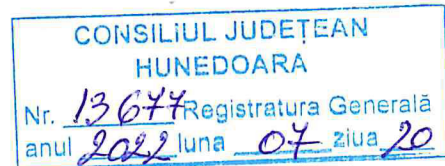

Catre : **Consiliul Judetean Hunedoara**

Ref : **Rectificarea bugetului de venituri si cheltuieli pe anul 2022 si virarile de credite in cadrul bugetului de venituri si cheltuieli pe anul 2022**

Avand in vedere prevederile Ordinului nr.1043/2010, privind aprobarea normelor metodologice pentru elaborarea bugetului de venituri si cheltuieli a spitalului public , in conformitate cu prevederile legii nr.95/2006 privind reforma in domeniul sanatatii, cu modificarile si completarile ulterioare si in temeiul prevederilor art.19 din Legea nr.273/2006 privind finantele publice locale, cu modificarile si completarile ulterioare , va inaintam spre aprobare rectificarea bugetului de venituri si cheltuieli pe anul 2022 si virarile de credite in cadrul bugetului de venituri si cheltuieli pe anul 2022 aprobat in sedinta Consiliului de Administratie din data de 18.07.2022.

~~Manager~~

~~Ec. Stolnicu Liliana~~

Director Financiar Contabil

Ec. Juri Ovidiu



CONSILIUL JUDEȚEAN HUNEDOARA
SANATORIUL DE PNEUMOFIZIOLOGIE
BRAD Str. MĂGURA Nr.25 Jml. HUNEDOARA
Cod fiscal: 4634254, Tel./Fax: 0254611056/0254612282
e-mail: sanatoriul.bradi@yahoo.com

Operator de date cu caracter personal nr. 11127

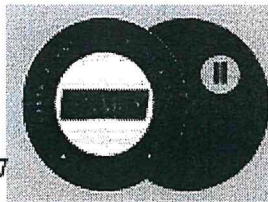

Nr. 6174/18.07.2022

CONSILIUL JUDEȚEAN
HUNEDOARA
Nr. 13677 Registratura Generală
anul 2022 luna 07 ziua 20

NOTA DE FUNDAMENTARE PRIVIND RECTIFICAREA SI VIRARILE DE CREDITE BUGETARE DIN CADRUL BUGETULUI DE VENITURI SI CHELTUIELI PE ANUL 2022

Avand in vedere Ordinul nr.1043 din 16 iulie 2010 privind normele metodologice pentru elaborarea bugetului de venituri si cheltuieli al spitalului public propunem rectificare de credite bugetare si virari de credite bugetare in cadrul bugetului de venituri si cheltuieli pe anul 2022 ca urmare a analizei executiei bugetului de venituri si cheltuieli la finele lunii iunie 2022, astfel:

I. SECTIUNEA DE FUNCTIONARE

1. La venituri se rectifica aliniatul 43.10.10 "Subvenții din bugetele locale pentru finanțarea cheltuielilor curente din domeniul sănătății" cu suma **+237,00 mii lei.**

La cheltuieli se rectifica in cadrul Titlului II "BUNURI SI SERVICII" aliniatul 21.02 "Reparatii curente" cu suma **+237,00 mii lei**, necesara la reparații pentru instalația termică a pavilionului nr. I.

2. La venituri se rectifica aliniatul "85.01.01 -Plati efectuate in anii precedenti si recuperate in anul curent în secțiunea de funcționare a bugetului local " de la TITLUL XIX PLATI EFECTUATE IN ANII PRECEDENTI SI RECUPERATE IN ANUL CURENT(85.01)cu suma de **-75,13 mii lei**, urmare a recuperarii concediilor medicale de la CJAS Hunedoara, aferente anului 2021 .

La cheltuieli suma de **+75,13 mii lei** se rectifica la TITLUL I "CHELTUIELI DE PERSONAL", aliniatul 10.01.30. Alte drepturi salariale in bani.

II. SECTIUNEA DE DEZVOLTARE

1. La venituri se rectifica aliniatul 43.10.14 "Subvenții din bugetele locale pentru finanțarea cheltuielilor de capital din domeniul sănătății" cu suma **+113,00 mii lei.**

La cheltuieli se rectifica in cadrul Titlului XV Active nefinanciare, aliniatul 71.01.02- " Mașini, echipamente si mijloace de transport" cu suma **+113,00 mii lei**, necesara pentru achiziția a doua centrale termice cu o putere nominală de 350kw cu funcționare pe combustibil mixt solid – gaz.

III. Virari de credite bugetare

Datorita necesarului de fonduri la unele articole bugetare, in vederea desfasurarii activitatii in conditii normale pana la finele lunii decembrie si surplusul de fonduri la altele, se impune o rectificare a bugetului prin virari de credite de la un articol bugetar la altul, la cheltuieli, astfel:

a) In cadrul Titlului I "CHELTUIELI DE PERSONAL", astfel:

- diminuarea creditelor bugetare la urmatoarele aliniate, din cadrul aceluasi capitol datorita faptului ca suma previzionata fiind surplus de fonduri alocate aferente anului 2022, conform executiei bugetului de venituri si cheltuieli la 30 iunie 2022:

- 10.01. 05.Sporuri pentru conditii de munca **-124,87 mii lei;**

- suplimentarea creditelor bugetare la aliniatele :

- 10.01.30. Alte drepturi salariale in bani +124,87 mii lei ,suma fiind necesara pentru plata concediilor medicale a salariatilor

Avand in vedere solicitarea nr.5679 din 05.07.2022 cu privire la propunerea de solicitare virari de credite in baza referatelor de necesitate din cadrul sectiilor si compartimentelor , de la un articol bugetar la altul in cadrul Bugetului de Venituri si Cheltuieli pe anul 2022,supunem spre avizare:

In cadrul Titlului II "BUNURI SI SERVICII" se propune virarea de credite bugetare la alte aliniate din cadrul aceluiasi capitol, datorita faptului ca suma previzionata fiind surplus de fonduri alocate aferente anului 2022,astfel:

- diminuarea creditelor bugetare cu suma de - 123,86 mii lei la urmatoarele aliniate:

- 20.04.02 Materiale sanitare -70,00 mii lei
- 20.02 Reparatii curente -53,86 mii lei;

-suplimentarea creditelor bugetare cu suma de +123,86 mii lei la urmatoarele aliniate:

- 20.01.02 Materiale pentru curatenie +40,00 mii lei, suma fiind necesara pentru achizitionarea de materiale necesare efectuarii curateniei si dezinfectiei conform ordinului MS 1761/2021,neconformitate constatata in urma PV nr.5701/17.05.2022 al Directiei de Sanatate Publica Hunedoara si lasata ca masura de implementare.
- 20.01.03 Incalzit, iluminat si forta motrica + 53,86 mii lei;
- 20.01.07 Transport +12,00 mii lei,suma este necesara pentru asigurarea transportul pacientilor cu ambulanta pentru diverse investigatii medicale catre unitatatile cu care unitatea are contract;
- 20.05.30 Alte obiecte de inventar +7,00 mii lei,suma este necesara pentru achizitia a cinci carucioare de transport materiale de curatenie si a unui sistem de dozare.
- 20.09 Materiale de laborator + 6,00 mii lei,suma fiind necesara pentru achizitia de materiale de laborator;
- 20.30.01 Reclama si publicitate + 5,00 mii lei.

Mentionam ca diminuarea creditelor de pe articolele bugetare mai sus mentionate nu vor afecta buna functionare a unitatii.

DIRECTOR FINANCIAR-CONTABIL
Ec.JURJ OVIDIU NICOLAE



CONSILIUL JUDEȚEAN HUNEDOARA
SANATORIUL DE PNEUMOPTIZIOLOGIE
BRAD Str. MĂGURA Nr.25 Jud. HUNEDOARA
Cod fiscal: 4634256, Tel./Fax. 0254611050/0254612202
e-mail: sanatoriul.brad@yahoo.com
Operator de date cu caracter personal nr. 11127

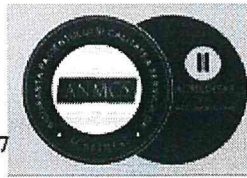

HOTĂRÂREA NR.18/18.07.2022

Consiliul de Administrație al Sanatoriului de Pneumoftiziologie Brad

Având în vedere Ordonanța de urgență nr. 48 din 2 iunie 2010 pentru modificarea și completarea unor acte normative din domeniul sănătății în vederea descentralizării și conform art.187 din Legea nr. 95/2006(*republicată*) privind reforma în domeniul sănătății, Consiliul de Administrație al Sanatoriului de Pneumoftiziologie Brad,

HOTĂRĂȘTE

1. Avizarea recificării Bugetului de Venituri și Cheltuieli pe anul 2022 al Sanatoriului de Pneumoftiziologie Brad.
2. Avizarea virarilor de credite în cadrul Bugetului de Venituri și Cheltuieli pe anul 2022 al Sanatoriului de Pneumoftiziologie Brad.
3. Prezenta hotărâre se comunică Consiliului Județean Hunedoara și Biroului Financiar-contabil al Sanatoriului de Pneumoftiziologie Brad.

Intocmit secretar Consiliul de Administrație

Ec. Jurj Ovițiu

CONSILIUL DE ADMINISTRAȚIE

PREȘEDINTE DE ȘEDINȚĂ

COBORI GABRIELA





CONSILIUL JUDEȚEAN HUNEDOARA
SANATORIUL DE PNEUMOFIZIOLOGIE
BRAD Str. MĂGERĂ Nr. 25 Jml. HUNEDOARA
Cod Postal: 4634256, Tel./Fax: 0254411056-0254612382
e-mail: sanatoriul.brad@jhdoo.ro
Operator de date cu caracter personal nr. 11127

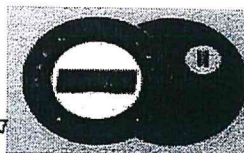

Nr. 5930 / 12.07.2022

CONSILIUL JUDEȚEAN
HUNEDOARA

Nr. 13135 Registratura Generală
anul 2022 luna 07 ziua 12

Către:
În atenția:
Ref.:

CONSILIUL JUDEȚEAN HUNEDOARA
Domnului Laurențiu NISTOR - PREȘEDINTE
Rectificarea bugetului de venituri și cheltuieli pe anul 2022

Prin prezenta, vă rugăm să aveți amabilitatea ca la rectificarea bugetului de venituri și cheltuieli pe anul 2022, să luați în considerare alocarea sumei 632.000,00 lei după cum urmează:

1. Pentru secțiunea dezvoltare:

La secțiunea dezvoltare pentru cheltuieli de capital, titlul XV active nefinanciare, mașini, echipamente și mijloace de transport, alocarea sumei de 130.000,00 lei pentru achiziția a două centrale termice cu o putere nominală de 350kw cu funcționare pe combustibil mixt solid - gaz.

În prezent la Sanatoriului de Pneumoftiziologie Brad, agentul termic pentru încălzirea unității este produs cu 3 centrale termice cu funcționare pe combustibil solid, subdimensionate având o capacitate de 80kw, 200 kw și 230kw. Acestea au o vechime mai mare de 10 ani, fiind în funcțiune din anul 2006, respectiv 2011, având durata normală de funcționare depășită, fiind într-o avansată stare de degradare fizică și morală.

Pentru asigurarea încălzirii spațiilor și gestionarea economică a energiei termice este necesară achiziționarea acestor centrale termice performante în perioada de vară, pentru a fi puse în funcțiune până la începutul sezonului rece.

2. Pentru secțiunea funcționare:

La secțiunea funcționare, titlul II, bunuri și servicii, alocarea sumei de 502.000,00 lei după cum urmează:

- Pentru reparații curente, alocarea sumei de 237.000,00 lei necesară la reparații pentru instalația termică a pavilionului nr. I.

În prezent transportul agentului termic, pentru încălzirea pavilionului nr. I se realizează pe o instalație din pexal, realizată în anul 2006, subdimensionată, care datorită uzurii fizice în timp se fisurează, iar intervențiile pentru reparația acesteia nu se mai pot efectua.

Se propune extinderea și înlocuirea instalației de pexal, suplimentarea și înlocuirea de radiatoare în saloanele în care nu este asigurat confortul termic.

- Pentru încălzit iluminat și forța motrică alocarea sumei de 265.000,00 lei astfel:
o Pentru achiziția a 150 mc de combustibil solid (lemn de foc), în suma de 85.000,00 lei;
o Pentru achiziția a 20.000 litri de combustibil lichid pentru producerea apei calde menajere prepararea hranei și producerea agentului termic pentru încălzire la începutul și sfârșitul sezonului rece, în suma de 180.000,00 lei.

Cu deosebită considerație,

MANAGER
Liliana Stolnicu

DIR. FIN. CONTABIL
Ec. Jurj Ovidiu



CONSILIUL JUDEȚEAN HUNEDOARA
SANATORIUL DE PNEUMOFIZIOLOGIE
BRAD Str. MĂGURA Nr.25 Jud. HUNEDOARA
Cod fiscal: 4634256, Tel./Fax: 0254611050/0254611228
e-mail: sanatoriulbrad@joh.ro

Operator de date cu caracter personal nr. 11127

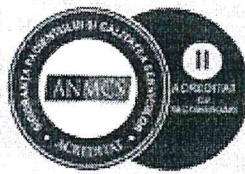

Nr.5679/05.07.2022

Aprobat, manager interimar, Ec. Stolnicu Liliana

Solicitare virari de credite

Subsemnata Jurca Floarea Mioara sef birou A.A.T.AP, in cadrul Sanatoriului de Pneumoftiziologie Brad ,avand in vedere asigurarea fondurilor bugetare pentru contractele de produse , prestari servicii,precum si pentru diversele produse necesare pentru buna functionare a activitatii pentru trimestrul III 2022 , **propun virarea de credite astfel:**

1. Sume necesare pentru suplimentare = 63,00 mii lei

Bunuri si servicii - sursa de finantare CJAS servicii medicale

Se suplimenteaza art.20.01.02 cu suma de 40,00 mii lei, suma necesara pentru achizitionarea de materiale necesare efectuarii curateniei si dezinfectiei conform ordinului MS 1761/2021 ,neconformitate constatata in urma PV nr.5701/17.05.2022 al Directiei de Sanatate Publica Hunedoara si lasata ca masura de implementare.

Se suplimenteaza art.20.01.07 cu suma de 12,00 mii lei, suma necesara pentru asigurarea transportului pacientilor cu ambulanta la diverse investigatii medicale cu care are unitatea contract;

Se suplimenteaza art.20.09 cu suma de 6,00 mii lei, suma necesara pentru achizitionarea de materiale de laborator;

Se suplimenteaza art.20.30.01 cu suma de 5,00 mii lei, suma necesara achizitionarii serviciilor de reclama si publicitate a unitatii;

2. Sume de diminuat de la un articol la altul in cadrul aceluasi capitol bugetar astfel:

Bunuri si servicii - sursa de finantare CJAS servicii medicale

Se diminueaza art.20.04.02 cu suma de 63,00 mii lei.

Suma totala de diminuat - (CJAS servicii medicale) - 63,00 mii lei

Avand in vedere cele relatate mai sus va supun spre aprobare.

Intocmit, Sef birou A.A.T.AP,
Jurca Mioara

Avizat,
Sef serviciu RUNOS-Juridic si Tehnico-Administrativ
Jur. Suciuta Ancuta Elena

Aprobat,
Director financiar contabil,
Ec. Juri Ovidiu Nicolae

Beneficiar: Sanatoriul de Pneumoftiziologie Brad
 Executant: DORINSOLAR S.R.L.
 Proiectant: -
 Obiectivul: LUCRARI DE REPARATII PENTRU INSTALATIA TERMICA
 Obiectul: PAVILION 1 SANATORIUL DE PNEUMOPTIZIOLOGIE BRAD

Formular F3
Lista cu cantitati de lucrari pe categorii de lucrari

SECTIUNEA TEHNICA				SECTIUNEA FINANCIARA		
Nr.	Capitol de lucrari		U.M.	Cantitatea	Pretul unitar (fara TVA) - Lei -	TOTALUL (fara TVA) - Lei -
0	1		2	3	4	5 = 3 x 4
1	RPGA04B1	Demontare teava otel instal montata aparent la loc ardere prin sudura dn...1 lung <10 m	m	2.600,00	3,46	9.006,70
				material:	0,70	1.824,09
				manopera:	2,76	7.182,60
				utilaj:	0,00	0,00
				transport:	0,00	0,00
2	IB02A1#	Convectori radiator tip panou crp avand...un rand de tevi si racordat prin mufe	buc	30,00	0,13	3,85
				material:	0,13	3,85
				manopera:	0,00	0,00
				utilaj:	0,00	0,00
				transport:	0,00	0,00
	5709078	Element de radiator din otel model 4/1000	buc	30,00	74,80	2.244,00
3	IB02A1#	Convectori radiator tip panou crp avand...un rand de tevi si racordat prin mufe	buc	40,00	0,13	5,14
				material:	0,13	5,14
				manopera:	0,00	0,00
				utilaj:	0,00	0,00
				transport:	0,00	0,00
	5709082	Radiator din otel tip panou 22- H = 600 si L = 1400	buc	40,00	615,62	24.624,80
4	ID01A1#	Robinet cu ventil cu dublu reglaj pentru instalatii de incalzire centrala cu diametrul...3/8"..... 1/2"	buc	320,00	0,39	123,30
				material:	0,39	123,30
				manopera:	0,00	0,00
				utilaj:	0,00	0,00
				transport:	0,00	0,00
	4204443	Robinet pentru radiator, tur, coltar cu D = 1/2	buc	320,00	23,00	7.360,00
5	ID01A1#	Robinet cu ventil cu dublu reglaj pentru instalatii de incalzire centrala cu diametrul...3/8"..... 1/2"	buc	320,00	0,39	123,30
				material:	0,39	123,30
				manopera:	0,00	0,00
				utilaj:	0,00	0,00
				transport:	0,00	0,00
	4204437	Robinet pentru radiator, retur, coltar cu D = 1/2	buc	320,00	21,83	6.985,60
6	IC01C1#-1	Teava din ppr la leg corp icalzire in	m	900,00	0,53	476,00

		instalatii incalz. cu diametrul 1 1/4		material:	0,53	476,00
				manopera:	0,00	0,00
				utilaj:	0,00	0,00
				transport:	0,00	0,00
	1925055	Teava cruce plastic ppr 25 mm	m	900,00	11,55	10.395,00
	1951015	mufa ppr pn20 dn25	buc	288,00	12,40	3.571,20
7	IC01D1-1	Teava ppr incalz. centr. constructii ind	m	650,00	32,75	21.284,53
				material:	1,99	1.290,53
				manopera:	30,76	19.994,00
				utilaj:	0,00	0,00
				transport:	0,00	0,00
	1951072	teava ppr dn20	m	650,00	9,02	5.863,00
8	IC01B1#-1	Teava ppr. incalzire in inst incalz centrala pt clad prod cu diametrul de 3/4 - 1"	m	1.050,00	31,43	32.999,21
				material:	0,38	396,71
				manopera:	31,05	32.602,50
				utilaj:	0,00	0,00
				transport:	0,00	0,00
	1951072	teava ppr dn20	m	1.050,00	9,02	9.471,00
	4120236	Mufa ppr imbinare 20mm	buc	336,00	8,49	2.852,64
9	IC35C1	Bratari pentru fixarea tevi. otel la Instalatie incalz. sau gaze Montare in zid caram. sau beton d= 1/2 toli	buc	525,00	18,39	9.656,01
				material:	11,41	5.991,51
				manopera:	6,98	3.664,50
				utilaj:	0,00	0,00
				transport:	0,00	0,00
10	IC35D1	Bratari pentru fixarea tevi. otel la Instalatie incalz. sau gaze Montare in zid. caram. sau beton d=3/4 toli	buc	450,00	18,15	8.168,58
				material:	11,17	5.027,58
				manopera:	6,98	3.141,00
				utilaj:	0,00	0,00
				transport:	0,00	0,00
11	IC35E1	Bratari pentru fixarea tevi. otel la Instalatie incalz. sau gaze Montare in zid. caram. sau beton d=1 toli	buc	325,00	18,39	5.977,53
				material:	11,41	3.709,03
				manopera:	6,98	2.268,50
				utilaj:	0,00	0,00
				transport:	0,00	0,00
12	IC54B1-2	Racord olandez ppr. dn 20 mm d =3/4 toli	buc	70,00	12,11	847,93
				material:	6,56	459,43
				manopera:	5,55	388,50
				utilaj:	0,00	0,00
				transport:	0,00	0,00
13	IC54B2-1	Racord olandez ppr dn 25 inter d =1 toli	buc	50,00	12,01	600,67
				material:	6,46	323,17
				manopera:	5,55	277,50
				utilaj:	0,00	0,00
				transport:	0,00	0,00
14	SE56A-3#-1	Filtru impuritati	buc	30,00	57,50	1.725,00
				material:	0,00	0,00
				manopera:	57,50	1.725,00

				utilaj:	0,00	0,00
				transport:	0,00	0,00
15	SF05A#	Spalare instal apa rece sau calda,executata din...teava din otel zincata, d=3/8 - 2	m	2.600,00	1,50	3.900,00
				material:	0,00	0,00
				manopera:	1,50	3.900,00
				utilaj:	0,00	0,00
				transport:	0,00	0,00
16	IE03A1#	Efectuarea probei de etanseitate la presiune a conductelor ...de alimentare a aparatelor de incalzire cu diametrul de 3/8".....1"	m	2.600,00	0,67	1.748,24
				material:	0,00	0,00
				manopera:	0,00	0,00
				utilaj:	0,67	1.748,24
				transport:	0,00	0,00
17	IE04A1#	Efectuarea probei de dilatare-contractare si de functionare a conductelor ...de alimentare a aparatelor de incalzire cu diametrul de 3/8".....1"	m	2.600,00	0,00	0,00
				material:	0,00	0,00
				manopera:	0,00	0,00
				utilaj:	0,00	0,00
				transport:	0,00	0,00
18	TRA02A15	Transportul rutier al materialelor,semifabricatelor cu autocamionul pe dist.= ...15 km.	tona	7,17	8,18	58,65
				material:	0,00	0,00
				manopera:	0,00	0,00
				utilaj:	0,00	0,00
				transport:	8,18	58,65
19	TRB05A23	Transportul materialelor prin purtat direct.materiale...incomode sub 25 kg distanta 30m	tona	7,17	48,92	350,77
				material:	0,00	0,00
				manopera:	48,92	350,77
				utilaj:	0,00	0,00
				transport:	0,00	0,00
Total ore manopera (ore)						1.320
Total greutate materiale (tone)						7,17

Procent		Material	Manopera	Utilaj	Transport	Total
Cheltuieli Directe		93.120,89	75.494,87	1.748,24	58,65	170.422,65
Recapitulatia		Recap 1 ianuarie 2018				
Alte cheltuieli directe						
Coeficient	Valoare	Material	Manopera	Utilaj	Transport	Total
Contributie asiguratorie munca (CAM)	2,250 %	0,00	1.698,63	0,00	0,00	1.698,63
Procent		Material	Manopera	Utilaj	Transport	Total
Total inclusiv Cheltuieli Directe:		93.120,89	77.193,51	1.748,24	58,65	172.121,29
Cheltuieli indirecte	10 %	9.312,09	7.719,35	174,82	5,87	17.212,13
Total Cheltuieli indirecte:		102.432,98	84.912,86	1.923,06	64,52	189.333,43
Profit	5 %	5.121,65	4.245,64	96,15	3,23	9.466,67
Total inclusiv Beneficiu:		107.554,63	89.158,50	2.019,22	67,74	198.800,10
TVA						37.772,02
Total General (inclusiv TVA)						236.572,12

Ofertant
DORINSOLAR S.R.L.



PROCES VERBAL DE CONSTATARE

Nr. 5701

Astăzi 17.05-18.05.2022

Subsemnatul/Subsemnata obunbanu Felicia, îndeplinind
funcția de As. inspector la ISP-SCSP însoțit(ă) de
Jaldea Claudia, îndeplinind funcția de inspector la
ISP-SCSP, în urma inspecției sanitare de stat efectuate la unitatea
Sanatoriu de Pneumoftiziologie BRAD cu sediul în județul Hunedoara, localitatea
Brad, str. Voșgava nr. 25, bl., sc., ap.,
pendinte de Councilul Județean, cu sediul în localitatea
Dona nr. STALNOCI LILIANA în prezența
doamnei DANA LAZAR, în calitate de Asistent referent, am
constatat următoarele: STURZA MARIANA Asistenta referent

Art. 119 teza 1 din Legea nr. 477/2004 privind activitatea de control conform Planului național
de activități tematice de control 2022
tematica de control reprezintă verificarea
implementării OMS: OMS m. 494/2001; OMS m. 1828/2020;
OMS m. 1001/2006; OMS 1025/2000; OMS 914/2006; OMS 1030/2009;
OMS 1761/2001; HG m. 617/2014; 522/2012; OMS 1226/2011
conform adresei MS m. 383/2.05.2022.
La dona și ora controlului au fost constatate
următoarele neconformități:
- nu au fost implementate prevederile
OMS 1761/2001 privind procedurile de curățenie și dezinfectie
în unitatea sanitară, actele funcționării și gestionării OMS
sanitară nu au fost actualizate fișele gestului de igienizare
reparație și igienizare (perți aplicați)
- costul scării dintr-un subsol și etaj necesită
reparație și igienizare (perți aplicați)
- mobilierul personalului medical și auxiliar necesită
igienizare
- igienizarea și repararea cabinetului pentru
hospitalizare de zi care prezintă urme de spores și
sursa unei infecții, de la apa plumbică
- grupurile sanitare sunt pe hol, nediferențiate
pe sexe cu excepția celei de la parter, saloan COVID și la
etajul I pentru saloan și 2 secția tuberculoză
- mobilierul necesită igienizare
- nu se efectuează sterilizare chimică și
dezinfectie de nivel înalt a băncii capului (este în reparare)
- Sideralele utilizate: - Sideral, Maxy spray, NEXIS, Oxiflex 3-4
OXINCE HR, PLIVA, PLIVA LEXON

În urma celor constatate și în conformitate cu prevederile Legii nr. 95/2006 privind reforma în domeniul sănătății, republicată, cu modificările și completările ulterioare, se aplică măsuri și se formulează următoarele prescripții și recomandări:

- camera de recuperare spitală pregătită infirmității și tanan
 exfoliat
 - la et II pneumologie pe holul central sunt 2 fotolii
 cu tapetare de gradată
 - unele din lemn de tipie sunt cu mopsa
 acasă
 - la bucatărie nu sunt găsite probe alimentare
 42 de ore din mizeria gătită
 - registrul de evidență pentru grupul IV din sala
 de tratament este parțial în ordine complet la 2
 - a găsi personal medical care puntea biserici
 și aneun, unghi locuite (nerespectare OMS-10/1/2016) și
 OMS-10/1/2016
 Sanction: • pentru neexecutarea necesa a registrului de evidență
 a locuiri IV au fost acordate 3 AV verbale pentru
 H. Mihai Bobura, H. Blăgăru Valeria, H. Teodora Soana
 conf. OM 2/2001
 • Pentru nepăstrarea probelor alimentare la
 bucatărie au fost acordate 2 sancțiuni contravenționale
 H.nei Faun Soana Simona, Goia Lucia Daniela
 conf. OM 257/2001 Art. 1 lit. e
 • Pentru personalul medical care puntea biserici
 în unghi locuite au fost acordate 5 AV conf. OM 2/2001
 H. Sava Lăzăra și Steiga Ileana, Faun Claudia, Stăliga
 Ana Maria, Bota Nicoleta

Prezentul proces-verbal conține 2 pagini și a fost întocmit în două exemplare, dintre care unul rămâne la

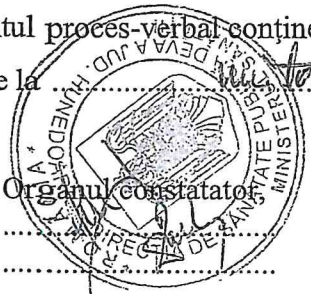

Organul constatator

Am prezent originalul,
 [Signature]

Observațiile organului constatator:
 Reprezentantul/Persona din unitatea controlată în prezența căreia s-a efectuat controlul/inspecția sanitară de stat refuză să semneze procesul-verbal de constatare.

În urma celor constatate și în conformitate cu prevederile Legii nr. 95/2006 privind reforma în domeniul sănătății, republicată, cu modificările și completările ulterioare, se aplică măsuri și se formulează următoarele prescripții și recomandări:

Recomandări:

- implementarea prevederilor OMS nr. 461/2021 prin asigurarea de materiale și ustensile folosite la efectuarea manșetelor și dezinfectiei
Termen: 10.06.22
Răspunde: manager.

- actualizarea fișei gortului a personalului medical la OMS. 1461/2021.
Termen: 25.05.21
Răspunde: personal responsabil.

- instruirea personalului la OMS. 1461/2021
Termen: 25.05.21
Răspunde: med. epidemiolog.

- repararea și igienizarea spațiilor menționate în procesul met. reconditionarea unitii de acces în sectii.
Termen: 1.06.22
Răspunde: manager, director.

Compa UV - completarea zilnică a registrelor de evidență pentru Termen: imediat și permanent
Răspunde: personal responsabil.

- înlocuirea mobilierului degradat de pe hol (cosat).
Termen: 25.05.22
Răspunde: pers. responsabil.

Registrete - păstrarea probelor alimentare timp de 48 ore conform
Termen: imediat, permanent
Răspunde: personal bloc alimentar.

conform OMS. 814/2006 - organizarea grupurilor studiate diferențiat pe sexe
Termen: 31.05.22
Răspunde: comitet director.

- respectarea distanței dintre persoane
Termen: 10.06.22
Răspunde: med. epid.

Prezentul proces-verbal conține 2 pagini și a fost întocmit în două exemplare, dintre care unul rămâne la mitote

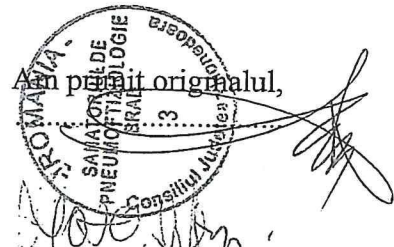

Observațiile organului constatator
Reprezentantul/Persoana din unitatea controlată în prezența căreia s-a efectuat controlul/inspecția sanitară de stat refuză să semneze procesul-verbal de constatare.



PROCES-VERBAL
de constatare și sancționare a contravențiilor

Seria HD Nr. **0768**

Încheiat astăzi, **14.05.2014**, la **CAPIETORUL DE PIERDERE**
(ziua, luna, anul)

Subsemnatul(a) **VALERIA CHIRIAC**, în calitate de **INSPECTOR**, din cadrul **S.D.P. HUNEDOARA**
Subsemnatul(a) **MIHAELA FELICIA**, în calitate de **ASISTENT**, din cadrul **S.D.P. HUNEDOARA**
(denumirea)

am constatat că:

1. Persoana juridică, **CAPIETORUL DE PIERDERE**, cu sediul social în **BAU**
str. **PIGULEA** nr. **13**, bl. **-**, sc. **-**, ap. **-**, județul (sectorul) **HUNEDOARA**, cod unic de
înregistrare/cod de înregistrare fiscală **1303207**, număr de înmatriculare la registrul comerțului
OC CU 4568, reprezentat prin domnul/doamna **MIHAELA CHIRIAC**, în calitate de
domiciliat(ă) în **BAU**, str. **PIGULEA**, nr. **-**, bl. **-**,
sc. **-**, ap. **-**, județul (sectorul) **HUNEDOARA**, legitimat(ă) cu B.I./C.I. seria **4** nr. **1303207**,
eliberat(ă) la data de **14.05.2014**, CNP **130320710**, la unitatea/punctul de lucru al
societății sus-menționate din localitatea **BAU**, str. **PIGULEA**, nr. **13**,
bl. **-**, sc. **-**, ap. **-**, județul (sectorul) **HUNEDOARA**.

2. Persoană fizică - domnul/doamna **MIHAELA CHIRIAC**, născut(ă) la data de **14.05.2014**
în **BAU**, județul **HUNEDOARA**, domiciliat(ă) în **BAU**, str. **PIGULEA**
nr. **13**, bl. **-**, sc. **-**, ap. **-**, județul (sectorul) **HUNEDOARA**, legitimat(ă) cu BI/CI seria **4**
nr. **1303207**, eliberat(ă) de **14.05.2014**, la data de **14.05.2014**, CNP **130320710**,
în calitate de **INSPECTOR** la punctul de lucru **BAU**, str. **PIGULEA** nr. **13**,
bl. **-**, sc. **-**, ap. **-**, județul (sectorul) **HUNEDOARA**, pendinte de operatorul economic (persoană
juridică/ persoană fizică autorizată/asociație familială), **MIHAELA CHIRIAC**, cu sediul
social în **BAU**, str. **PIGULEA** nr. **13**, bl. **-**, sc. **-**, ap. **-**,
județul(sectorul) **HUNEDOARA**.

Pentru contravenient cetățean străin sau cetățean român cu domiciliul în străinătate se completează: pașaport
seria **-** nr. **-**, statul emitent **-**, data eliberării **-**.

Se face vinovat/vinovată de următoarea/următoarele faptă/fapte:

**NEIMPLEMENTAREA PREVENIRII ORA PE PERIOADA
PLANUL DE MENTENANȚĂ A OBIECTULUI ÎN UNITATEA
INDUSTRIALĂ**

[Handwritten signature]

consemnată/consemnate în procesul-verbal de constatare nr. 391 din data 11.06.2021,
săvârșită/săvârșite la data de 11.06.2021, ora 14, în următoarele împrejurări: CONTRAVENIENT
DE SĂNĂTATE

contravenind prin aceasta dispozițiilor: DE SĂNĂTATE (Se vor nota de către agenții constataatori tipul actului și numărul/data emiterii.)

care atrag:

sancționarea cu avertisment,
conform dispozițiilor 002/2001, art. 57 lit. 1 pct. 1;
(Se menționează tipul actului, numărul și data emiterii.)

sancționarea cu
conform dispozițiilor art. lit. pct.; de la la lei;
(Se menționează tipul actului, numărul și data emiterii.)

conform dispozițiilor art. lit. pct.; de la la lei;
(Se menționează tipul actului, numărul și data emiterii.)

conform dispozițiilor art. lit. pct.; de la la lei;
(Se menționează tipul actului, numărul și data emiterii.)

sancționarea complementară
conform dispozițiilor art. lit. pct.;
(Se menționează tipul actului, numărul și data emiterii.)

Dovada faptelor se poate face prin orice mijloace de probă admise de lege.

Agent constataator,

(semnătura și stampila)

Am primit copia procesului-verbal.
Contravenient/Reprezentant legal,

(semnătura și stampila, după caz)

Obiecțiile contravenientului și mijloacele de probă de care se va servi în cauză:

NU ARE

Observațiile agenților constataatori:

Contravenientul nu este de față, refuză sau nu poate semna.

Martor: Numele, prenumele, domiciliat/domiciliată în,
str. nr., bl., sc., ap.
CNP, posesor/posesoare al/a buletinului/cărții de identitate seria
nr., emis/emisă de la data de

.....
(semnătura)

Rezoluția de aplicare a sancțiunii și înștiințarea de plată

Subsemnatul/Subsemnata,
 în calitate de și subsemnatul/subsemnata,
 în calitate de aplic contravenientului/contravenientei
 sus-numit/sus-numite o amendă de lei, conform prezentului proces-verbal de constatare și
 sancționare a contravențiilor nr., pe care o va achita la

în termen de 15 zile de la data înmânării sau comunicării procesului-verbal;

sau

în termen de 15 zile de la data încheierii procesului-verbal, jumătate din minimul amenzii prevăzute.

(Se va bifa de către agenții constatatori termenul de achitare a amenzii, în funcție de prevederea legală, aplicabilă)

În termen de 15 zile de la achitarea amenzii, contravenientul/contravenienta va preda sau va trimite recomandat prin poștă chitanța de plată în copie, la Direcția de Sănătate Publică a Județului Hunedoara prin

Fax: E-mail:

În caz de neachitare a amenzii la termenul fixat, se va proceda la executarea silită, conform Ordonanței Guvernului nr. 2/2001 privind regimul juridic al contravențiilor, aprobată cu modificări și completări prin Legea nr. 180/2002, cu modificările și completările ulterioare.

Împotriva procesului-verbal de constatare și sancționare a contravențiilor și a rezoluției de aplicare a sancțiunii se poate face plângere în termen de 15 zile de la data comunicării acestora, care va fi depusă împreună cu copia de pe procesul-verbal de constatare și sancționare a contravențiilor la judecătoria în circumscripția căreia s-a săvârșit fapta.

Prezentul proces-verbal de constatare și sancționare a contravențiilor conține 3 pagini și a fost întocmit în 3 exemplare, dintre care unul se lasă în primire la:



Agent constatator

(semnătura și ștampila)

Am luat la cunoștință,
 Contravenient/Reprezentant legal,



(semnătura și ștampila, după caz)

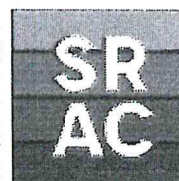
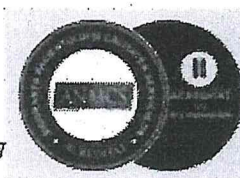

Nr.5478/29.06.2022.

REFERAT

Secția/Laboratorul/Biroul/Compartimentul: CPIAAM

Nume, prenume, functia : Dr. Barabas Edith avand functia de medic epidemiolog,
 solicit achizitionarea urmatoarelor produse :

Nr. crt.	Denumirea produs	Caracteristici minime	Stoc initial	Intrari	Consum lunar	Stoc	Cantitatea necesara	UM	Pret estimat /UM fara TVA	Valoare estimata fara TVA
	Mopuri plate	Mop plat microfibra , utilizare 600 de spalari la temperaturi inalte, etichetat culoare albastra	0	250	250	0	250	buc	20	5000
	Mopuri plate	Mop plat microfibra , utilizare 600 de spalari la temperaturi inalte, etichetat culoare rosie	0	100	100	0	100	buc	20	2000
	Mopuri plate	Mop plat microfibra , utilizare 600 de spalari la temperaturi inalte, etichetat culoare galbena	0	100	100	0	100	buc	20	2000
	Mopuri plate	Mop plat microfibra , utilizare 600 de spalari la temperaturi inalte, etichetat culoare verde	0	100	100	0	100	buc	20	2000
	Mopuri plate	Mop plat microfibra , utilizare 600 de spalari la temperaturi inalte, etichetat culoare alba	0	50	50	0	50	buc	20	1000
	Lavete microfibr a	Lavete microfibra, 40/40 cm, utilizare 300 spalari la temperaturi inalte , culoare albastra	0	250	250	0	250	buc	5	1250
	Lavete	Lavete microfibra,	0	250	250	0	250	buc	5	1250

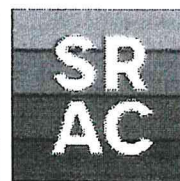
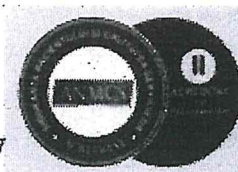

microfibr a	40/40 cm, utilizare 300 spalari la temperaturi inalte , culoare rosie								
Lavete microfibr a	Lavete microfibr, 40/40 cm, utilizare 300 spalari la temperaturi inalte , culoare galbena	0	250	250	0	250	buc	5	1250
Lavete microfibr a	Lavete microfibr, 40/40 cm, utilizare 300 spalari la temperaturi inalte , culoare verde	0	250	250	0	250	buc	5	1250
Lavete microfibr a	Lavete microfibr, 40/40 cm, utilizare 300 spalari la temperaturi inalte , culoare alba	0	250	250	0	250	buc	5	1250
Carucior profesion al 6670	Se livreaza cu 2 cutii pentru mopuri si 4 cutii pentru lavete	0	5	5	0	5	buc	1689	8445
Suport mop +maner	Maner aluminiu cu trei orificii de reglaj si suport material plastic	0	10	10	0	10	buc	89	890
Sistem de dozare PROMA X	Sistem de dozare detergent sau dezinfecant cu 4 chimicale folosit pentru impregnarea mopurilor si lavetelor	0	1	1	0	1	buc	671	671
Cutie mopuri 20 l capac ermetic	Cutie transport si depozitat mopuri impregnate , culoare albastra	0	4	4	0	4	buc	116	464
Cutie mopuri 20 l capac ermetic	Cutie transport si depozitat mopuri impregnate , culoare rosie	0	4	4	0	4	buc	116	464
Cutie mopuri 20 l capac ermetic	Cutie transport si depozitat mopuri impregnate , culoare galbena	0	4	4	0	4	buc	116	464
Cutie mopuri 20 l capac ermetic	Cutie transport si depozitat mopuri impregnate , culoare verde	0	4	4	0	4	buc	116	464

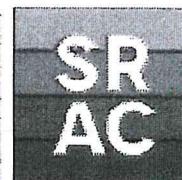
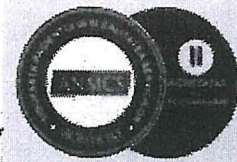

Cutie mopuri 20 l capac ermetic	Cutie transport si depozitat mopuri impregnate , culoare alba	0	4	4	0	4	buc	116	464
Cutie 4 l pentru lavete	Cutie transport si depozitat mopuri impregnate , culoare albastra	0	5	5	0	5	buc	79	395
Cutie 4 l pentru lavete	Cutie transport si depozitat mopuri impregnate , culoare rosie	0	5	5	0	5	buc	79	395
Cutie 4 l pentru lavete	Cutie transport si depozitat mopuri impregnate , culoare galbena	0	5	5	0	5	buc	79	395
Cutie 4 l pentru lavete	Cutie transport si depozitat mopuri impregnate , culoare verde	0	5	5	0	5	buc	79	395
Cutie 4 l pentru lavete	Cutie transport si depozitat mopuri impregnate , culoare alba	0	5	5	0	5	buc	79	395

45

A. Argumentarea necesitatii achizitiei / efecte dorite a indeplinirii si respectarii cerintelor pentru efectuarea curateniei si dezinfectiei conform Ordinului M.S.1761/2021

B. Data estimata pana la care se doreste achizitia solicitata: 15.07.2022

C. Perioada in care achizitia in cauza satisface prezentele nevoi: permanent

D. Gradul de importanta a achizitiei: ridicat

Cele specificate mai sus reprezintă o valoare de 3257 lei (fara TVA).

40.000.

Intocmit,

Dr.Barabas Edith

Medic primar epidemiologie

Dr. BARABAS EDITH
 Medic primar epidemiologie
 0254-11054/125401232

Avizat,

Director financiar contabil,

Ec. Jurj Ovidiu Nicolae

Avizat,

Director medical cu delegare de atributii,

Dr.Radut Ramona

Cont client

Cumparaturi: 0

0787531154
Luni-vineri, 8.00 - 16.30

cauta aici

Home

Produse

Producatori

Pachete promotionale

Cum cumpar

Informatii utile

Despre noi

Contact

Home Lista categorii Centrale Termice Centrale termice pe otel industriale pe combustibil solid \geq 100 KW

Centrala termica pe lemne THERMOSTAHL MCL 250 - 291 kW

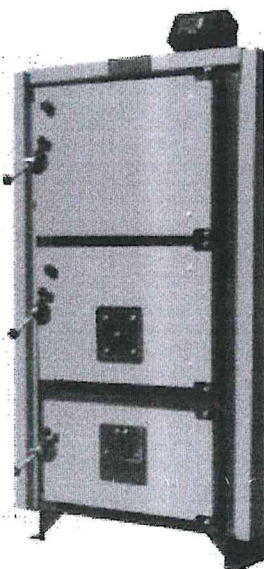

Centrala termica pe lemne THERMOSTAHL MCL 250 - 291 kW

Pret: 53.476⁰⁰ lei cu TVA

1 CUMPARA

139 kW	174 kW	208 kW	232 kW	291 kW	349 kW
465 kW	581 kW	698 kW	814 kW	930 kW	1048 kW

Cod produs: 041516-111

Producator: Thermostahl

Relatii clienti

Contact: 0787531154

Email: comenzi@arenainstalatiilor.ro

CERE INFORMATII

ESTIMARE COST TRANSPORT

Greutate reala/volumetrica: 1600.00 kg

Alegeti judetul ▼

Plata in rate

Credit TBI

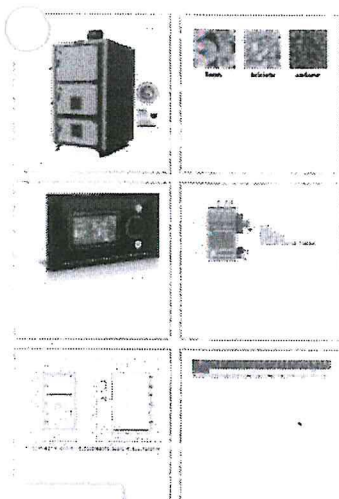

Indepalitate - Termeni



Garantie
3
ani

PIF -ul pentru centralele termice conform PT A

Nota de informare privind prelucrarea datelor cu caracter personal - GPDR

Aplicația Viessmann ViCare

[Specificatii](#) [Descriere](#) [Produse similare](#) [Comentarii](#) [Fisiere atasate](#) [Categoriile recomandate](#)

[Garantia produselor](#) [Modalitati de plata](#) [Articole recomandate](#)

Specificatii produs

Putere [kW]	291
Tip ardere	Ardere conventionala
Automatizare	Reglaj Electronic

Descriere Centrala termica pe lemne THERMOSTAHL MCL 250 - 291 kW

Centrala termica pe lemne THERMOSTAHL MCL 250 - 291 kW

Caracteristici tehnice

Putere nominala	291 kW
Temperatura maxima	95 °C
Presiune maxima	3 bar
Usa alimentare	500 x 810 mm
Lungime lemn	1250 mm
Randament	80 %
Continut de apa	720 litri
Diametru cos de fum	345 mm
Consum orar la P. nom. (lemn)	89-104 kg/h
Record tur/retur	3" / 3"
Conexiune electrica	220/50 V/Hz

MCL este seria industrială de cazane cu funcționare pe combustibil solid, cu gama largă de putere (81-1.162 kW).

Conceput pentru funcționarea cu orice tip de combustibil solid cu diametru minim 30mm: lemn, reziduuri agricole, carbuni, brichete, etc.

Cazanul este echipat cu trei uși: ușa de sus pentru curățare schimbător de căldură, ușa de mijloc pentru încărcare combustibil și ușa de jos pentru îndepărtare cenușă.

Gratarul pentru lemne este format din tevi racite cu apă pentru eficiență maximă.

Pe mijloc este poziționată o flanșă de inspecție, care se poate utiliza pentru montarea unui arzător pe combustibil lichid, ca și soluție alternativă sau de urgență.

Arderea este controlata cu ajutorul unui ventilator montat pe partea din spate a cazanului, aerul fiind distribuit uniform prin intermediul distribuitorului de aer in focar.

Cazanul este echipat cu ventilator modulant si panou de comanda digital care asigura multiple functii de automatizare a cazanului si a instalatiei.

Caracteristici tehnice

Camera de ardere cu forma ovala, ofera volum mare al focarului la dimensiuni exterioare reduse;

Constructie robusta;

Eficienta ridicata;

Schimbator de caldura cu tevi;

Gratar pentru lemne cu circulatie de apa pentru eficienta sporita;

Panou de comanda digital, asigura control cazan si instalatie;

Modulare completa ventilator in functie de temperatura gazelor evacuate;

Recunoastere lipsa combustibil;

Control patru pompe, boiler apa calda, buffer si vana amestec;

Ajustare automata in functie de conditiile meteo, echipat cu senzor de temperatura exterioara;

Control cazan auxiliar.

Combustibili folositi:

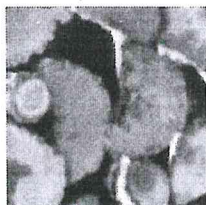

lemn



brichete

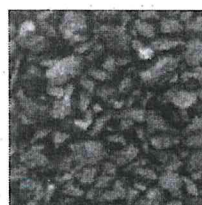

carbune

Panou de comanda

Cazanul este echipat cu panou de comanda digital care ofera control avansat al cazanului si instalatiei. Panoul ofera trei algoritmi diferiti de modulare a ventilatorului.

Designul modular al panoului ofera posibilitate de integrare si extensie BUS pentru controlul altor echipamente.

Lipsa de combustibil este detectata automat, iar cazanul intra in regim de asteptare (stand-by).

Panoul controleaza pompa de incalzire, pompa de apa calda si pompa de recirculare. Poate controla boilerul de apa calda, buffer, o vana de amestec si poate trimite comanda catre un cazan auxiliar. In panou se poate monta termostat de camera.



este echipat standard cu senzor de temperatura exterioara pentru functia „weather.sensitive control“.

Cont client

Cumparaturi: 0

0787531154

Luni-vineri, 8.00 - 16.30

cauta aici

Home

Produse

Producatori

Pachete promotionale

Cum cumpar

Informatii utile

Despre noi

Contact

Home Lista categorii Centrale Termice Centrale termice pe otel industriale pe combustibil solid ≥ 100 kW

Centrala termica pe lemne THERMOSTAHL MCL 300 - 349 kW

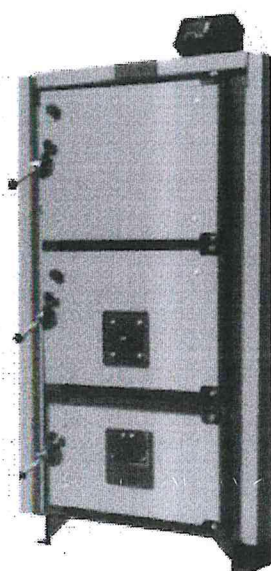

Centrala termica pe lemne THERMOSTAHL MCL 300 - 349 kW

Pret: 60.382⁰⁰ lei cu TVA

1 CUMPARA

139 kW	174 kW	208 kW	232 kW	291 kW	349 kW
465 kW	581 kW	698 kW	814 kW	930 kW	1048 kW

Cod produs: 041516-112

Producator: Thermostahl

Relatii clienti

Contact: 0787531154

Email: comenzi@arenainstalatiilor.ro

CERE INFORMATII

ESTIMARE COST TRANSPORT

Greutate reala/volumetrica: 2130.00 kg

Alegeti judetul ▼

Plata in rate

Credit TBI

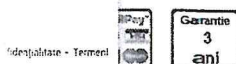
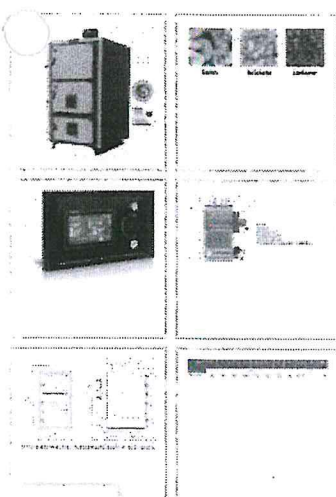

Specificatii	Descriere	Produse similare	Comentarii	Fisiere atasate	Categorii recomandate
Garantia produselor	Modalitati de plata	Articole recomandate			

Specificatii produs

Putere [kW]	349
Tip ardere	Ardere conventionala
Automatizare	Reglaj Electronic

Descriere Centrala termica pe lemne THERMOSTAHL MCL 300 - 349 kW

Centrala termica pe lemne THERMOSTAHL MCL 300 - 349 kW

Caracteristici tehnice

Putere nominala	349 kW
Temperatura maxima	95 °C
Presiune maxima	3 bar
Usa alimentare	500 x 810 mm
Lungime lemn	1500 mm
Randament	80 %
Continut de apa	820 litri
Diametru cos de fum	395 mm
Consum orar la P. nom. (lemn)	107-115 kg/h
Inchisori tur/retur	DN 100 / DN 100
Conexiune electrica	220/50 V/Hz

MCL este seria industrială de cazane cu funcționare pe combustibil solid, cu gama largă de putere (81-1.162 kW).

Conceput pentru funcționarea cu orice tip de combustibil solid cu diametru minim 30mm: lemn, reziduuri agricole, carbuni, brichete, etc.

Cazanul este echipat cu trei uși: ușa de sus pentru curățare schimbator de caldura, ușa de mijloc pentru încărcare combustibil și ușa de jos pentru îndepărtare cenușă.

Gratarul pentru lemne este format din tevi racite cu apa pentru eficiența maximă.

Pe mijloc este poziționată o flanșă de inspecție, care se poate utiliza pentru montarea unui arzător pe combustibil lichid, ca și soluție alternativă sau de urgență.

Arderea este controlata cu ajutorul unui ventilator montat pe partea din spate a cazanului, aerul fiind distribuit uniform prin intermediul distribuitorului de aer in focar.

Cazanul este echipat cu ventilator moduland si panou de comanda digital care asigura multiple functii de automatizare a cazanului si a instalatiei.

Caracteristici tehnice

Camera de ardere cu forma ovala, ofera volum mare al focarului la dimensiuni exterioare reduse;

Constructie robusta;

Eficienta ridicata;

Schimbator de caldura cu tevi;

Gratar pentru lemne cu circulatie de apa pentru eficienta sporita;

Panou de comanda digital, asigura control cazan si instalatie;

Modulare completa ventilator in functie de temperatura gazelor evacuate;

Recunoastere lipsa combustibil;

Control patru pompe, boiler apa calda, buffer si vana amestec;

Ajustare automata in functie de conditiile meteo, echipat cu senzor de temperatura exterioara;

Control cazan auxiliar.

Combustibili folositi:

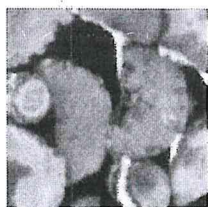

lemn



brichete

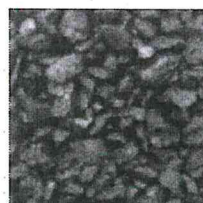

carbune

Panou de comanda

Cazanul este echipat cu panou de comanda digital care ofera control avansat al cazanului si instalatiei. Panoul ofera trei algoritmi diferiti de modulare a ventilatorului.

Designul modular al panoului ofera posibilitate de integrare si extensie BUS pentru controlul altor echipamente.

Lipsa de combustibil este detectata automat, iar cazanul intra in regim de asteptare (stand-by).

Panoul controleaza pompa de incalzire, pompa de apa calda si pompa de recirculare. Poate controla boilerul de apa calda, buffer, o vana de amestec si poate trimite comanda catre un cazan auxiliar. In panou se poate monta termostat de camera.



este echipat standard cu senzor de temperatura exterioara pentru functia „weather sensitive control“.

JUDEȚUL: HUNEDOARA

Unitatea administrativ - teritorială : CONSILIUL JUDETEAN HUNEDOARA

Institutie publică: SANATORIUL DE PNEUMOFIZIOLOGIE BRAD

11/02

**BUGETUL INSTITUȚIILOR PUBLICE ȘI ACTIVITĂȚILOR FINANȚATE INTEGRAL
SAU PARȚIAL DIN VENITURI PROPRII, PE ANUL 2022 ȘI ESTIMĂRI PENTRU ANII 2023-2025 - CHELTUIELI**

- mii lei -

DENUMIREA INDICATORILOR	Cod indicator	Buget initial 2022	Influente	Buget rectificat 2022	Estimari		
					2023	2024	2025
TOTAL CHELTUIELI - SECTIUNEA DE FUNCTIONARE + SECTIUNEA DE DEZVOLTARE (cod 50.10+59.10+63.10+70.10+74.10+79.10)	49.10	18328,7	350	18678,7	18856,26	18837,83	18800,97
Partea I-a SERVICII PUBLICE GENERALE (cod 54.10+55.10)	50.10						
Alte servicii publice generale (cod 54.10.10+54.10.50)	54.10						
Din total capitol:							
Servicii publice comunitare de evidență a persoanelor	54.10.10						
Alte servicii publice generale	54.10.50						
Tranzactii privind datoria publica si imprumuturi	55.10						
Partea a II-a APARARE, ORDINE PUBLICA SI SIGURANTA NATIONALA (cod 61.10)	59.10						
Ordine publica si siguranta nationala (cod 61.10.03+61.10.05+61.10.50)	61.10						
Din total capitol:							
Ordine publica (cod 61.10.03.04)	61.10.03						
Politie locala	61.10.03.04						
Protectie civila si protectie contra incendiilor	61.10.05						
Alte cheltuieli în domeniul ordinii publice și siguranței naționale	61.10.50						
Partea a III-a CHELTUIELI SOCIAL-CULTURALE (COD 65.10+66.10+67.10+68.10)	63.10						
Invatamant (cod 65.10.03+65.10.04+65.10.05+65.10.07+65.10.11+65.10.50)	65.10						
Din total capitol:							

DENUMIREA INDICATORILOR	Cod indicator	Buget initial 2022	Influente	Buget rectificat 2022	Estimari		
					2023	2024	2025
Învatamânt prescolar si primar (COD 65.10.03.01+65.10.03.02)	65.10.03						
Învatamânt prescolar	65.10.03.01						
Învatamânt primar	65.10.03.02						
Învatamânt secundar (cod 65.10.04.01 la cod 65.10.04.03)	65.10.04						
Învatamânt secundar inferior	65.10.04.01						
Învatamânt secundar superior	65.10.04.02						
Invatamant profesional	65.10.04.03						
Învatamânt postliceal	65.10.05						
Învatamânt nedefinibil prin nivel (COD 65.10.07.04)	65.10.07						
Învatamânt special	65.10.07.04						
Servicii auxiliare pentru educatie (cod 65.10.11.03+65.10.11.30)	65.10.11						
Internate si cantine pentru elevi	65.10.11.03						
Alte servicii auxiliare	65.10.11.30						
Alte cheltuieli în domeniul învățământului	65.10.50						
Sanatate (cod 66.10.06+66.10.08+66.10.50)	66.10	18328,7	350	18678,7	18856,26	18837,83	18800,97
Din total capitol:							
Servicii medicale în unități sanitare cu paturi (cod 66.10.06.01+66.10.06.03)	66.10.06	18328,7	350	18678,7	18856,26	18837,83	18800,97
Spitale generale	66.10.06.01	18328,7	350	18678,7	18856,26	18837,83	18800,97
Unitati medico-sociale	66.10.06.03						
Servicii de sanatate publica	66.10.08						
Alte cheltuieli in domeniul sanatatii (cod 66.10.50.50)	66.10.50						
Alte institutii si actiuni sanitare	66.10.50.50						
Cultura, recreere si religie (67.10.03+67.10.05+67.10.50)	67.10						
Din total capitol:							
Servicii culturale (cod 67.10.03.03 la cod 67.10.03.07+67.10.03.09 la cod 67.10.03.11+67.10.03.14+67.10.03.15+67.10.03.30)	67.10.03						
Muzee	67.10.03.03						
Institutii publice de spectacole si concerte	67.10.03.04						
Scoli populare de arta si meserii	67.10.03.05						
Case de cultura	67.10.03.06						

DENUMIREA INDICATORILOR	Cod indicator	Buget initial 2022	Influente	Buget rectificat 2022	Estimari		
					2023	2024	2025
Camine culturale	67.10.03.07						
Universitati populare	67.10.03.09						
Presa	67.10.03.10						
Edituri	67.10.03.11						
Centre culturale	67.10.03.14						
Gradini botanice	67.10.03.15						
Alte servicii culturale	67.10.03.30						
Servicii recreative si sportive (cod 67.10.05.01)	67.10.05						
Sport	67.10.05.01						
Alte servicii în domeniile culturii, recreerii si religiei	67.10.50						
Asigurari si asistenta sociala (cod 68.10.05 + 68.10.12 + 68.10.50)	68.10						
Din total capitol:							
Asistenta sociala in caz de boli si invaliditati (cod 68.10.05.02)	68.10.05						
Asistenta sociala in caz de invaliditate	68.10.05.02						
Unitati de asistenta medico-sociale	68.10.12						
Alte cheltuieli în domeniul asigurărilor și asistenței sociale (cod 68.10.50.50)	68.10.50						
Alte cheltuieli in domeniul asistentei sociale	68.10.50.50						
Partea a IV-a SERVICII SI DEZVOLTARE PUBLICA, LOCUINTE, MEDIU SI APE (cod 70.10+74.10)							
Locuinte, servicii si dezvoltare publica (cod 70.10.03+70.10.04+70.10.50)	70.10						
Din total capitol:							
Locuinte (cod 70.10.03.01+ 70.10.03.30)	70.10.03						
Dezvoltarea sistemului de locuinte	70.10.03.01						
Alte cheltuieli in domeniul locuintelor	70.10.03.30						
Servicii și dezvoltare publică	70.10.04						
Alte servicii în domeniile locuintelor, serviciilor si dezvoltarii comunale	70.10.50						
Protectia mediului (cod 74.10.03+74.10.04+74.10.05+74.10.50)	74.10						
Din total capitol:							
Reducerea si controlul poluarii	74.10.03						

DENUMIREA INDICATORILOR	Cod indicator	Buget initial 2022	Influente	Buget rectificat 2022	Estimari		
					2023	2024	2025
Protectia biosferei si a mediului natural	74.10.04						
Salubritate si gestiunea deseurilor (cod 74.10.05.01+74.10.05.02)	74.10.05						
Salubritate	74.10.05.01						
Colectarea, tratarea si distrugerea deseurilor	74.10.05.02						
Alte servicii în domeniul protecției mediului	74.10.50						
Partea a V-a ACTIUNI ECONOMICE (cod 80.10 + 83.10 + 84.10 + 87.10)	79.10						
Actiuni generale economice, comerciale si de munca (cod 80.10.01)	80.10						
Din total capitol:							
Actiuni generale economice si comerciale (cod 80.10.01.30)	80.10.01						
Alte cheltuieli pentru actiuni generale economice si comerciale	80.10.01.30						
Agricultura, silvicultura, piscicultura si vanatoare (cod 83.10.03+83.10.04+83.10.50)	83.10						
Din total capitol:							
Agricultura (cod 83.10.03.07+83.10.03.30)	83.10.03						
Camere agricole	83.10.03.07						
Alte cheltuieli în domeniul agriculturii	83.10.03.30						
Silvicultura	83.10.04						
Alte cheltuieli in domeniul agriculturii, silviculturii, pisciculturii si vanatorii	83.10.50						
Transporturi (cod 84.10.50)	84.10						
Din total capitol:							
Alte cheltuieli în domeniul transporturilor	84.10.50						
Alte actiuni economice (cod 87.10.50)	87.10						
Din total capitol:							
Alte actiuni economice	87.10.50						
Partea VII-a REZERVE, EXCEDENT / DEFICIT	96.10						
EXCEDENT 98.10.96 + 98.10.97	98.10						
Excedentul secțiunii de funcționare	98.10.96						
Excedentul secțiunii de dezvoltare	98.10.97						
DEFICIT ¹⁾ 99.10.96 + 99.10.97	99.10						

DENUMIREA INDICATORILOR	Cod indicator	Buget initial 2022	Influente	Buget rectificat 2022	Estimari		
					2023	2024	2025
Deficitul secțiunii de funcționare	99.10.96						
Deficitul secțiunii de dezvoltare	99.10.97						
TOTAL CHELTUIELI - SECTIUNEA DE FUNCTIONARE (cod 50.10+59.10+63.10+70.10+74.10+79.10)	49.10	18223,99	237	18460,99	18856,26336	18837,83104	18800,9664
Partea I-a SERVICII PUBLICE GENERALE (cod 54.10+55.10)	50.10						
Alte servicii publice generale (cod 54.10.10+54.10.50)	54.10						
Din total capitol:							
Servicii publice comunitare de evidență a persoanelor	54.10.10						
Alte servicii publice generale	54.10.50						
Tranzactii privind datoria publica si imprumuturi	55.10						
Partea a II-a APARARE, ORDINE PUBLICA SI SIGURANTA NATIONALA (cod 61.10)	59.10						
Ordine publica si siguranta nationala (cod 61.10.03+61.10.05+61.10.50)	61.10						
Din total capitol:							
Ordine publica (cod 61.10.03.04)	61.10.03						
Politie locala	61.10.03.04						
Protectie civila si protectie contra incendiilor	61.10.05						
Alte cheltuieli în domeniul ordinii publice și siguranței naționale	61.10.50						
Partea a III-a CHELTUIELI SOCIAL-CULTURALE (COD 65.10+66.10+67.10+68.10)	63.10						
Invatamant (cod 65.10.03+65.10.04+65.10.05+65.10.07+65.10.11+65.10.50)	65.10						
Din total capitol:							
Învatamânt prescolar si primar (COD 65.10.03.01+65.10.03.02)	65.10.03						
Învatamânt prescolar	65.10.03.01						
Învatamânt primar	65.10.03.02						
Învatamânt secundar (cod 65.10.04.01 la cod 65.10.04.03)	65.10.04						
Învatamânt secundar inferior	65.10.04.01						
Învatamânt secundar superior	65.10.04.02						
Invatamant profesional	65.10.04.03						

DENUMIREA INDICATORILOR	Cod indicator	Buget initial 2022	Influente	Buget rectificat 2022	Estimari		
					2023	2024	2025
Învatamânt postliceal	65.10.05						
Învatamânt nedefinibil prin nivel (COD 65.10.07.04)	65.10.07						
Învatamânt special	65.10.07.04						
Servicii auxiliare pentru educatie (cod 65.10.11.03+65.10.11.30)	65.10.11						
Internate si cantine pentru elevi	65.10.11.03						
Alte servicii auxiliare	65.10.11.30						
Alte cheltuieli în domeniul învățământului	65.10.50						
Sanatate (cod 66.10.06+66.10.08+66.10.50)	66.10	18223,99	237	18460,99	18856,26	18837,83	18800,97
Din total capitol:							
Servicii medicale în unități sanitare cu paturi (cod 66.10.06.01+66.10.06.03)	66.10.06	18223,99	237	18460,99	18856,26	18837,83	18800,97
Spitale generale	66.10.06.01	18223,99	237	18460,99	18856,26	18837,83	18800,97
Unitati medico-sociale	66.10.06.03						
Servicii de sanatate publica	66.10.08						
Alte cheltuieli in domeniul sanatatii (cod 66.10.50.50)	66.10.50						
Alte institutii si actiuni sanitare	66.10.50.50						
Cultura, recreere si religie (67.10.03+67.10.05+67.10.50)	67.10						
Din total capitol:							
Servicii culturale (cod 67.10.03.03 la cod 67.10.03.07+67.10.03.09 la cod 67.10.03.11+67.10.03.14+67.10.03.15+67.10.03.30)	67.10.03						
Muze	67.10.03.03						
Institutii publice de spectacole si concerte	67.10.03.04						
Scoli populare de arta si meserii	67.10.03.05						
Case de cultura	67.10.03.06						
Camine culturale	67.10.03.07						
Universitati populare	67.10.03.09						
Presa	67.10.03.10						
Edituri	67.10.03.11						
Centre culturale	67.10.03.14						
Gradini botanice	67.10.03.15						
Alte servicii culturale	67.10.03.30						

DENUMIREA INDICATORILOR	Cod indicator	Buget initial 2022	Influente	Buget rectificat 2022	Estimari		
					2023	2024	2025
Servicii recreative si sportive (cod 67.10.05.01)	67.10.05						
Sport	67.10.05.01						
Alte servicii în domeniile culturii, recreerii si religiei	67.10.50						
Asigurari si asistenta sociala (cod 68.10.05 + 68.10.12 + 68.10.50)	68.10						
Din total capitol:							
Asistenta sociala în caz de boli si invaliditati (cod 68.10.05.02)	68.10.05						
Asistenta sociala în caz de invaliditate	68.10.05.02						
Unitati de asistenta medico-sociale	68.10.12						
Alte cheltuieli în domeniul asigurărilor și asistenței sociale (cod 68.10.50.50)	68.10.50						
Alte cheltuieli în domeniul asistentei sociale	68.10.50.50						
Partea a IV-a SERVICII SI DEZVOLTARE PUBLICA, LOCUINTE, MEDIU SI APE (cod 70.10+74.10)							
Locuinte, servicii si dezvoltare publica (cod 70.10.03+70.10.04+70.10.50)	70.10						
Din total capitol:							
Locuinte (cod 70.10.03.01+ 70.10.03.30)	70.10.03						
Dezvoltarea sistemului de locuinte	70.10.03.01						
Alte cheltuieli în domeniul locuintelor	70.10.03.30						
Servicii și dezvoltare publică	70.10.04						
Alte servicii în domeniile locuintelor, serviciilor si dezvoltarii comunale	70.10.50						
Protectia mediului (cod 74.10.03+74.10.04+74.10.05+74.10.50)	74.10						
Din total capitol:							
Reducerea si controlul poluarii	74.10.03						
Protectia biosferei si a mediului natural	74.10.04						
Salubritate si gestiunea deseurilor (cod 74.10.05.01+74.10.05.02)	74.10.05						
Salubritate	74.10.05.01						
Colectarea, tratarea si distrugerea deseurilor	74.10.05.02						
Alte servicii în domeniul protecției mediului	74.10.50						

DENUMIREA INDICATORILOR	Cod indicator	Buget initial 2022	Influente	Buget rectificat 2022	Estimari		
					2023	2024	2025
Partea a V-a ACTIUNI ECONOMICE (cod 80.10 + 83.10 + 84.10 + 87.10)	79.10						
Actiuni generale economice, comerciale si de munca (cod 80.10.01)	80.10						
Din total capitol:							
Actiuni generale economice si comerciale (cod 80.10.01.30)	80.10.01						
Alte cheltuieli pentru actiuni generale economice si comerciale	80.10.01.30						
Agricultura, silvicultura, piscicultura si vanatoare (cod 83.10.03+83.10.04+83.10.50)	83.10						
Din total capitol:							
Agricultura (cod 83.10.03.07+83.10.03.30)	83.10.03						
Camere agricole	83.10.03.07						
Alte cheltuieli în domeniul agriculturii	83.10.03.30						
Silvicultura	83.10.04						
Alte cheltuieli in domeniul agriculturii, silviculturii, pisciculturii si vanatorii	83.10.50						
Transporturi (cod 84.10.50)	84.10						
Din total capitol:							
Alte cheltuieli în domeniul transporturilor	84.10.50						
Alte actiuni economice (cod 87.10.50)	87.10						
Din total capitol:							
Alte actiuni economice	87.10.50						
Partea VII-a REZERVA, EXCEDENT / DEFICIT	96.10						
EXCEDENT 98.10.96	98.10						
Excedentul secțiunii de funcționare	98.10.96						
DEFICIT ¹⁾ 99.10.96	99.10						
Deficitul secțiunii de funcționare	99.10.96						
TOTAL CHELTUIELI - SECTIUNEA DE DEZVOLTARE (cod 50.10+59.10+63.10+70.10+74.10+79.10)	49.10	104,71	113	217,71	0	0	0
Partea I-a SERVICII PUBLICE GENERALE (cod 54.10)	50.10						
Alte servicii publice generale (cod 54.10.10+54.10.50)	54.10						
Din total capitol:							

DENUMIREA INDICATORILOR	Cod indicator	Buget initial 2022	Influente	Buget rectificat 2022	Estimari		
					2023	2024	2025
Servicii publice comunitare de evidență a persoanelor	54.10.10						
Alte servicii publice generale	54.10.50						
Partea a II-a APARARE, ORDINE PUBLICA SI SIGURANTA NATIONALA (cod 61.10)	59.10						
Ordine publica si siguranta nationala (cod 61.10.03+61.10.05+61.10.50)	61.10						
Din total capitol:							
Ordine publica (cod 61.10.03.04)	61.10.03						
Politie locala	61.10.03.04						
Protectie civila si protectie contra incendiilor	61.10.05						
Alte cheltuieli în domeniul ordinii publice și siguranței naționale	61.10.50						
Partea a III-a CHELTUIELI SOCIAL-CULTURALE (COD 65.10+66.10+67.10+68.10)	63.10						
Invatamant (cod 65.10.03+65.10.04+65.10.05+65.10.07+65.10.11+65.10.50)	65.10						
Din total capitol:							
Învatamânt prescolar si primar (COD 65.10.03.01+65.10.03.02)	65.10.03						
Învatamânt prescolar	65.10.03.01						
Învatamânt primar	65.10.03.02						
Învatamânt secundar (cod 65.10.04.01 la cod 65.10.04.03)	65.10.04						
Învatamânt secundar inferior	65.10.04.01						
Învatamânt secundar superior	65.10.04.02						
Invatamant profesional	65.10.04.03						
Învatamânt postliceal	65.10.05						
Învatamânt nedefinibil prin nivel (COD 65.10.07.04)	65.10.07						
Învatamânt special	65.10.07.04						
Servicii auxiliare pentru educatie (cod 65.10.11.03+65.10.11.30)	65.10.11						
Internate si cantine pentru elevi	65.10.11.03						
Alte servicii auxiliare	65.10.11.30						
Alte cheltuieli în domeniul învățământului	65.10.50						
Sanatate (cod 66.10.06+66.10.08+66.10.50)	66.10	104,71	113	217,71	0	0	0
Din total capitol:							
Servicii medicale în unități sanitare cu paturi (cod 66.10.06.01+66.10.06.03)	66.10.06	104,71	113	217,71	0	0	0

DENUMIREA INDICATORILOR	Cod indicator	Buget initial 2022	Influente	Buget rectificat 2022	Estimari		
					2023	2024	2025
Spitale generale	66.10.06.01	104,71	113	217,71	0	0	0
Unitati medico-sociale	66.10.06.03						
Servicii de sanatate publica	66.10.08						
Alte cheltuieli in domeniul sanatatii (cod 66.10.50.50)	66.10.50						
Alte institutii si actiuni sanitare	66.10.50.50						
Cultura, recreere si religie (67.10.03+67.10.05+67.10.50)	67.10						
Din total capitol:							
Servicii culturale (cod 67.10.03.03 la cod 67.10.03.07+67.10.03.09 la cod 67.10.03.11+67.10.03.14+67.10.03.15+67.10.03.30)	67.10.03						
Muzee	67.10.03.03						
Institutii publice de spectacole si concerte	67.10.03.04						
Scoli populare de arta si meserii	67.10.03.05						
Case de cultura	67.10.03.06						
Camine culturale	67.10.03.07						
Universitati populare	67.10.03.09						
Presa	67.10.03.10						
Edituri	67.10.03.11						
Centre culturale	67.10.03.14						
Gradini botanice	67.10.03.15						
Alte servicii culturale	67.10.03.30						
Servicii recreative si sportive (cod 67.10.05.01)	67.10.05						
Sport	67.10.05.01						
Alte servicii în domeniile culturii, recreerii si religiei	67.10.50						
Asigurari si asistenta sociala (cod 68.10.05 + 68.10.12 + 68.10.50)	68.10						
Din total capitol:							
Asistenta sociala in caz de boli si invaliditati (cod 68.10.05.02)	68.10.05						
Asistenta sociala in caz de invaliditate	68.10.05.02						
Unitati de asistenta medico-sociale	68.10.12						

DENUMIREA INDICATORILOR	Cod indicator	Buget initial 2022	Influente	Buget rectificat 2022	Estimari		
					2023	2024	2025
Alte cheltuieli în domeniul asigurărilor și asistenței sociale (cod 68.10.50.50)	68.10.50						
Alte cheltuieli în domeniul asistenței sociale	68.10.50.50						
Partea a IV-a SERVICII SI DEZVOLTARE PUBLICA, LOCUINTE, MEDIU SI APE (cod 70.10+74.10)							
Locuinte, servicii si dezvoltare publica (cod 70.10.03+70.10.04+70.10.50)	70.10						
Din total capitol:							
Locuinte (cod 70.10.03.01+ 70.10.03.30)	70.10.03						
Dezvoltarea sistemului de locuinte	70.10.03.01						
Alte cheltuieli în domeniul locuintelor	70.10.03.30						
Servicii și dezvoltare publică	70.10.04						
Alte servicii în domeniile locuintelor, serviciilor si dezvoltării comunale	70.10.50						
Protectia mediului (cod 74.10.03+74.10.04+74.10.05+74.10.50)	74.10						
Din total capitol:							
Reducerea si controlul poluarii	74.10.03						
Protectia biosferei si a mediului natural	74.10.04						
Salubritate si gestiunea deșeurilor (cod 74.10.05.01+74.10.05.02)	74.10.05						
Salubritate	74.10.05.01						
Colectarea, tratarea si distrugerea deșeurilor	74.10.05.02						
Alte servicii în domeniul protecției mediului	74.10.50						
Partea a V-a ACTIUNI ECONOMICE (cod 80.10 + 83.10 + 84.10 + 87.10)	79.10						
Actiuni generale economice, comerciale si de munca (cod 80.10.01)	80.10						
Din total capitol:							
Actiuni generale economice si comerciale (cod 80.10.01.30)	80.10.01						
Alte cheltuieli pentru actiuni generale economice si comerciale	80.10.01.30						
Agricultura, silvicultura, piscicultura si vanatoare (cod 83.10.03+83.10.04+83.10.50)	83.10						
Din total capitol:							
Agricultura (cod 83.10.03.07+83.10.03.30)	83.10.03						
Camere agricole	83.10.03.07						

DENUMIREA INDICATORILOR	Cod indicator	Buget initial 2022	Influente	Buget rectificat 2022	Estimari		
					2023	2024	2025
Alte cheltuieli în domeniul agriculturii	83.10.03.30						
Silvicultura	83.10.04						
Alte cheltuieli în domeniul agriculturii, silviculturii, pisciculturii și vanatorii	83.10.50						
Transporturi (cod 84.10.50)	84.10						
Din total capitol:							
Alte cheltuieli în domeniul transporturilor	84.10.50						
Alte actiuni economice (cod 87.10.50)	87.10						
Din total capitol:							
Alte actiuni economice	87.10.50						
Partea VII-a REZERVE, EXCEDENT / DEFICIT	96.10						
EXCEDENT (98.10.97)	98.10						
Excedentul secțiunii de dezvoltare	98.10.97						
DEFICIT ¹⁾ (99.10.97)	99.10						
Deficitul secțiunii de dezvoltare	99.10.97						

NOTA:

- 1) finanțat din excedentul anilor precedenți
- Fiecare capitol, subcapitol și paragraf de cheltuieli se detaliază în mod corespunzător, conform clasificăției economice.

ORDONATOR TERȚIAR DE CREDITE
MANAGER INTERIMAR,
Ec. STOLNICU ELIANA

DIRECTOR FINANCIAR CONTABIL, | /
Ec. JURJ OVIDIU

JUDEȚUL: HUNEDOARA

Unitatea administrativ - teritorială : CONSILIUL JUDETEAN HUNEDOARA

Instituția publică: SANATORIUL DE PNEUMOFIZIOLOGIE BRAD

11/02

**BUGETUL INSTITUȚIILOR PUBLICE ȘI ACTIVITĂȚILOR FINANȚATE INTEGRAL
SAU PARȚIAL DIN VENITURI PROPRII, PE ANUL 2022 ȘI ESTIMĂRI PENTRU ANII 2023-2025 - VENITURI**

- mii lei -

DENUMIREA INDICATORILOR	Cod indicator	Buget initial 2022	Influente	Buget rectificat 2022	Estimari		
					2023	2024	2025
TOTAL VENITURI (cod 00.02+00.15+00.16+00.17+45.10+46.10+48.10)	00.01	18308,73	350	18658,73	11111,04	11100,18	11078,45
I. VENITURI CURENTE (cod 00.03+00.12)	00.02	9511,23	0	9511,23	9729,99	9720,48	9701,45
A. VENITURI FISCALE (cod 00.10)	00.03	0	0	0	0	0	0
A4. IMPOZITE SI TAXE PE BUNURI SI SERVICII (cod 15.10)	00.10	0	0	0	0	0	0
Taxe pe servicii specifice (cod 15.10.01+15.10.50)	15.10	0	0	0	0	0	0
Impozit pe spectacole	15.10.01						
Alte taxe pe servicii specifice	15.10.50						
C. VENITURI NEFISCALE (cod 00.13+00.14)	00.12	9511,23	0	9511,23	9729,99	9720,48	9701,45
C1. VENITURI DIN PROPRIETATE (cod 30.10+31.10)	00.13	0	0	0	0	0	0
Venituri din proprietate (cod 30.10.05+30.10.08+30.10.09+30.10.50)	30.10	0	0	0	0	0	0
Venituri din concesiuni si inchirieri (cod 30.10.05.30)	30.10.05	0	0	0	0	0	0
Alte venituri din concesiuni si inchirieri de catre institutiile publice	30.10.05.30						
Venituri din dividende (cod 30.10.08.02+ 30.10.08.03)	30.10.08						
Venituri din dividende de la alți plătitori*)	30.10.08.02	X	X	X	X	X	X
Dividende de la societățile și companiile naționale și societățile cu capital majoritar de stat*)	30.10.08.03	X	X	X	X	X	X
Venituri din utilizarea pasunilor comunale	30.10.09						
Alte venituri din proprietate	30.10.50						
Venituri din dobanzi(cod31.10.03)	31.10	0	0	0	0	0	0
Alte venituri din dobanzi	31.10.03						
C2. VANZARI DE BUNURI SI SERVICII (cod 33.10+34.10+35.10+36.10+37.10)	00.14	9511,23	0	9511,23	9729,99	9720,48	9701,45

DENUMIREA INDICATORILOR	Cod indicator	Buget initial 2022	Influente	Buget rectificat 2022	Estimari		
					2023	2024	2025
Venituri din prestari de servicii si alte activitati (cod 33.10.05+33.10.08+33.10.09+33.10.13+33.10.14+33.10.16+33.10.17+33.10.19+33.10.2 0+33.10.21+33.10.30 la 33.10.32+33.10.50)	33.10	9511,23	0	9511,23	9729,99	9720,48	9701,45
Taxe si alte venituri in învățământ	33.10.05						
Venituri din prestări de servicii	33.10.08	7,2		7,2	7,37	7,36	7,34
Taxe și alte venituri din protecția mediului	33.10.09						
Contributia de intretinere a persoanelor asistate	33.10.13						
Contributia elevilor si studentilor pentru internate, camine si cantine	33.10.14						
Venituri din valorificarea produselor obtinute din activitatea proprie sau anexa	33.10.16						
Venituri din organizarea de cursuri de calificare si conversie profesionala, specializare si perfectionare	33.10.17						
Venituri din serbari si spectacole scolare, manifestari culturale, artistice si sportive	33.10.19						
Venituri din cercetare	33.10.20						
Venituri din contractele incheiate cu casele de asigurari sociale de sanatate	33.10.21	9382,28		9382,28	9598,07	9588,69	9569,93
Venituri din contractele incheiate cu directiile de sanatate publica din sume alocate de la bugetul de stat	33.10.30	120		120	122,76	122,64	122,40
Venituri din contractele incheiate cu directiile de sanatate publica din sume alocate din veniturile proprii ale Ministerului Sanatatii	33.10.31						
Venituri din contractele incheiate cu institutiile de medicina legala	33.10.32						
Alte venituri din prestari de servicii si alte activitati	33.10.50	1,75		1,75	1,79	1,79	1,79
Venituri din taxe administrative, eliberari permise (cod 34.10.50)	34.10	0	0	0	0	0	0
Alte venituri din taxe administrative, eliberari permise	34.10.50						
Amenzi, penalitati si confiscari (cod 35.10.50)	35.10	0	0	0	0	0	0
Alte amenzi, penalitati si confiscari	35.10.50						
Diverse venituri (cod 36.10.04 +36.10.50)	36.10	0	0	0	0	0	0
Venituri din producerea riscurilor asigurate	36.10.04						
Alte venituri	36.10.50						
Transferuri voluntare, altele decât subvențiile (cod 37.10.01 + 37.10.03 + 37.10.04 + 37.10.50)	37.10	0	0	0	0	0	0
Donații și sponsorizări**)	37.10.01	X	X	X	X	X	X
Vărsăminte din sectiunea de funcționare pentru finanțarea secțiunii de dezvoltare a bugetului local(cu semnul minus)	37.10.03						

DENUMIREA INDICATORILOR	Cod indicator	Buget initial 2022	Influente	Buget rectificat 2022	Estimari		
					2023	2024	2025
Vărsăminte din secțiunea de funcționare	37.10.04						
Alte transferuri voluntare	37.10.50						
II. VENITURI DIN CAPITAL (cod 39.10)	00.15	0	0	0	0	0	0
Venituri din valorificarea unor bunuri (cod 39.10.01+39.10.50)	39.10	0	0	0	0	0	0
Venituri din valorificarea unor bunuri ale institutiilor publice	39.10.01						
Alte venituri din valorificarea unor bunuri	39.10.50						
III. OPERAȚIUNI FINANCIARE (cod 40.10+41.10)	00.16	0	0	0	0	0	0
Încasări din rambursarea împrumuturilor acordate (cod 40.10.15+ 40.10.16)	40.10						
Sume utilizate din excedentul anului precedent pentru efectuarea de cheltuieli (cod 40.10.15.01+40.10.15.02)	40.10.15	X	X	X	X	X	X
Sume utilizate de administrațiile locale din excedentul anului precedent pentru secțiunea de funcționare	40.10.15.01	X	X	X	X	X	X
Sume utilizate de administrațiile locale din excedentul anului precedent pentru secțiunea de dezvoltare	40.10.15.02	X	X	X	X	X	X
Sume primite în cadrul mecanismului decontării cererilor de plată*)	40.10.16	X	X	X	X	X	X
Alte operațiuni financiare (cod 41.10.06+41.10.11)	41.10	0	0	0	0	0	0
Sume din excedentul anului precedent pentru acoperirea golurilor temporare de casă**)	41.10.06	X	X	X	X	X	X
Împrumuturi de la bugetul local	41.10.11						
IV. SUBVENTII (cod 00.18)	00.17	8797,5	350	9147,5	1381,05	1379,70	1377,00
SUBVENTII DE LA ALTE NIVELE ALE ADMINISTRATIEI PUBLICE (cod 42.10+43.10)	00.18	8797,5	350	9147,5	1381,05	1379,70	1377,00
Subvenții de la bugetul de stat (cod 42.10.11+42.10.39+42.10.43+42.10.62+42.10.70+42.10.81+42.10.82+42.10.88+42.10.89)	42.10	0	0	0	0	0	0
Subvenții de la bugetul de stat pentru spitale	42.10.11						
Subvenții de la bugetul de stat către instituții publice finanțate parțial sau integral din venituri proprii pentru proiecte finanțate din FEN postaderare***)	42.10.39						
Sume primite de instituțiile publice și activitățile finanțate integral sau parțial din venituri proprii în cadrul programelor FEAGA implementate de APIA	42.10.43						
Sume alocate din bugetul de stat aferente corecțiilor financiare	42.10.62						

DENUMIREA INDICATORILOR	Cod indicator	Buget initial 2022	Influente	Buget rectificat 2022	Estimari		
					2023	2024	2025
Subvenții de la bugetul de stat către instituții publice finanțate parțial sau integral din venituri proprii necesare susținerii derulării proiectelor finanțate din fonduri externe nerambursabile (FEN) postaderare aferente perioadei de programare 2014-2020****)	42.10.70						
Sume alocate pentru indemnizații aferente suspendării temporare a contractului de activitate sportivă	42.10.81						
Sume alocate pentru stimulentele de risc	42.10.82						
Alocări de sume din PNRR aferente asistenței financiare nerambursabile (cod 42.10.88.01 la 42.10.88.03)	42.10.88	0	0	0	0	0	0
Fonduri europene nerambursabile	42.10.88.01						
Finantare publica naționala	42.10.88.02						
Sume aferente TVA	42.10.88.03						
Alocări de sume din PNRR aferente componentei împrumuturi (cod 42.10.89.01 la 42.10.89.03)	42.10.89	0	0	0	0	0	0
Fonduri din împrumut rambursabil	42.10.89.01						
Finantare publica naționala	42.10.89.02						
Sume aferente TVA	42.10.89.03						
SUBVENȚII DE LA ALTE ADMINISTRATII (cod 43.10.09+43.10.10+43.10.14+43.10.15+43.10.16+43.10.17+43.10.19+43.10.25 la 43.10.27+43.10.31+43.10.33+ 43.10.40)	43.10	8797,5	350	9147,5	1381,05	1379,70	1377,00
Subvenții pentru instituții publice	43.10.09						
Subvenții din bugetele locale pentru finanțarea cheltuielilor curente din domeniul sănătății	43.10.10	900	237	1137	1163,15	1162,01	1159,74
Subvenții din bugetele locale pentru finanțarea cheltuielilor de capital din domeniul sănătății	43.10.14	100	113	213	217,90	217,69	217,26
Subvenții din bugetul local pentru finanțarea camerelor agricole	43.10.15						
Sume din bugetul de stat către bugetele locale pentru finanțarea investițiilor în sănătate (cod 43.10.16.01+43.10.16.02+43.10.16.03)	43.10.16	0	0	0	0,00	0,00	0,00

DENUMIREA INDICATORILOR	Cod indicator	Buget initial 2022	Influente	Buget rectificat 2022	Estimari		
					2023	2024	2025
Sume din bugetul de stat către bugetele locale pentru finanțarea aparatului medical și echipamentelor de comunicații în urgență în sănătate	43.10.16.01						
Sume din bugetul de stat către bugetele locale pentru finanțarea reparațiilor capitale în sănătate	43.10.16.02						
Sume din bugetul de stat către bugetele locale pentru finanțarea altor investiții în sănătate	43.10.16.03						
Sume din veniturile proprii ale Ministerului Sănătății către bugetele locale pentru finanțarea investițiilor în sănătate (cod 43.10.17.01+43.10.17.02+43.10.17.03)	43.10.17	0	0	0	0,00	0,00	0,00
Sume din veniturile proprii ale Ministerului Sănătății către bugetele locale pentru finanțarea aparatului medical și echipamentelor de comunicații în urgență în sănătate	43.10.17.01						
Sume din veniturile proprii ale Ministerului Sănătății către bugetele locale pentru finanțarea reparațiilor capitale în sănătate	43.10.17.02						
Sume din veniturile proprii ale Ministerului Sănătății către bugetele locale pentru finanțarea altor investiții în sănătate	43.10.17.03						
Subvenții pentru instituțiile publice destinate secțiunii de dezvoltare	43.10.19						
Subvenții din bugetul împrumuturilor pentru asigurarea prefinanțării și/sau cofinanțării proiectelor finanțate din F.E.N. de la U.E. și de la donatori europeni în cadrul programelor interguvernamentale, inclusiv pentru cheltuielile neeligibile asociate proiectelor, conform OUG nr.83/2021	43.10.25						
Subvenții din bugetul împrumuturilor pentru asigurarea cofinanțării proiectelor finanțate din programele naționale, inclusiv pentru cheltuielile neeligibile asociate proiectelor, conform OUG nr.83/2021	43.10.26						
Subvenții din bugetul împrumuturilor pentru asigurarea finanțării investițiilor publice locale, conform OUG nr.83/2021	43.10.27						
Sume alocate din bugetul AFIR, pentru susținerea proiectelor din PNDR 2014-2020****)	43.10.31						
Subvenții din bugetul Fondului național unic de asigurări sociale de sănătate pentru acoperirea creșterilor salariale	43.10.33	7797,5		7797,5			
Sume alocate pentru stimulentele de risc	43.10.40						

DENUMIREA INDICATORILOR	Cod indicator	Buget initial 2022	Influente	Buget rectificat 2022	Estimari		
					2023	2024	2025
Sume primite de la UE/alti donatori in contul platilor efectuate si prefinantari (cod 45.10.01 la 45.10.05 +45.10.07+45.10.08+45.10.15+45.10.16+45.10.17+45.10.18+45.10.19+)	45.10	0	0	0	0,00	0,00	0,00
Fondul European de Dezvoltare Regionala (cod 45.10.01.02+45.10.01.04)*)	45.10.01						
Sume primite în contul plăților efectuate în anii anteriori	45.10.01.02	X	X	X	X	X	X
Corecții financiare	45.10.01.04	X	X	X	X	X	X
Fondul Social European(cod 45.10.02.02+45.10.02.04)*)	45.10.02						
Sume primite în contul plăților efectuate în anii anteriori	45.10.02.02	X	X	X	X	X	X
Corecții financiare	45.10.02.04	X	X	X	X	X	X
Fondul de Coeziune(cod 45.10.03.02+45.10.03.04)*)	45.10.03						
Sume primite în contul plăților efectuate în anii anteriori	45.10.03.02	X	X	X	X	X	X
Corecții financiare	45.10.03.04	X	X	X	X	X	X
Fondul European Agricol de Dezvoltare Rurala (cod 45.10.04.01 + 45.10.04.02 +45.10.04.03+45.10.04.04)*) ^)	45.10.04						
Sume primite în contul plăților efectuate în anul curent	45.10.04.01	X	X	X	X	X	X
Sume primite în contul plăților efectuate în anii anteriori	45.10.04.02	X	X	X	X	X	X
Prefinanțare	45.10.04.03	X	X	X	X	X	X
Corecții financiare	45.10.04.04	X	X	X	X	X	X
Fondul European pentru Pescuit(cod 45.10.05.02+45.10.05.04)*)	45.10.05						
Sume primite în contul plăților efectuate în anii anteriori	45.10.05.02	X	X	X	X	X	X
Corecții financiare	45.10.05.04	X	X	X	X	X	X
Instrumentul de Asistență pentru Preaderare (cod 45.10.07.01 + 45.10.07.02 + 45.10.07.03+)45.10.07.04*)	45.10.07						
Sume primite în contul plăților efectuate în anul curent	45.10.07.01	X	X	X	X	X	X
Sume primite în contul plăților efectuate în anii anteriori	45.10.07.02	X	X	X	X	X	X
Prefinanțare	45.10.07.03	X	X	X	X	X	X
Corecții financiare	45.10.07.04	X	X	X	X	X	X
Instrumentul European de Vecinătate și Parteneriat (cod 45.10.08.01 + 45.10.08.02 + 45.10.08.03+ 45.10.08.04)*)	45.10.08						

DENUMIREA INDICATORILOR	Cod indicator	Buget initial 2022	Influente	Buget rectificat 2022	Estimari		
					2023	2024	2025
Sume primite în contul plăților efectuate în anul curent	45.10.08.01	X	X	X	X	X	X
Sume primite în contul plăților efectuate în anii anteriori	45.10.08.02	X	X	X	X	X	X
Prefinanțare	45.10.08.03	X	X	X	X	X	X
Corecții financiare	45.10.08.04	X	X	X	X	X	X
Programe comunitare finanțate în perioada 2007-2013 (cod 45.10.15.01 + 45.10.15.02 + 45.10.15.03+ 45.10.15.04)*)	45.10.15						
Sume primite în contul plăților efectuate în anul curent	45.10.15.01	X	X	X	X	X	X
Sume primite în contul plăților efectuate în anii anteriori	45.10.15.02	X	X	X	X	X	X
Prefinanțare	45.10.15.03	X	X	X	X	X	X
Corecții financiare	45.10.15.04	X	X	X	X	X	X
Alte facilitati si instrumente postaderare (cod 45.10.16.01+45.10.16.02+45.10.16.03+45.10.16.04)*)	45.10.16						
Sume primite în contul plăților efectuate în anul curent	45.10.16.01	X	X	X	X	X	X
Sume primite în contul plăților efectuate în anii anteriori	45.10.16.02	X	X	X	X	X	X
Prefinanțare	45.10.16.03	X	X	X	X	X	X
Corecții financiare	45.10.16.04	X	X	X	X	X	X
Mecanismul financiar SEE (cod 45.10.17.01+45.10.17.02+45.10.17.03+45.10.17.04)*)	45.10.17						
Sume primite în contul plăților efectuate în anul curent	45.10.17.01	X	X	X	X	X	X
Sume primite în contul plăților efectuate în anii anteriori	45.10.17.02	X	X	X	X	X	X
Prefinanțare	45.10.17.03	X	X	X	X	X	X
Corecții financiare	45.10.17.04	X	X	X	X	X	X
Mecanismul financiar norvegian (cod 45.10.18.01+45.10.18.02+45.10.18.03+45.10.18.04) *)	45.10.18						
Sume primite în contul plăților efectuate în anul curent	45.10.18.01	X	X	X	X	X	X
Sume primite în contul plăților efectuate în anii anteriori	45.10.18.02	X	X	X	X	X	X
Prefinanțare	45.10.18.03	X	X	X	X	X	X
Corecții financiare	45.10.18.04	X	X	X	X	X	X
Programul de cooperare elvetiano-roman vazand reducerea disparitatilor economice si sociale in cadrul Uniunii Europene extinse (cod 45.10.19.01+45.10.19.02+45.10.19.04) *)	45.10.19						
Sume primite în contul plăților efectuate în anul curent	45.10.19.01	X	X	X	X	X	X
Sume primite în contul plăților efectuate în anii anteriori	45.10.19.02	X	X	X	X	X	X

DENUMIREA INDICATORILOR	Cod indicator	Buget initial 2022	Influente	Buget rectificat 2022	Estimari		
					2023	2024	2025
Corecții financiare	45.10.19.04	X	X	X	X	X	X
Asistență tehnică pentru mecanismele financiare SEE (cod 45.10.20.01+45.10.20.02+45.10.20.03+45.10.20.04) *)	45.10.20	X	X	X	X	X	X
Sume primite în contul plăților efectuate în anul curent	45.10.20.01	X	X	X	X	X	X
Sume primite în contul plăților efectuate în anii anteriori	45.10.20.02	X	X	X	X	X	X
Prefinanțare	45.10.20.03	X	X	X	X	X	X
Corecții financiare	45.10.20.04	X	X	X	X	X	X
Fondul național pentru relații bilaterale aferent mecanismelor financiare SEE (cod 45.10.21.01+45.10.21.02+45.10.21.03+45.10.21.04) *)	45.10.21						
Sume primite în contul plăților efectuate în anul curent	45.10.21.01	X	X	X	X	X	X
Sume primite în contul plăților efectuate în anii anteriori	45.10.21.02	X	X	X	X	X	X
Prefinanțare	45.10.21.03	X	X	X	X	X	X
Corecții financiare	45.10.21.04	X	X	X	X	X	X
Alte sume primite de la UE (cod 46.10.04+46.10.05)	46.10						
Alte sume primite din fonduri de la Uniunea Europeană pentru programele operaționale finanțate din cadrul financiar 2014-2020	46.10.04						
Alte sume primite din fonduri europene în contul cheltuielilor devenite eligibile aferente PNRR	46.10.05						
Sume primite de la UE/alti donatori in contul platilor efectuate si prefinantari aferente cadrului financiar 2014-2020 (cod 48.10.01 la cod 48.10.05+48.10.11+48.10.12+48.10.15+48.10.16+48.10.19+48.10.32+48.10.33)	48.10						
Fondul European de Dezvoltare Regională (FEDR) (cod 48.10.01.01+48.10.01.02+48.10.01.03)	48.10.01						
Sume primite în contul plăților efectuate în anul curent	48.10.01.01						
Sume primite în contul plăților efectuate în anii anteriori	48.10.01.02						
Prefinanțare	48.10.01.03						
Fondul Social European (FSE) (cod 48.10.02.01+48.10.02.02+48.10.02.03)	48.10.02						
Sume primite în contul plăților efectuate în anul curent	48.10.02.01						
Sume primite în contul plăților efectuate în anii anteriori	48.10.02.02						
Prefinanțare	48.10.02.03						
Fondul de Coeziune (FC) (cod 48.10.03.01+48.10.03.02+48.10.03.03)	48.10.03						
Sume primite în contul plăților efectuate în anul curent	48.10.03.01						
Sume primite în contul plăților efectuate în anii anteriori	48.10.03.02						
Prefinanțare	48.10.03.03						

DENUMIREA INDICATORILOR	Cod indicator	Buget initial 2022	Influente	Buget rectificat 2022	Estimari		
					2023	2024	2025
Fondul European Agricol de Dezvoltare Rurala (FEADR) (cod 48.10.04.01+48.10.04.02+48.10.04.03)	48.10.04						
Sume primite în contul plăților efectuate în anul curent	48.10.04.01						
Sume primite în contul plăților efectuate în anii anteriori	48.10.04.02						
Prefinanțare	48.10.04.03						
Fondul European pentru Pescuit și Afaceri Maritime (FEPAM) (cod 48.10.05.01+48.10.05.02+48.10.05.03)	48.10.05						
Sume primite în contul plăților efectuate în anul curent	48.10.05.01						
Sume primite în contul plăților efectuate în anii anteriori	48.10.05.02						
Prefinanțare	48.10.05.03						
Instrumentul de Asistență pentru Preaderare (IPA II) (cod 48.10.11.01+48.10.11.02+48.10.11.03)	48.10.11						
Sume primite în contul plăților efectuate în anul curent	48.10.11.01						
Sume primite în contul plăților efectuate în anii anteriori	48.10.11.02						
Prefinanțare	48.10.11.03						
Instrumentul European de Vecinătate (ENI) (cod 48.10.12.01+48.10.12.02+48.10.12.03)	48.10.12						
Sume primite în contul plăților efectuate în anul curent	48.10.12.01						
Sume primite în contul plăților efectuate în anii anteriori	48.10.12.02						
Prefinanțare	48.10.12.03						
Alte programe comunitare finanțate în perioada 2014-2020 (APC) (cod 48.10.15.01+48.10.15.02+48.10.15.03)	48.10.15						
Sume primite în contul plăților efectuate în anul curent	48.10.15.01						
Sume primite în contul plăților efectuate în anii anteriori	48.10.15.02						
Prefinanțare	48.10.15.03						
Alte facilitati si instrumente postaderare (AFIP) (cod 48.10.16.01+48.10.16.02+48.10.16.03)	48.10.16						
Sume primite in contul platilor efectuate in anul curent	48.10.16.01						
Sume primite in contul platilor efectuate in anii anteriori	48.10.16.02						
Prefinanțări	48.10.16.03						
Mecanismul pentru Interconectarea Europei(cod 48.10.19.01+48.10.19.02+48.10.19.03+48.10.19.04)	48.10.19						
Sume primite în contul plăților efectuate în anul curent	48.10.19.01						
Sume primite în contul plăților efectuate în anii anteriori	48.10.19.02						
Prefinanțare	48.10.19.03						
Sume aferente alocațiilor temporare de la bugetul de stat pe perioada indisponibilităților fondurilor externe nerambursabile	48.10.19.04						
Fondul pentru relații bilaterale aferent Mecanismelor financiare Spațiul Economic European și Norvegian 2014-2021(cod 48.10.32.01+48.10.32.02)	48.10.32						
Sume primite în contul plăților efectuate în anul curent	48.10.32.01						

DENUMIREA INDICATORILOR	Cod indicator	Buget initial 2022	Influente	Buget rectificat 2022	Estimari		
					2023	2024	2025
Sume primite în contul plăților efectuate în anii anteriori	48.10.32.02						
Asistență tehnică aferentă Mecanismelor financiare Spațiul Economic European și Norvegian 2014-2021(cod 48.10.33.01+48.10.33.02)	48.10.33						
Sume primite în contul plăților efectuate în anul curent	48.10.33.01						
Sume primite în contul plăților efectuate în anii anteriori	48.10.33.02						
VENITURILE SECȚIUNII DE FUNCȚIONARE (cod 00.02+00.16+00.17)	00.01 SF	18208,73	237	18445,73	10893,14	10882,49	10861,19
I. VENITURI CURENTE (cod 00.03+00.12)	00.02	9511,23	0	9511,23	9729,99	9720,48	9701,45
A. VENITURI FISCALE (cod 00.10)	00.03	0	0	0	0,00	0,00	0,00
A4. IMPOZITE SI TAXE PE BUNURI SI SERVICII (cod 15.10)	00.10	0	0	0	0,00	0,00	0,00
Taxe pe servicii specifice (cod 15.10.01+15.10.50)	15.10	0	0	0	0,00	0,00	0,00
Impozit pe spectacole	15.10.01	0	0	0	0,00	0,00	0,00
Alte taxe pe servicii specifice	15.10.50	0	0	0	0,00	0,00	0,00
C. VENITURI NEFISCALE (cod 00.13+00.14)	00.12	9511,23	0	9511,23	9729,99	9720,48	9701,45
C1. VENITURI DIN PROPRIETATE (cod 30.10+31.10)	00.13	0	0	0	0,00	0,00	0,00
Venituri din proprietate (cod 30.10.05+30.10.08+30.10.09+30.10.50)	30.10	0	0	0	0,00	0,00	0,00
Venituri din concesiuni si inchirieri (cod 30.10.05.30)	30.10.05	0	0	0	0,00	0,00	0,00
Alte venituri din concesiuni si inchirieri de catre institutiile publice	30.10.05.30	0	0	0	0,00	0,00	0,00
Venituri din dividende (cod 30.10.08.02+ 30.10.08.03)	30.10.08	0	0	0	0,00	0,00	0,00
Venituri din dividende de la alți plătitori*)	30.10.08.02	X	X	X	X	X	X
Dividende de la societățile și companiile naționale și societățile cu capital majoritar de stat*)	30.10.08.03	X	X	X	X	X	X
Venituri din utilizarea pasunilor comunale	30.10.09						
Alte venituri din proprietate	30.10.50						
Venituri din dobanzi(cod31.10.03)	31.10						
Alte venituri din dobanzi	31.10.03						
C2. VANZARI DE BUNURI SI SERVICII (cod 33.10+34.10+35.10+36.10+37.10)	00.14						
Venituri din prestari de servicii si alte activitati (cod 33.10.05 + 33.10.08 +33.10.09+ 33.10.13 + 33.10.14 + 33.10.16 + 33.10.17 + 33.10.19 + 33.10.20+33.10.21+33.10.30 la 33.10.32 + 33.10.50)	33.10	9511,23	0	9511,23	9729,99	9720,48	9701,45
Taxe si alte venituri in învățământ	33.10.05						
Venituri din prestări de servicii	33.10.08	7,2	0	7,2	7,37	7,36	7,34
Taxe și alte venituri din protecția mediului	33.10.09						

DENUMIREA INDICATORILOR	Cod indicator	Buget initial 2022	Influente	Buget rectificat 2022	Estimari		
					2023	2024	2025
Contributia de intretinere a persoanelor asistate	33.10.13						
Contributia elevilor si studentilor pentru internate, camine si cantine	33.10.14						
Venituri din valorificarea produselor obtinute din activitatea proprie sau anexa	33.10.16						
Venituri din organizarea de cursuri de calificare si conversie profesionala, specializare si perfectionare	33.10.17						
Venituri din serbari si spectacole scolare, manifestari culturale, artistice si sportive	33.10.19						
Venituri din cercetare	33.10.20						
Venituri din contractele incheiate cu casele de asigurari sociale de sanatate	33.10.21	9382,28	0	9382,28	9598,07	9588,69	9569,93
Venituri din contractele incheiate cu directiile de sanatate publica din sume alocate de la bugetul de stat	33.10.30	120	0	120	122,76	122,64	122,40
Venituri din contractele incheiate cu directiile de sanatate publica din sume alocate din veniturile proprii ale Ministerului Sanatatii	33.10.31						
Venituri din contractele incheiate cu institutiile de medicina legala	33.10.32						
Alte venituri din prestari de servicii si alte activitati	33.10.50	1,75	0	1,75	1,79	1,79	1,79
Venituri din taxe administrative, eliberari permise (cod 34.10.50)	34.10						
Alte venituri din taxe administrative, eliberari permise	34.10.50						
Amenzi, penalitati si confiscari (cod 35.10.50)	35.10						
Alte amenzi, penalitati si confiscari	35.10.50						
Diverse venituri (cod 36.10.04+36.10.50)	36.10						
Venituri din producerea riscurilor asigurate	36.10.04						
Alte venituri	36.10.50						
Transferuri voluntare, altele decât subvențiile (cod 37.10.01+37.10.03+37.10.50)	37.10						
Donații și sponsorizări**)	37.10.01	X	X	X	X	X	X
Vărsăminte din secțiunea de funcționare pentru finanțarea secțiunii de dezvoltare a bugetului local (cu semnul minus)	37.10.03						
Alte transferuri voluntare	37.10.50						
III. OPERAȚIUNI FINANCIARE (cod 40.10+41.10)	00.16						
Încasări din rambursarea împrumuturilor acordate (cod 40.10.15)	40.10						
Sume utilizate din excedentul anului precedent pentru efectuarea de cheltuieli (cod 40.10.15.01)	40.10.15	X	X	X	X	X	X

DENUMIREA INDICATORILOR	Cod indicator	Buget initial 2022	Influente	Buget rectificat 2022	Estimari		
					2023	2024	2025
Sume utilizate de administrațiile locale din excedentul anului precedent pentru secțiunea de funcționare	40.10.15.01	X	X	X	X	X	X
Alte operațiuni financiare (cod 41.10.06+41.10.11)	41.10						
Sume din excedentul anului precedent pentru acoperirea golurilor temporare de casă**)	41.10.06	X	X	X	X	X	X
Împrumuturi de la bugetul local	41.10.11						
IV. SUBVENTII (cod 00.18)	00.17	8697,5	237	8934,5	1163,151	1162,014	1159,74
SUBVENTII DE LA ALTE NIVELE ALE ADMINISTRATIEI PUBLICE (cod 42.10+43.10)	00.18	8697,5	237	8934,5	1163,151	1162,014	1159,74
Subvenții de la bugetul de stat (cod 42.10.11+42.10.43+42.10.81+42.10.82)	42.10						
Subvenții de la bugetul de stat pentru spitale	42.10.11						
Subvenții primite de institutiile publice si activitatile finantate integral sau partial din venituri proprii in cadrul programelor FEAGA implementate de APIA	42.10.43						
Sume alocate pentru indemnizații aferente suspendării temporare a contractului de activitate sportivă	42.10.81						
Sume alocate pentru stimulentele de risc	42.10.82						
SUBVENTII DE LA ALTE ADMINISTRATII (cod 43.10.09+43.10.10+43.10.15+43.10.33+43.10.40)	43.10	8697,5	237	8934,5	1163,151	1162,014	1159,74
Subvenții pentru instituții publice	43.10.09						
Subvenții din bugetele locale pentru finanțarea cheltuielilor curente din domeniul sănătății	43.10.10	900	237	1137	1163,151	1162,014	1159,74
Subvenții din bugetul local pentru finanțarea camerelor agricole	43.10.15						
Subvenții din bugetul Fondului național unic de asigurări sociale de sănătate pentru acoperirea creșterilor salariale	43.10.33	7797,5	0	7797,5	0	0	0
Sume alocate pentru stimulentele de risc	43.10.40						
VENITURILE SECȚIUNII DE DEZVOLTARE (cod 00.02+00.15+00.16+ 00.17+45.10+46.10+48.10) - TOTAL	00.01 SD	100	113	213	217,899	217,686	217,26
I. VENITURI CURENTE (cod 00.12)	00.02						

DENUMIREA INDICATORILOR	Cod indicator	Buget initial 2022	Influente	Buget rectificat 2022	Estimari		
					2023	2024	2025
C. VENITURI NEFISCALE (cod 00.14)	00.12						
C2. VANZARI DE BUNURI SI SERVICII (cod 37.10)	00.14						
Transferuri voluntare, altele decât subvențiile (cod 37.10.04)	37.10						
Vărsăminte din secțiunea de funcționare	37.10.04						
II. VENITURI DIN CAPITAL (cod 39.10)	00.15						
Venituri din valorificarea unor bunuri (cod 39.10.01+39.10.50)	39.10						
Venituri din valorificarea unor bunuri ale institutiilor publice	39.10.01						
Alte venituri din valorificarea unor bunuri	39.10.50						
III. OPERAȚIUNI FINANCIARE (cod 40.10)	00.16						
Încasări din rambursarea împrumuturilor acordate (cod 40.10.15+40.10.16)	40.10						
Sume utilizate din excedentul anului precedent pentru efectuarea de cheltuieli (cod 40.10.15.02)	40.10.15	X	X	X	X	X	X
Sume utilizate de administrațiile locale din excedentul anului precedent pentru secțiunea de dezvoltare	40.10.15.02	X	X	X	X	X	X
Sume primite în cadrul mecanismului decontării cererilor de plată*)	40.10.16	X	X	X	X	X	X
IV. SUBVENTII (cod 00.18)	00.17	100	113	213	217,899	217,686	217,26
SUBVENTII DE LA ALTE NIVELE ALE ADMINISTRATIEI PUBLICE (cod 42.10+43.10)	00.18	100	113	213	217,899	217,686	217,26
Subvenții de la bugetul de stat (cod 42.10.39+42.10.62+42.10.70+42.10.88+42.10.89)	42.10						
Subvenții de la bugetul de stat către instituții publice finanțate parțial sau integral din venituri proprii pentru proiecte finanțate din FEN postaderare***)	42.10.39						
Sume alocate din bugetul de stat aferente corecțiilor financiare	42.10.62						
Subvenții de la bugetul de stat către instituții publice finanțate parțial sau integral din venituri proprii necesare susținerii derulării proiectelor finanțate din fonduri externe nerambursabile (FEN) postaderare aferente perioadei de programare 2014-2020****)	42.10.70						
Alocări de sume din PNRR aferente asistenței financiare nerambursabile (cod 42.10.88 42.10.88.01 la 42.10.88.03)	42.10.88						
Fonduri europene nerambursabile	42.10.88.01						
Finantare publica naționala	42.10.88.02						

DENUMIREA INDICATORILOR	Cod indicator	Buget initial 2022	Influente	Buget rectificat 2022	Estimari		
					2023	2024	2025
Sume aferente TVA	42.10.88.03						
Alocări de sume din PNRR aferente componentei împrumuturi (cod 42.10.89.01 la 42.10.89.03)	42.10.89						
Fonduri din împrumut rambursabil	42.10.89.01						
Finantare publică națională	42.10.89.02						
Sume aferente TVA	42.10.89.03						
SUBVENTII DE LA ALTE ADMINISTRATII (cod 43.10.14+43.10.16+43.10.17+43.10.19+43.10.25 la 43.10.27+43.10.31)	43.10	100	113	213	217,899	217,686	217,26
Subvenții din bugetele locale pentru finanțarea cheltuielilor de capital din domeniul sănătății	43.10.14	100	113	213	217,899	217,686	217,26
Sume din bugetul de stat către bugetele locale pentru finanțarea investițiilor în sănătate (cod 43.10.16.01+43.10.16.02+43.10.16.03)	43.10.16						
Sume din bugetul de stat către bugetele locale pentru finanțarea aparaturii medicale și echipamentelor de comunicații în urgență în sănătate	43.10.16.01						
Sume din bugetul de stat către bugetele locale pentru finanțarea reparațiilor capitale în sănătate	43.10.16.02						
Sume din bugetul de stat către bugetele locale pentru finanțarea altor investiții în sănătate	43.10.16.03						
Sume din veniturile proprii ale Ministerului Sănătății către bugetele locale pentru finanțarea investițiilor în sănătate (cod 43.10.17.01+43.10.17.02+43.10.17.03)	43.10.17						
Sume din veniturile proprii ale Ministerului Sănătății către bugetele locale pentru finanțarea aparaturii medicale și echipamentelor de comunicații în urgență în sănătate	43.10.17.01						
Sume din veniturile proprii ale Ministerului Sănătății către bugetele locale pentru finanțarea reparațiilor capitale în sănătate	43.10.17.02						
Sume din veniturile proprii ale Ministerului Sănătății către bugetele locale pentru finanțarea altor investiții în sănătate	43.10.17.03						
Subvenții pentru institutiile publice destinate secțiunii de dezvoltare	43.10.19						

DENUMIREA INDICATORILOR	Cod indicator	Buget initial 2022	Influente	Buget rectificat 2022	Estimari		
					2023	2024	2025
Subvenții din bugetul împrumuturilor pentru asigurarea prefinanțării și/sau cofinanțării proiectelor finanțate din F.E.N. de la U.E. și de la donatori europeni în cadrul programelor interguvernamentale, inclusiv pentru cheltuielile neeligibile asociate proiectelor, conform OUG nr.83/2021	43.10.25						
Subvenții din bugetul împrumuturilor pentru asigurarea cofinanțării proiectelor finanțate din programele naționale, inclusiv pentru cheltuielile neeligibile asociate proiectelor, conform OUG nr.83/2021	43.10.26						
Subvenții din bugetul împrumuturilor pentru asigurarea finanțării investițiilor publice locale, conform OUG nr.83/2021	43.10.27						
Sume alocate din bugetul AFIR, pentru susținerea proiectelor din PNDR 2014-2020 ****)	43.10.31						
Sume primite de la UE/alti donatori in contul platilor efectuate si prefinantari (cod 45.10.01 la 45.10.05 +45.10.07+45.10.08+45.10.15+45.10.16+45.10.17+45.10.18+45.10.19+45.10.20+45.10.21)	45.10						
Fondul European de Dezvoltare Regionala (cod 45.10.01.02+45.10.01.04) *)	45.10.01						
Sume primite în contul plăților efectuate în anii anteriori	45.10.01.02	X	X	X	X	X	X
Corecții financiare	45.10.01.04	X	X	X	X	X	X
Fondul Social European(cod 45.10.02.02+45.10.02.04) *)	45.10.02						
Sume primite în contul plăților efectuate în anii anteriori	45.10.02.02	X	X	X	X	X	X
Corecții financiare	45.10.02.04	X	X	X	X	X	X
Fondul de Coeziune(cod 45.10.03.02+45.10.03.04) *)	45.10.03						
Sume primite în contul plăților efectuate în anii anteriori	45.10.03.02	X	X	X	X	X	X
Corecții financiare	45.10.03.04	X	X	X	X	X	X
Fondul European Agricol de Dezvoltare Rurala(cod 45.10.04.01+45.10.04.02+45.10.04.03+45.10.04.04) *) ^)	45.10.04						
Sume primite în contul plăților efectuate în anul curent	45.10.04.01	X	X	X	X	X	X
Sume primite în contul plăților efectuate în anii anteriori	45.10.04.02	X	X	X	X	X	X
Prefinanțare	45.10.04.03	X	X	X	X	X	X
Corecții financiare	45.10.04.04	X	X	X	X	X	X
Fondul European de Pescuit(cod 45.10.05.02+45.10.05.04) *)	45.10.05						

DENUMIREA INDICATORILOR	Cod indicator	Buget initial 2022	Influente	Buget rectificat 2022	Estimari		
					2023	2024	2025
Sume primite în contul plăților efectuate în anii anteriori	45.10.05.02	X	X	X	X	X	X
Corecții financiare	45.10.05.04	X	X	X	X	X	X
Instrumentul de Asistență pentru Preaderare (cod 45.10.07.01 + 45.10.07.02 + 45.10.07.03+ 45.10.07.04) *)	45.10.07						
Sume primite în contul plăților efectuate în anul curent	45.10.07.01	X	X	X	X	X	X
Sume primite în contul plăților efectuate în anii anteriori	45.10.07.02	X	X	X	X	X	X
Prefinanțare	45.10.07.03	X	X	X	X	X	X
Corecții financiare	45.10.07.04	X	X	X	X	X	X
Instrumentul European de Vecinătate și Parteneriat (cod 45.10.08.01 + 45.10.08.02 + 45.10.08.03+ 45.10.08.04) *)	45.10.08						
Sume primite în contul plăților efectuate în anul curent	45.10.08.01	X	X	X	X	X	X
Sume primite în contul plăților efectuate în anii anteriori	45.10.08.02	X	X	X	X	X	X
Prefinanțare	45.10.08.03	X	X	X	X	X	X
Corecții financiare	45.10.08.04	X	X	X	X	X	X
Programe comunitare finanțate în perioada 2007-2013 (cod 45.10.15.01 + 45.10.15.02 + 45.10.15.03+45.10.15.04) *)	45.10.15						
Sume primite în contul plăților efectuate în anul curent	45.10.15.01	X	X	X	X	X	X
Sume primite în contul plăților efectuate în anii anteriori	45.10.15.02	X	X	X	X	X	X
Prefinanțare	45.10.15.03	X	X	X	X	X	X
Corecții financiare	45.10.15.04	X	X	X	X	X	X
Alte facilități și instrumente postaderare (cod 45.10.16.01+45.10.16.02+45.10.16.03+45.10.16.04) *)	45.10.16						
Sume primite în contul plăților efectuate în anul curent	45.10.16.01	X	X	X	X	X	X
Sume primite în contul plăților efectuate în anii anteriori	45.10.16.02	X	X	X	X	X	X
Prefinanțare	45.10.16.03	X	X	X	X	X	X
Corecții financiare	45.10.16.04	X	X	X	X	X	X
Mecanismul financiar SEE (cod 45.10.17.01+45.10.17.02+45.10.17.03+45.10.17.04)*)	45.10.17						
Sume primite în contul plăților efectuate în anul curent	45.10.17.01	X	X	X	X	X	X
Sume primite în contul plăților efectuate în anii anteriori	45.10.17.02	X	X	X	X	X	X
Prefinanțare	45.10.17.03	X	X	X	X	X	X
Corecții financiare	45.10.17.04	X	X	X	X	X	X

DENUMIREA INDICATORILOR	Cod indicator	Buget initial 2022	Influente	Buget rectificat 2022	Estimari		
					2023	2024	2025
Mecanismul financiar norvegian (cod 45.10.18.01+45.10.18.02+45.10.18.03+45.10.18.04) *)	45.10.18						
Sume primite în contul plăților efectuate în anul curent	45.10.18.01	X	X	X	X	X	X
Sume primite în contul plăților efectuate în anii anteriori	45.10.18.02	X	X	X	X	X	X
Prefinanțare	45.10.18.03	X	X	X	X	X	X
Corecții financiare	45.10.18.04	X	X	X	X	X	X
Programul de cooperare elvetiano-roman vizand reducerea disparitatilor economice si sociale in cadrul Uniunii Europene extinse (cod 45.10.19.01+45.10.19.02+45.10.19.04) *)	45.10.19						
Sume primite în contul plăților efectuate în anul curent	45.10.19.01	X	X	X	X	X	X
Sume primite în contul plăților efectuate în anii anteriori	45.10.19.02	X	X	X	X	X	X
Corecții financiare	45.10.19.04	X	X	X	X	X	X
Asistență tehnică pentru mecanismele financiare SEE (cod 45.10.20.01+45.10.20.02+45.10.20.03+45.10.20.04) *)	45.10.20						
Sume primite în contul plăților efectuate în anul curent	45.10.20.01	X	X	X	X	X	X
Sume primite în contul plăților efectuate în anii anteriori	45.10.20.02	X	X	X	X	X	X
Prefinanțare	45.10.20.03	X	X	X	X	X	X
Corecții financiare	45.10.20.04	X	X	X	X	X	X
Fondul național pentru relații bilaterale aferent mecanismelor financiare SEE (cod 45.10.21.01+45.10.21.02+45.10.21.03+45.10.21.04) *)	45.10.21						
Sume primite în contul plăților efectuate în anul curent	45.10.21.01	X	X	X	X	X	X
Sume primite în contul plăților efectuate în anii anteriori	45.10.21.02	X	X	X	X	X	X
Prefinanțare	45.10.21.03						
Corecții financiare	45.10.21.04	X	X	X	X	X	X
Alte sume primite de la UE (cod 46.10.04+46.10.05)	46.10						
Alte sume primite din fonduri de la Uniunea Europeană pentru programele operaționale finanțate din cadrul financiar 2014-2020	46.10.04						
Alte sume primite din fonduri europene în contul cheltuielilor devenite eligibile aferente PNRR	46.10.05						
Sume primite de la UE/alti donatori in contul platilor efectuate si prefinantari aferente cadrului financiar 2014-2020 (cod 48.10.01 la cod 48.10.05+48.10.11+48.10.12+48.10.15+ 48.10.16+48.10.19+48.10.32+48.10.33)	48.10						

DENUMIREA INDICATORILOR	Cod indicator	Buget initial 2022	Influente	Buget rectificat 2022	Estimari		
					2023	2024	2025
Fondul European de Dezvoltare Regională (FEDR) (cod 48.10.01.01+48.10.01.02+48.10.01.03)	48.10.01						
Sume primite în contul plăților efectuate în anul curent	48.10.01.01						
Sume primite în contul plăților efectuate în anii anteriori	48.10.01.02						
Prefinanțare	48.10.01.03						
Fondul Social European (FSE) (cod 48.10.02.01+48.10.02.02+48.10.02.03)	48.10.02						
Sume primite în contul plăților efectuate în anul curent	48.10.02.01						
Sume primite în contul plăților efectuate în anii anteriori	48.10.02.02						
Prefinanțare	48.10.02.03						
Fondul de Coeziune (FC) (cod 48.10.03.01+48.10.03.02+48.10.03.03)	48.10.03						
Sume primite în contul plăților efectuate în anul curent	48.10.03.01						
Sume primite în contul plăților efectuate în anii anteriori	48.10.03.02						
Prefinanțare	48.10.03.03						
Fondul European Agricol de Dezvoltare Rurală (FEADR) (cod 48.10.04.01+48.10.04.02+48.10.04.03)	48.10.04						
Sume primite în contul plăților efectuate în anul curent	48.10.04.01						
Sume primite în contul plăților efectuate în anii anteriori	48.10.04.02						
Prefinanțare	48.10.04.03						
Fondul European pentru Pescuit și Afaceri Maritime (FEPAM) (cod 48.10.05.01+48.10.05.02+48.10.05.03)	48.10.05						
Sume primite în contul plăților efectuate în anul curent	48.10.05.01						
Sume primite în contul plăților efectuate în anii anteriori	48.10.05.02						
Prefinanțare	48.10.05.03						
Instrumentul de Asistență pentru Preaderare (IPA II) (cod 48.10.11.01+48.10.11.02+48.10.11.03)	48.10.11						
Sume primite în contul plăților efectuate în anul curent	48.10.11.01						
Sume primite în contul plăților efectuate în anii anteriori	48.10.11.02						
Prefinanțare	48.10.11.03						
Instrumentul European de Vecinătate (ENI) (cod 48.10.12.01+48.10.12.02+48.10.12.03)	48.10.12						
Sume primite în contul plăților efectuate în anul curent	48.10.12.01						
Sume primite în contul plăților efectuate în anii anteriori	48.10.12.02						
Prefinanțare	48.10.12.03						
Alte programe comunitare finanțate în perioada 2014-2020 (APC) (cod 48.10.15.01+48.10.15.02+48.10.15.03)	48.10.15						
Sume primite în contul plăților efectuate în anul curent	48.10.15.01						
Sume primite în contul plăților efectuate în anii anteriori	48.10.15.02						

DENUMIREA INDICATORILOR	Cod indicator	Buget initial 2022	Influente	Buget rectificat 2022	Estimari		
					2023	2024	2025
Prefinanțare	48.10.15.03						
Alte facilitati si instrumente postaderare (AFIP) (cod 48.10.16.01+48.10.16.02+48.10.16.03)	48.10.16						
Sume primite în contul plăților efectuate în anul curent	48.10.16.01						
Sume primite în contul plăților efectuate în anii anteriori	48.10.16.02						
Prefinanțări	48.10.16.03						
Mecanismul pentru Interconectarea Europei(cod 48.10.19.01+48.10.19.02+48.10.19.03+48.10.19.04)	48.10.19						
Sume primite în contul plăților efectuate în anul curent	48.10.19.01						
Sume primite în contul plăților efectuate în anii anteriori	48.10.19.02						
Prefinanțare	48.10.19.03						
Sume aferente alocărilor temporare de la bugetul de stat pe perioada indisponibilităților fondurilor externe nerambursabile	48.10.19.04						
Fondul pentru relații bilaterale aferent Mecanismelor financiare Spațiul Economic European și Norwegian 2014-2021(cod 48.10.32.01+48.10.32.02)	48.10.32						
Sume primite în contul plăților efectuate în anul curent	48.10.32.01						
Sume primite în contul plăților efectuate în anii anteriori	48.10.32.02						
Asistență tehnică aferentă Mecanismelor financiare Spațiul Economic European și Norwegian 2014-2021(cod 48.10.33.01+48.10.33.02)	48.10.33						
Sume primite în contul plăților efectuate în anul curent	48.10.33.01						
Sume primite în contul plăților efectuate în anii anteriori	48.10.33.02						

NOTA:

- *) Detalierea se face numai în execuție
- **) Nu se completează în etapa de planificare
- ***) Se utilizează de beneficiarii FEN (perioada de programare bugetară a UE 2007-2013) care au depus cereri de rambursare până la 31.12.2015
- ****) Se utilizează de beneficiarii FEN din perioada de programare bugetară a UE 2014-2020
- ^) Se completează de către beneficiarii FEN (PNDR 2007-2013) măsura 322 și 125 reevaluat cu finalizare 2017

ORDONATOR TERTIAR DE CREDITE
MANAGER INTERIMAR,
Ec. STOLNICU LILIANA

DIRECTOR FINANCIAR CONTABIL,
Ec. JURJ OVIDIU

JUDEȚUL: HUNEDOARA

Unitatea administrativ - teritorială : CONSILIUL JUDEȚEAN HUNEDOARA

Instituția publică: SANATORIUL DE PNEUMOFIZIOLOGIE BRAD

Formular: 11/06

BUGETUL
PE TITLURI DE CHELTUIELI, ARTICOLE ȘI ALINEATE, PE ANUL 2022 ȘI ESTIMĂRI PENTRU ANII 2023-2025

- mii lei -

DENUMIREA INDICATORILOR	Cod indicator	Buget initial 2022	Influente	Buget rectificat 2022	Estimari		
					2023	2024	2025
TOTAL CHELTUIELI (SECȚIUNEA DE FUNCȚIONARE+SECȚIUNEA DE DEZVOLTARE)		18328,70	350,00	18678,70	18856,26	18837,83	18800,97
SECȚIUNEA DE FUNCȚIONARE (cod 01+79+85)		18223,99	237,00	18460,99	18856,26	18837,83	18800,97
CHELTUIELI CURENTE (cod 10+20+30+40+50+51SF+55SF+57+59)	01	18242,59	312	18554,72	18856,26	18837,83	18800,97
TITLUL I CHELTUIELI DE PERSONAL (cod 10.01+10.02+10.03)	10	12922,7	75,13	12997,83	13296,78	13283,78	13257,79
Cheltuieli salariale in bani (cod 10.01.01+10.01.03 la 10.01.17 +10.01.29+10.01.30)	10.01	12023,54	75,13	12098,67			
Salarii de baza	10.01.01	7399		7399			
Indemnizatie de conducere	10.01.03			0			
Spor de vechime	10.01.04			0			
Sporuri pentru conditii de munca	10.01.05	3335,05	-124,87	3210,18			
Alte sporuri	10.01.06	478,7		478,7			
Ore suplimentare	10.01.07			0			
Fond de premii	10.01.08			0			
Indemnizație de vacanță	10.01.09			0			
Fond pentru posturi ocupate prin cumul	10.01.10			0			
Fond aferent platii cu ora	10.01.11	257,84		257,84			
Indemnizatii platite unor persoane din afara unitatii	10.01.12	11		11			
Drepturi de delegare	10.01.13	5		5			
Indemnizatii de detasare	10.01.14			0			
Alocatii pentru transportul la si de la locul de munca	10.01.15			0			
Alocatii pentru locuinte	10.01.16			0			
Indemnizații de hrană	10.01.17	420		420			

DENUMIREA INDICATORILOR	Cod indicator	Buget initial 2022	Influente	Buget rectificat 2022	Estimari		
					2023	2024	2025
Stimulentul de risc	10.01.29			0			
Alte drepturi salariale in bani	10.01.30	116,95	200	316,95			
Cheltuieli salariale in natura (cod 10.02.01 la 10.02.06+10.02.30)	10.02	146,45	0	146,45	0	0	0
Tichete de masa	10.02.01	x	x	x	x	x	x
Norme de hrana	10.02.02						
Uniforme si echipament obligatoriu	10.02.03						
Locuinta de serviciu folosita de salariat si familia sa	10.02.04						
Transportul la si de la locul de munca	10.02.05						
Vouchere de vacanță	10.02.06	146,45		146,45			
Alte drepturi salariale in natura	10.02.30						
Contributii (cod 10.03.01 la 10.03.08)	10.03	752,71	0	752,71	0	0	0
Contributii de asigurari sociale de stat	10.03.01	482,18		482,18			
Contributii de asigurări de somaj	10.03.02			0			
Contributii de asigurari sociale de sanatate	10.03.03			0			
Contributii de asigurari pentru accidente de munca si boli profesionale	10.03.04			0			
Prime de asigurare viață plătite de angajator pentru angajați	10.03.05			0			
Contributii pentru concedii si indemnizatii	10.03.06			0			
Contribuția asiguratorie pentru muncă	10.03.07	270,53		270,53			
Contribuții plătite de angajator în numele angajatului	10.03.08						
TITLUL II BUNURI SI SERVICII (cod 20.01 la 20.06+20.09 la 20.16+20.18 la 20.25+20.27+20.30)	20	5197,49	237	5434,49	5559,48	5554,05	5543,18
Bunuri si servicii (cod 20.01.01 la 20.01.09+20.01.30)	20.01	2127,55	105,86	2233,41	0	0	0
Furnituri de birou	20.01.01	62,7		62,7			
Materiale pentru curatenie	20.01.02	65,2	40	105,2			
Încalzit, iluminat si forta motrica	20.01.03	903	53,86	956,86			
Apa, canal si salubritate	20.01.04	151		151			
Carburanti si lubrifianti	20.01.05	18,35		18,35			
Piese de schimb	20.01.06	41,65		41,65			
Transport	20.01.07	52,3	12	64,3			
Posta, telecomunicatii, radio, tv, internet	20.01.08	45,9		45,9			
Materiale si prestari de servicii cu caracter functional	20.01.09	371,95		371,95			
Alte bunuri si servicii pentru întreținere si functionare	20.01.30	415,5		415,5			
Reparatii curente	20.02	335,6	183,14	518,74			
Hrana (cod 20.03.01+20.03.02)	20.03	487		487	0	0	0
Hrana pentru oameni	20.03.01	487		487			
Hrana pentru animale	20.03.02						

DENUMIREA INDICATORILOR	Cod indicator	Buget initial 2022	Influente	Buget rectificat 2022	Estimari		
					2023	2024	2025
Medicamente si materiale sanitare (cod 20.04.01 la 20.04.04)	20.04	2002,1	-70	1932,1	0	0	0
Medicamente	20.04.01	1097,3		1097,3			
Materiale sanitare	20.04.02	736,8	-70	666,8			
Reactivi	20.04.03	79		79			
Dezinfectanti	20.04.04	89		89			
Bunuri de natura obiectelor de inventar (cod 20.05.01+20.05.03+20.05.30)	20.05	93,3	7	100,3			
Uniforme si echipament	20.05.01	16,5		16,5			
Lenjerie si accesorii de pat	20.05.03	7,5		7,5			
Alte obiecte de inventar	20.05.30	69,3	7	76,3			
Deplasari, detasari, transferari (cod 20.06.01+20.06.02)	20.06	10	0	10			
Deplasari interne, detașări, transferări	20.06.01	10		10			
Deplasari în străinătate	20.06.02						
Materiale de laborator	20.09	13,95	6	19,95			
Cercetare-dezvoltare	20.10			0			
Carti, publicatii si materiale documentare	20.11	1,2		1,2			
Consultanta si expertiza	20.12	2,3		2,3			
Pregatire profesionala	20.13	11,9		11,9			
Protectia muncii	20.14	14,04		14,04			
Munitie, furnituri si armament de natura activelor fixe pentru armata	20.15						
Studii si cercetari	20.16						
Plati pentru finantarea patrimoniului genetic al animalelor	20.18						
Contribuții ale administratiei publice locale la realizarea unor lucrări și servicii de interes public local, în baza unor convenții sau contracte de asociere	20.19						
Reabilitare infrastructura program inundatii pentru autoritati publice locale	20.20						
Meteorologie	20.21						
Finantarea actiunilor din domeniul apelor	20.22						
Prevenirea si combaterea inundatiilor si ingheturilor	20.23						
Comisioane si alte costuri aferente imprumuturilor (cod 20.24.01 + 20.24.02)	20.24						
Comisioane si alte costuri aferente imprumuturilor externe	20.24.01						
Comisioane si alte costuri aferente imprumuturilor interne	20.24.02						
Cheltuieli judiciare si extrajudiciare derivate din actiuni in reprezentarea intereselor statului, potrivit dispozitiilor legale	20.25	15		15			
Tichete cadou	20.27						

DENUMIREA INDICATORILOR	- Cod indicator	Buget initial 2022	Influente	Buget rectificat 2022	Estimari		
					2023	2024	2025
Alte cheltuieli (cod 20.30.01 la 20.30.04+20.30.06+20.30.07+20.30.09+20.30.30)	20.30	83,55	5	88,55	0	0	0
Reclama si publicitate	20.30.01	11,55	5	16,55			
Protocol si reprezentare	20.30.02						
Prime de asigurare non-viata	20.30.03						
Chirii	20.30.04	58,55		58,55			
Prestari servicii pentru transmiterea drepturilor	20.30.06						
Fondul Presedintelui/Fondul conducatorului institutiei publice	20.30.07						
Executarea silita a creantelor bugetare	20.30.09						
Alte cheltuieli cu bunuri si servicii	20.30.30	13,45		13,45			
TITLUL III DOBANZI (cod 30.01 la 30.03)	30						
Dobanzi aferente datoriei publice interne (cod 30.01.01+30.01.02)	30.01						
Dobanzi aferente datoriei publice interne directe	30.01.01						
Dobânzi aferente creditelor interne garantate	30.01.02						
Dobanzi aferente datoriei publice externe (cod 30.02.01 la 30.02.03+30.02.05)	30.02						
Dobanzi aferente datoriei publice externe directe	30.02.01						
Dobanzi aferente creditelor externe contractate de ordonatorii de credite	30.02.02						
Dobanzi aferente creditelor externe garantate si/sau directe subimprumutate	30.02.03						
Dobanzi aferente datoriei publice externe locale	30.02.05						
Alte dobanzi (cod 30.03.01 la 30.03.03+ 30.03.05)	30.03						
Dobanzi aferente imprumuturilor din fondul de tezaur	30.03.01						
Dobanda datorata trezoreriei statului	30.03.02						
Dobanzi aferente imprumuturilor temporare din trezoreria statului	30.03.03						
Dobanzi la opeatiunile de leasing	30.03.05						
TITLUL IV SUBVENTII (cod 40.03+40.20+40.30)	40						
Subvenții pentru acoperirea diferențelor de preț și tarif	40.03						
Subventii pentru compensarea cresterilor neprevizionate ale preturilor la combustibili	40.20						
Alte subvenții	40.30						
TITLUL V FONDURI DE REZERVA (cod 50.04)	50						
Fond de rezerva bugetara la dispozitia autorităților locale	50.04						
TITLUL VI TRANSFERURI INTRE UNITATI ALE ADMINISTRATIEI PUBLICE (cod 51.01)	51 SF						

DENUMIREA INDICATORILOR	Cod indicator	Buget initial 2022	Influente	Buget rectificat 2022	Estimari		
					2023	2024	2025
Transferuri curente (cod 51.01.01+51.01.03+51.01.05+51.01.14+51.01.15+51.01.24+51.01.26+51.01.31+51.01.39 + 51.01.46+51.01.49+51.01.60+51.01.61+51.01.64+51.01.70+51.01.74+51.01.76)	51.01						
Transferuri catre institutii publice	51.01.01						
Actiuni de sanatate	51.01.03						
Finantarea aeroporturilor de interes local	51.01.05						
Transferuri din bugetele consiliilor judetene pentru finantarea centrelor de zi pentru protectia copilului	51.01.14						
Transferuri din bugetele locale pentru institutiile de asistenta sociala pentru persoanele cu handicap	51.01.15						
unor ajutoare către unitățile administrativ-teritoriale în situații de extremă dificultate	51.01.24						
Transferuri privind contribuția de asigurări sociale de sănătate pentru persoanele aflate în concediu pentru creșterea copilului	51.01.26						
Transferuri privind contribuțiile de sănătate pentru persoanele beneficiare de ajutor social	51.01.31						
Transferuri din bugetele locale pentru finanțarea unităților de asistență socială și medico-sociale	51.01.39						
Transferuri din bugetele locale pentru finanțarea cheltuielilor curente din domeniul sănătății	51.01.46						
Transferuri din bugetele locale pentru finanțarea camerelor agricole	51.01.49						
Transferuri din bugetul județului pentru clasele de învățământ special organizate în cadrul unităților de învățământ de masă	51.01.60						
Transferuri din bugetul local către bugetul județului pentru finanțarea claselor de învățământ de masă organizate în unitățile de învățământ special	51.01.61						
Transferuri de la bugetul județului către bugetele locale pentru plata drepturilor de care beneficiază copiii cu cerințe educaționale speciale integrați în învățământul de masă	51.01.64						
Transferuri acordate în baza contractelor de parteneriat sau asociere	51.01.70						
Transferururi către structuri sportive publice pentru indemnizații aferente suspendării temporare a contractului de activitate sportivă	51.01.74						

DENUMIREA INDICATORILOR	Cod indicator	Buget initial 2022	Influente	Buget rectificat 2022	Estimari		
					2023	2024	2025
Transferuri aferente cheltuielilor cu alocația de hrană și cu indemnizația de cazare pentru personalul din serviciile sociale publice aflat în izolare preventivă la locul de muncă	51.01.76						
TITLUL VII ALTE TRANSFERURI (cod 55.01+ 55.02)	55 SF						
A. Transferuri interne (cod 55.01.18+55.01.46+55.01.63+55.01.65+55.01.73)	55.01						
Alte transferuri curente interne	55.01.18						
Transferuri către întreprinderi în cadrul schemelor de ajutor de stat	55.01.46						
Finanțarea învățământului particular sau confesional acreditat	55.01.63						
Sume reprezentând contribuția unităților administrativ-teritoriale la Fondul IID	55.01.65						
Transferuri aferente cheltuielilor cu alocația de hrană pentru personalul din serviciile sociale private aflat în izolare preventivă la locul de muncă	55.01.73						
B. Transferuri curente în străinătate (către organizații internaționale) (cod 55.02.01+55.02.04)	55.02						
Contribuții și cotizații la organisme internaționale	55.02.01						
Alte transferuri curente în străinătate	55.02.04						
TITLUL IX ASISTENTA SOCIALA (cod 57.02)	57						
Ajutoare sociale (cod 57.02.01 la 57.02.05)	57.02						
Ajutoare sociale in numerar	57.02.01						
Ajutoare sociale in natura	57.02.02						
Tichete de cresa si tichete sociale pentru grădiniță	57.02.03						
Tichete cadou acordate pentru cheltuieli sociale	57.02.04						
Suport alimentar	57.02.05						
TITLUL XI ALTE CHELTUIELI (cod 59.01 + 59.02 + 59.08 +59.11 +59.12 +59.15 +59.17 +59.20+59.22 +59.25 +59.30+59.35+59.40+59.41)	59	122,4		122,4	0	0	0
Burse	59.01						
Ajutoare pentru daune provocate de calamitățile naturale	59.02						
Programe pentru tineret	59.08						
Asociații și fundații	59.11						
Sustinerea cultelor	59.12						
Contribuții la salarizarea personalului neclerical	59.15						
Despăgubiri civile	59.17						

DENUMIREA INDICATORILOR	Cod indicator	Buget initial 2022	Influente	Buget rectificat 2022	Estimari		
					2023	2024	2025
Sume destinate finantarii programelor sportive realizate de structurile sportive de drept privat	59.20						
Actiuni cu caracter stiintific si social-cultural	59.22						
Sume aferente plății creanțelor salariale	59.25						
Programe si proiecte privind prevenirea si combaterea discriminarii	59.30						
Sume alocate pentru sprijinirea construirii de locuințe	59.35						
Sume aferente persoanelor cu handicap neincadrate	59.40	122,4		122,4			
Indemnizație pentru internship	59.41						
OPERATIUNI FINANCIARE (cod 80+81)	79						
TITLUL XVIII ÎMPRUMUTURI (cod 80.03+80.30)	80						
Împrumuturi pentru institutii si servicii publice sau activitati finantate integral din venituri proprii	80.03						
Alte imprumuturi	80.30						
TITLUL XIX RAMBURSARI DE CREDITE (cod 81.01+81.02+81.05)	81						
Rambursari de credite externe (cod 81.01.01+81.01.02+81.01.05+81.01.06)	81.01						
Rambursari de credite externe contractate de ordonatorii de credite	81.01.01						
Rambursari de credite externe din fondul de garantare	81.01.02						
Rambursari de credite aferente datoriei publice externe locale	81.01.05						
Diferențe de curs aferente datoriei publice externe	81.01.06						
Rambursari de credite interne (cod 81.02.01+81.02.02+81.02.05)	81.02						
Rambursari de credite interne garantate	81.02.01						
Diferențe de curs aferente datoriei publice interne	81.02.02						
Rambursari de credite aferente datoriei publice interne locale	81.02.05						
Sume rambursate aferente alocărilor din Fondul de Dezvoltare și Investiții	81.05						
TITLUL XXI PLATI EFECTUATE IN ANII PRECEDENTI SI RECUPERATE IN ANUL CURENT(85.01)	85	-18,6	-75,13	-93,73	X	X	X
Plati efectuate in anii precedenti si recuperate in anul curent (cod 85.01.01)	85.01	-18,6	-75,13	-93,73	X	X	X
Plati efectuate in anii precedenti si recuperate in anul curent în secțiunea de funcționare a bugetului local	85.01.01	-18,6	-75,13	-93,73	X	X	X
TITLUL XXII REZERVE, EXCEDENT/DEFICIT	90						
Excedent 92.01.96	92.01	0		0			
Excedentul secțiunii de funcționare	92.01.96	0					
Deficit 93.01.96	93.01	15,26		15,26			
Deficitul secțiunii de funcționare	93.01.96	15,26		15,26			

DENUMIREA INDICATORILOR	Cod indicator	Buget initial 2022	Influente	Buget rectificat 2022	Estimari		
					2023	2024	2025
SECȚIUNEA DE DEZVOLTARE (cod 51+55+56+58+60+61+70+79+85)		104,71	113	217,71	0	0	0
TITLUL VI TRANSFERURI INTRE UNITATI ALE ADMINISTRATIEI PUBLICE (cod 51.02)	51						
Transferuri de capital (cod 51.02.12+51.02.28+51.02.29+51.02.40+51.02.41+51.02.43+51.02.50)	51.02						
Transferuri pentru finanțarea investițiilor la spitale	51.02.12						
Transferuri din bugetele locale pentru finanțarea cheltuielilor de capital din domeniul sănătății	51.02.28						
Alte transferuri de capital catre institutii publice	51.02.29						
Transferuri din bugetul împrumuturilor pentru asigurarea prefinanțării și/sau cofinanțării proiectelor finanțate din fonduri externe nerambursabile de la Uniunea Europeană și de la donatori europeni în cadrul programelor interguvernamentale, inclusiv pentru cheltuielile neeligibile asociate proiectelor, conform OUG nr.83/2021	51.02.40						
Transferuri din bugetul împrumuturilor pentru asigurarea cofinanțării proiectelor finanțate din programele naționale, inclusiv pentru cheltuielile neeligibile asociate proiectelor, conform OUG nr.83/2021	51.02.41						
Transferuri din bugetul împrumuturilor pentru asigurarea finanțării investițiilor publice locale, conform OUG nr.83/2021	51.02.43						
Transferuri de capital acordate în baza contractelor de parteneriat sau asociere	51.02.50						
TITLUL VII ALTE TRANSFERURI (cod 55.01)	55						
A. Transferuri interne (cod 55.01.03+55.01.07 la 55.01.10 +55.01.12 + 55.01.13 +55.01.15+55.01.28+55.01.42+55.01.56+55.01.62+55.01.67)							
	55.01						
Programe cu finantare rambursabila	55.01.03						
Programe comunitare	55.01.07						
Programe PHARE și alte programe cu finanțare nerambursabilă	55.01.08						
Programe ISPA	55.01.09						
Programe SAPARD	55.01.10						
Investitii ale agentilor economici cu capital de stat	55.01.12						
Programe de dezvoltare	55.01.13						

DENUMIREA INDICATORILOR	Cod indicator	Buget initial 2022	Influente	Buget rectificat 2022	Estimari		
					2023	2024	2025
Fond Roman de Dezvoltare Sociala	55.01.15						
Cheltuieli neeligibile ISPA	55.01.28						
Transferuri din bugetul local către asociațiile de dezvoltare intercomunitară	55.01.42						
Investiții ale regiilor autonome aeroportuare, de interes local	55.01.56						
Transferuri din bugetul împrumuturilor către asociațiile de dezvoltare intercomunitară, conform OUG nr.83/2021	55.01.62						
Transferuri din bugetul împrumuturilor pentru finanțarea unor investiții publice de interes local	55.01.67						
Titlul VIII Proiecte cu finantare din Fonduri externe nerambursabile (FEN) postaderare (cod 56.01 la 56.05+cod 56.07 + 56.08 +56.11+ 56.15 la 56.18 +56.25+56.27+56.28+56.40)	56						
Programe din Fondul European de Dezvoltare Regională (FEDR) (cod 56.01.03)	56.01						
Cheltuieli neeligibile	56.01.03						
Programe din Fondul Social European (FSE) (cod 56.02.03)	56.02						
Cheltuieli neeligibile	56.02.03						
Programe din Fondul de Coeziune (FC) (cod 56.03.03)	56.03						
Cheltuieli neeligibile	56.03.03						
Programe din Fondul European Agricol de Dezvoltare Rurala (FEADR) (56.04.01 la 56.04.03)	56.04						
Finanțarea națională	56.04.01						
Finanțarea externa nerambursabila	56.04.02						
Cheltuieli neeligibile	56.04.03						
Programe din Fondul European pentru Pescuit (FEP) (cod 56.05.03)	56.05						
Cheltuieli neeligibile	56.05.03						
Programe Instrumentul de Asistență pentru Preaderare (IPA) (56.07.01 la 56.07.03)	56.07						
Finanțarea națională	56.07.01						
Finanțarea externa nerambursabila	56.07.02						
Cheltuieli neeligibile	56.07.03						
Programe Instrumentul European de Vecinătate și Parteneriat (ENPI) (56.08.01 la 56.08.03)	56.08						
Finanțarea națională	56.08.01						
Finanțarea externa nerambursabila	56.08.02						
Cheltuieli neeligibile	56.08.03						
Sume aferente Fondului European de integrare a resortisantilor tarilor terte (56.11.01 la 56.11.03)	56.11						

DENUMIREA INDICATORILOR	Cod indicator	Buget initial 2022	Influente	Buget rectificat 2022	Estimari		
					2023	2024	2025
Finanțarea națională	56.11.01						
Finanțarea externă nerambursabilă	56.11.02						
Cheltuieli neeligibile	56.11.03						
Alte programe comunitare finanțate în perioada 2007-2013 (56.15.01 la 56.15.03)	56.15						
Finanțarea națională	56.15.01						
Finanțarea externă nerambursabilă	56.15.02						
Cheltuieli neeligibile	56.15.03						
Alte facilități și instrumente postaderare (56.16.01 la 56.16.03)	56.16						
Finanțarea națională	56.16.01						
Finanțarea externă nerambursabilă	56.16.02						
Cheltuieli neeligibile	56.16.03						
Mecanismul financiar SEE (56.17.01 la 56.17.03)	56.17						
Finanțarea națională	56.17.01						
Finanțarea externă nerambursabilă	56.17.02						
Cheltuieli neeligibile	56.17.03						
Mecanismul financiar norvegian (56.18.01 la 56.18.03)	56.18						
Finanțarea națională	56.18.01						
Finanțarea externă nerambursabilă	56.18.02						
Cheltuieli neeligibile	56.18.03						
Programul de cooperare elvetiano-român privind reducerea disparităților economice și sociale în cadrul Uniunii Europene extinse (56.25.01 la 56.25.03)	56.25						
Finanțarea națională	56.25.01						
Finanțarea externă nerambursabilă	56.25.02						
Cheltuieli neeligibile	56.25.03						
Asistență tehnică pentru mecanismele financiare SEE (56.27.01 la 56.27.03)	56.27						
Finanțarea națională	56.27.01						
Finanțarea externă nerambursabilă	56.27.02						
Cheltuieli neeligibile	56.27.03						
Fondul național pentru relații bilaterale aferent mecanismelor financiare SEE (56.28.01 la 56.28.03)	56.28						
Finanțarea națională	56.28.01						
Finanțarea externă nerambursabilă	56.28.02						
Cheltuieli neeligibile	56.28.03						
Sume aferente Fondului de Solidaritate al Uniunii Europene (cod 56.40.02)	56.40						

DENUMIREA INDICATORILOR	- Cod indicator	Buget initial 2022	Influente	Buget rectificat 2022	Estimari		
					2023	2024	2025
Finanțarea externă nerambursabilă	56.40.02						
TITLUL X Proiecte cu finanțare din fonduri externe nerambursabile aferente cadrului financiar 2014-2020 (cod 58.01 la 58.05+58.11+58.12+58.15+58.16+58.30 la 58.33)	58						
Programe din Fondul European de Dezvoltare Regională (FEDR) (58.01.01 la 58.01.03)	58.01						
Finanțarea națională	58.01.01						
Finanțare externă nerambursabilă	58.01.02						
Cheltuieli neeligibile	58.01.03						
Programe din Fondul Social European (FSE) (58.02.01 la 58.02.03)	58.02						
Finanțarea națională	58.02.01						
Finanțare externă nerambursabilă	58.02.02						
Cheltuieli neeligibile	58.02.03						
Programe din Fondul de Coeziune (FC) (58.03.01 la 58.03.03)	58.03						
Finanțarea națională	58.03.01						
Finanțare externă nerambursabilă	58.03.02						
Cheltuieli neeligibile	58.03.03						
Programe din Fondul European Agricol de Dezvoltare Rurală (FEADR) (58.04.01 la 58.04.03)	58.04						
Finanțarea națională	58.04.01						
Finanțare externă nerambursabilă	58.04.02						
Cheltuieli neeligibile	58.04.03						
Programe din Fondul European pentru Pescuit și Afaceri Maritime (FEPAM) (58.05.01 la 58.05.03)	58.05						
Finanțarea națională	58.05.01						
Finanțare externă nerambursabilă	58.05.02						
Cheltuieli neeligibile	58.05.03						
Programe Instrumentul de Asistență pentru Preaderare (IPA II) (58.11.01 la 58.11.03)	58.11						
Finanțarea națională	58.11.01						
Finanțare externă nerambursabilă	58.11.02						
Cheltuieli neeligibile	58.11.03						
Programe Instrumentul European de Vecinătate (ENI) (58.12.01 la 58.12.03)	58.12						
Finanțarea națională	58.12.01						
Finanțare externă nerambursabilă	58.12.02						
Cheltuieli neeligibile	58.12.03						

DENUMIREA INDICATORILOR	Cod indicator	Buget initial 2022	Influente	Buget rectificat 2022	Estimari		
					2023	2024	2025
Alte programe comunitare finantate în perioada 2014-2020 (APC) (58.15.01 la 58.15.03)	58.15						
Finanțarea națională	58.15.01						
Finanțare externă nerambursabilă	58.15.02						
Cheltuieli neeligibile	58.15.03						
Alte facilități și instrumente postaderare (58.16.01 la 58.16.03) (AFIP)	58.16						
Finanțarea națională	58.16.01						
Finanțare externă nerambursabilă	58.16.02						
Cheltuieli neeligibile	58.16.03						
Mecanismul pentru Interconectarea Europei (58.30.01 la 58.30.03)	58.30						
Finanțarea națională	58.30.01						
Finanțare externă nerambursabilă	58.30.02						
Cheltuieli neeligibile	58.30.03						
Mecanismele financiare Spațiul Economic European și Norvegian 2014-2021 (58.31.01 la 58.31.03)	58.31						
Finanțarea națională	58.31.01						
Finanțare externă nerambursabilă	58.31.02						
Cheltuieli neeligibile	58.31.03						
Fondul pentru relații bilaterale aferent Mecanismelor financiare Spațiul Economic European și Norvegian 2014-2021 (58.32.01 la 58.32.03)	58.32						
Finanțarea națională	58.32.01						
Finanțare externă nerambursabilă	58.32.02						
Cheltuieli neeligibile	58.32.03						
Asistență tehnică aferentă Mecanismelor financiare Spațiul Economic European și Norvegian 2014-2021 (58.33.01 la 58.33.03)	58.33						
Finanțarea națională	58.33.01						
Finanțare externă nerambursabilă	58.33.02						
Cheltuieli neeligibile	58.33.03						
Titlul XII Proiecte cu finanțare din sumele reprezentând asistența financiară nerambursabilă aferentă PNRR (cod 60.01 la 60.03)	60						
Fonduri europene nerambursabile	60.01						
Finanțare publică națională	60.02						
Sume aferente TVA	60.03						
Titlul XIII Proiecte cu finanțare din sumele aferente componentei de împrumuturi a PNRR (cod 61.01 la 61.03)	61						

DENUMIREA INDICATORILOR	Cod indicator	Buget initial 2022	Influente	Buget rectificat 2022	Estimari		
					2023	2024	2025
Fonduri din împrumut rambursabil	61.01						
Finanțare publică națională	61.02						
Sume aferente TVA	61.03						
CHELTUIELI DE CAPITAL (cod 71+72+75)	70	104,71	113	217,71	0	0	0
TITLUL XV ACTIVE NEFINANCIARE (cod 71.01 + 71.03)	71	104,71	113	217,71	0	0	0
Active fixe (cod 71.01.01 la 71.01.03+71.01.30)	71.01	104,71	113	217,71	0	0	0
Construcții	71.01.01	41,65		41,65			
Mașini, echipamente și mijloace de transport	71.01.02	50,83	113	163,83			
Mobilier, aparatură birotică și alte active corporale	71.01.03	6,03		6,03			
Alte active fixe	71.01.30	6,2		6,2			
Reparații capitale aferente activelor fixe	71.03						
TITLUL XVI ACTIVE FINANCIARE (cod 72.01)	72						
Active financiare (cod 72.01.01)	72.01						
Participare la capitalul social al societăților comerciale	72.01.01						
TITLUL XVII FONDUL NAȚIONAL DE DEZVOLTARE	75						
OPERATIUNI FINANCIARE (cod 81)	79						
TITLUL XIX RAMBURSARI DE CREDITE (cod 81.04)	81						
Rambursarea împrumuturilor contractate pentru finanțarea proiectelor cu finanțare UE	81.04						
TITLUL XXI PLATI EFECTUATE IN ANII PRECEDENTI SI RECUPERATE IN ANUL CURENT (85.01)	85	X	X	X	X	X	X
Plati efectuate in anii precedenti si recuperate in anul curent (cod 85.01.02+85.01.05)	85.01	X	X	X	X	X	X
Plati efectuate in anii precedenti si recuperate in anul curent în secțiunea de dezvoltare a bugetului local	85.01.02	X	X	X	X	X	X
Plati efectuate in anii precedenti si recuperate in anul curent aferente fondurilor externe nerambursabile	85.01.05	X	X	X	X	X	X
TITLUL XXII REZERVE, EXCEDENT/DEFICIT	90						
Excedent (92.01.97)	92.01						
Excedentul secțiunii de dezvoltare	92.01.97						
Deficit (93.01.97)	93.01	4,71					
Deficitul secțiunii de dezvoltare	93.01.97	4,71					

NOTA: Se va completa, după caz, cu alte articole și alineate potrivit clasificării indicatorilor privind finanțelor publice, aprobată cu ordinul ministrului finanțelor publice, nr.1954/2005

DENUMIREA INDICATORILOR	- Cod indicator	Buget initial 2022	Influente	Buget rectificat 2022	Estimari		
					2023	2024	2025

Sumele prevăzute la titlul XVIII "Plati efectuate in anii precedenti si recuperate in anul curent" vor fi evidentiata cu semnul minus "-"

ORDONATOR TERTIAR DE CREDITE
 MANAGER INTERIMAR,
 Ec. STOLNICU LILIANA

DIRECTOR FINANCIAR/CONTABIL,
 Ec. JURJ OVIDIU

SANATORIUL DE PNEUMFTIZIOLOGIE BRAD

**LISTA
POZITIEI GLOBALE "ALTE CHELTUIELI DE INVESTITII "PE ANUL 2022
-venituri proprii-**

Categ. de chelt.	Nominalizarea achizițiilor de bunuri și cheltuieli de investiții	Cod de clasificatie	U/M	Cant. initiala	Influente	Cant. rectificata	PU	Valoare initiala	Influente	Valoare rectificata	titlul
											71
0	1		2	3	4	5	6	7	8	9	7
	C.ALTE CHELTUIELI DE INVESTITII							63,06			176,06
	b)Dotari							63,06			176,06
	din care :										
71.01.02	Echipamente										
	Electrocardiograf-sistem de monitorizare cardiaca	2.1.25.4	BUC.	1	0	1	9,52	9,52	0,00	9,52	9,52
	Centrifuga laborator	2.1.25.4	BUC.	1	0	1	19,60	19,60	0,00	19,60	19,60
	Dispozitiv de terapie cu oxigen cu debit mare	2.1.25.4	BUC.	1	0	1	21,71	21,71	0,00	21,71	21,71
	Centrala termica 350KW	2.1.25.4	BUC.		2	2	56,50	0,00	113,00	113,00	113,00
	TOTAL al.71.01.02							50,83	113,00	163,83	163,83
71.01.03	Alte active corporale-71.01.03										
	Statie de calcat haine	3.1.5.	BUC.	1	0	1	6,03	6,03	0,00	6,03	6,03
71.01.30	Alte active fixe-71.01.30										
	Soft modul VDM		BUC.	1	0	1	6,20	6,20	0,00	6,20	6,20
	c) cheltuieli aferente studiilor de fezabilitate si alte studii										
71.01.01	Intocmire documentatie obtinere aviz PSI		BUC.	1	0	1	41,65	41,65	0,00	41,65	41,65
	TOTAL							104,71			217,71

**MANAGER INTERIMAR,
EC.STOLNICU LILIANA**

**DIRECTOR FINANCIAR CONTABIL,
EC. JURJ OVIDIU**

JUDETUL
Unitatea administrativ-teritoriala

HUNEDOARA

Institutia publica

SANATORIUL DE PNEUMOFTIZIOLOGIE BRAD

Capitol:

66.02 Sanatate

Cod: *)

FORMULAR:

15

FIȘA OBIECTIVULUI / PROIECTULUI / CATEGORIEI DE INVESTIȚII
CENTRALA TERMICA 350KW
2.1.25.4

Tipul cheltuielii: C - ALTE CHELTUIELI DE INVESTITII
b)Dotari independente

A. DATE GENERALE:

1. Date geografice:

1.1 Județ/Sector

1.2 Municipiu/Oraș/Comună

1.3 Amplasament

Hunedoara
Brad
Sanatoriul Brad

2. Date referitoare la studiul de fezabilitate

2.1 Numărul și data Acordului Ministerului Finanțelor Publice

2.2 Numărul și data aprobării studiului de fezabilitate (H.G./Ordin/Decizie
Decret)

-

B. DATE PRIVIND PRINCIPALII INDICATORI TEHNICO-ECONOMICI APROBAȚI

1. Valoarea totală aprobată (mii lei)

(în prețuri luna.....anul.....)

2. Capacități aprobate (în unități fizice)

2

-

3. Durata de realizare aprobată (număr luni)

3

C. DATE PRIVIND DERULAREA LUCRĂRILOR

1. Valoarea totală la deschiderea finanțării (mii lei)

2. Durata de realizare contractată (număr luni)

3

3. Data începerii investiției (luna august anul 2022)

4. Data programată a terminării și PIF (luna octombrie anul 2022)

5. Valoarea decontată până la 31 decembrie 2021 (mii lei)

6. Valoarea programată în anul 2022 (mii lei)-initial
Influențe

0

113

Valoarea programată în anul 2022 (mii lei)-rectificata

113

7. Valoare ramasă de finanțat la 31.12.2022 (mii lei)

D. EȘALONAREA VALORII RĂMASE DE FINANȚAT, SURSELE DE FINANȚARE ȘI COSTURILE DE FUNCȚIONARE ȘI DE ÎNTREȚINERE DUPĂ PUNEREA ÎN FUNCȚIUNE A INVESTIȚIEI

I Credite de angajament

II Credite bugetare

-mii lei -

	I	II	TOTAL	CHELTUIELI EFECTUATE până la 31/12/2020	EXECUTIE PRELIMINA TA 2021	PROPUNERI 2022	ESTIMARI 2023	ESTIMARI 2024	ESTIMARI 2025	Estimari anii ulteriori
	1	2=3+...+9	3	4	5	6	7	8	9	
1. Total surse de finanțare-initial	I	0				0				
	II	0				0				
Influențe	I	113				113				
	II	113				113				
1. Total surse de finanțare-initial	I	113				113				
	II	113				113				
02 Buget local din care:	I									
	II									
51.02 Transferuri de capital	I									
	II									
55.01 Transferuri interne, din care:	I									
	II									
5501003 Programe cu finanțare rambursabila	I									
	II									
550108 Programe Phare si alte programe cu finanțare nerambursabila	I									
	II									
550109 Programe ISPA	I									
	II									
550110 Programe Sapard	I									
	II									
550111 Cofinanțarea asistentei financiare nerambursabile post aderare de la Comunitatea Europeana	I									
	II									
550112 Investitii ale agentilor economici cu capital de stat	I									
	II									
56 Proiecte cu finanțare din fonduri externe nerambursabile postaderare	I									
	II									
75 Fond National de Dezvoltare	I									
	II									
7101 Active fixe	I									
	II									
7103 Reparatii capitale	I									
	II									
*) Pot aparea si alte alineate/articole sau titluri din cadrul clasificatiei bugetare	I									
	II									
06 Credite externe	I									
	II									
51.02 Transferuri de capital	I									

.....	I								
.....	II								
.....	I								
.....	II								
07 Credite interne	I								
.....	II								
51.02 Transferuri de capital	I								
.....	II								
.....	I								
.....	II								
08 Fonduri externe nerambursabile	I								
.....	II								
51.02 Transferuri de capital	I								
.....	II								
10 Venituri proprii-initial	I	0				0			
.....	II	0				0			
Influente	I	113				113			
.....	II	113				113			
10 Venituri proprii-rectificat	I	113				113			
.....	II	113				113			
7101 Active fixe-initial	I	0				0			
.....	II	0				0			
Influente	I	113				113			
.....	II	113				113			
7101 Active fixe-rectificat	I	113				113			
.....	II	113				113			
71.01.02 Masini echipamente si mijloace de transport-initial	I	0				0			
.....	II	0				0			
Influente	I	113				113			
.....	II	113				113			
71.01.02 Masini echipamente si mijloace de transport-rectificat	I	113				113			
.....	II	113				113			
80 Alte surse	I								
.....	II								
51.02 Transferuri de capital	I								
.....	II								
.....	I								
.....	II								
*) Pot aparea si alte alineate/articole sau titluri din cadrul clasificatiei bugetare	I								
.....	II								

MANAGER INTERIMAR
Ec. STOLNICU LILIANA



DIRECTOR FINANCIAR - CONTABIL,
EC. JURJ OVIDIU

I - Credite de angajament

II - Credite bugetare

**PROGRAMUL DE INVESTIȚII PUBLICE
PE GRUPE DE INVESTIȚII ȘI SURSE DE FINANȚARE**

- mii lei -

CAPITOL/ GRUPA/ SURSA	I/II	TOTAL	CHELTUIELI EFECTUATE până la 31/12/2020	Realizari 2021	PROGRAM 2022	ESALONAREA VALORII RĂMASE DE			
						ESTIMĂRI			
						2023	2024	2025	anii ulteriori
0	1	2=3+...+9	3	4	5	6	7	8	9
1. Total surse de finanțare-initial	I	104,71	0	0	104,71				
	II	104,71	0	0	104,71				
influențe	I	113	0	0	113				
	II	113	0	0	113				
1. Total surse de finanțare-rectificat	I	217,71	0	0	217,71				
	II	217,71	0	0	217,71				
02 Buget local	I								
din care:	II								
07 Credite interne	I								
	II								
<i>51.02 Transferuri de capital</i>	I								
	II								
08 Fonduri externe nerambursabile	I								
	II								
<i>51.02 Transferuri de capital</i>	I								
	II								
10 Venituri proprii-initial	I	104,71	0	0	104,71				
	II	104,71	0	0	104,71				
influențe	I	113	0,00	0,00	113,00				
	II	113	0	0	113,00				
10 Venituri proprii-rectificat	I	217,71	0	0	217,71				
	II	217,71	0	0	217,71				
70.Cheltuieli de capital-initial	I	104,71		0	104,71				
	II	104,71	0	0	104,71				
influențe	I	113	0	0	113,00				
	II	113	0	0	113,00				
70.Cheltuieli de capital-rectificat	I	217,71	0,00	0,00	217,71				
	II	217,71	0,00	0,00	217,71				
71.01 Active fixe-initial	I	104,71	0	0	104,71				
	II	104,71	0	0	104,71				
influențe	I	113,00	0,00	0,00	113,00				

CAPITOL/ GRUPA/ SURSA	I/II	TOTAL	CHELTUIELI EFECTUATE până la 31/12/2020	Realizari 2021	PROGRAM 2022	ESALONAREA VALORII RĂMASE DE ESTIMĂRI			
						2023	2024	2025	anii ulteriori
						6	7	8	9
0	I	2=3+...+9	3	4	5	6	7	8	9
	II	113,00	0,00	0,00	113,00				
71.01 Active fixe-rectificat	I	217,71	0,00	0,00	217,71				
	II	217,71	0,00	0,00	217,71				
71.01.01 Constructii-initial	I	41,65		0	41,65				
	II	41,65	0	0	41,65				
influenta	I	0			0				
	II	0	0	0	0				
71.01.01 Constructii-rectificat	I	41,65	0	0	41,65				
	II	41,65	0	0	41,65				
71.01.02 Masini ,echipamente si mijloace de transport-initial	I	50,83			50,83				
	II	50,83			50,83				
influenta	I	113,00	0	0	113,00				
	II	113,00	0,00	0,00	113,00				
71.01.02 Masini ,echipamente si mijloace de transport-rectificat	I	163,83	0,00	0,00	163,83				
	II	163,83	0,00	0,00	163,83				
71.01.03 Mobilier,aparatura birotica si alte active corporale-initial	I	6,03	0,00	0,00	6,03				
	II	6,03	0,00	0,00	6,03				
influenta	I	0,00	0,00	0,00	0,00				
	II	0,00	0,00	0,00	0,00				
71.01.03 Mobilier,aparatura birotica si alte active corporale-rectifi	I	6,03	0,00	0,00	6,03				
	II	6,03	0,00	0,00	6,03				
71.01.30 Alte active fixe -initial	I	6,2			6,2				
	II	6,2			6,2				
influenta	I	0	0	0	0				
	II	0	0	0	0				
71.01.30 Alte active fixe -rectificat	I	6,2	0	0	6,2				
	II	6,2	0	0	6,2				
	II								
A. Obiective (proiecte) de investiții în continuare									
TOTAL GENERAL									
1. Total surse de finanțare-initial	I	0	0	0	0				
	II	0	0	0	0				
influenta	I	0	0	0	0				
	II	0	0	0	0				
1. Total surse de finanțare-rectificat	I	0	0	0	0				
	II	0	0	0	0				
02 Buget local	I								
din care:	II								
51.02 Transferuri de capital	I								
	II								
55.01 Transferuri interne, din care:	I								

CAPITOL/ GRUPA/ SURSA	I/II	TOTAL	CHELTUIELI EFECTUATE până la 31/12/2020	Realizari 2021	PROGRAM 2022	ESALONAREA VALORII RĂMASE DE			
						ESTIMĂRI			
						2023	2024	2025	anii ulteriori
0	1	2=3+...+9	3	4	5	6	7	8	9
	II								
07 Credite interne	I								
	II								
<i>51.02 Transferuri de capital</i>	I								
	II								
....	I								
	II								
....	I								
	II								
08 Fonduri externe nerambursabile	I								
	II								
<i>51.02 Transferuri de capital</i>	I								
	II								
10 Venituri proprii-initial	I	0		0	0				
	II	0	0	0	0				
influenta	I	0	0	0	0				
	II	0	0	0	0				
10 Venituri proprii-rectificat	I	0	0	0	0				
	II	0	0	0	0				
<i>51.02 Transferuri de capital</i>	I								
	II								
<i>56 Proiecte cu finantare din fonduri externe nerambursabile postaderare</i>	I								
	II								
70.Cheltuieli de capital-initial	I	0				0			
	II	0	0	0	0	0			
influenta	I	0	0	0	0	0			
	II	0	0	0	0	0			
70.Cheltuieli de capital-rectificat	I	0	0	0	0	0			
	II	0	0	0	0	0			
71.01 Active fixe-initial	I	0	0	0	0	0			
	II	0	0	0	0	0			
influenta	I	0	0	0	0	0			
	II	0	0	0	0	0			
71.01 Active fixe-rectificat	I	0	0	0	0	0			
	II	0	0	0	0	0			
71.01.01 Constructii-initial	I	0	0	0	0	0			
	II	0	0	0	0	0			
influenta	I	0	0	0	0	0			
	II	0	0	0	0	0			
71.01.01 Constructii-rectificat	I	0	0	0	0	0			
	II	0	0	0	0	0			
<i>51.02 Transferuri de capital</i>	I								
	II								

CAPITOL/ GRUPA/ SURSA	I/II	TOTAL	CHELTUIELI EFECTUATE până la 31/12/2020	Realizari 2021	PROGRAM 2022	ESALONAREA VALORII RĂMASE DE				
						ESTIMĂRI				
						2023	2024	2025	anii ulteriori	
0	I	2=3+...+9	3	4	5	6	7	8	9	
....	I									
	II									
....	I									
	II									
....	I									
	II									
B. Obiective (proiecte) de investiții noi										
TOTAL GENERAL										
1. Total surse de finanțare	I	0			0					
	II	0			0					
02 Buget local	I									
din care:	II									
51.02 Transferuri de capital	I									
	II									
55.01 Transferuri interne, din care:	I									
	II									
06 Credite externe	I									
	II									
....	I									
	II									
10 Venituri proprii	I									
	II									
70.Cheltuieli de capital	I									
	II									
71.01 Active fixe	I									
	II									
71.01.01 Construcții	I									
	II									
7103 Reparatii capitale	I									
	II									
80 Alte surse	I									
	II									
51.02 Transferuri de capital	I									
	II									
....	I									
	II									
....	I									
	II									
....	I									
	II									
C. Alte cheltuieli de investiții										
TOTAL GENERAL										
1. Total surse de finanțare-initial	I	104,71	0	0	104,71					
	II	104,71	0	0	104,71					

CAPITOL/ GRUPA/ SURSA	I/II	TOTAL	CHELTUIELI EFECTUATE până la 31/12/2020	Realizari 2021	PROGRAM 2022	ESALONAREA VALORII RĂMASE DE			
						ESTIMĂRI			
						2023	2024	2025	anii ulteriori
0	1	2=3+...+9	3	4	5	6	7	8	9
influențe	I	113	0	0	113				
	II	113	0	0	113				
1. Total surse de finanțare-rectificat	I	217,71	0	0	217,71				
	II	217,71	0	0	217,71				
02 Buget local	I								
din care:	II								
<i>51.02 Transferuri de capital</i>	I								
	II								
<i>55.01 Transferuri interne, din care:</i>	I								
	II								
10 Venituri proprii-initial	I	104,71	0	0	104,71				
	II	104,71	0	0	104,71				
influențe	I	113	0	0	113				
	II	113	0	0	113				
10 Venituri proprii-rectificat	I	217,71	0	0	217,71				
	II	217,71	0	0	217,71				
<i>51.02 Transferuri de capital</i>	I								
	II								
<i>56 Proiecte cu finanțare din fonduri externe nerambursabile postaderare</i>	I	0	0	0	0				
	II	0	0	0	0				
70.Cheltuieli de capital-initial	I	104,71	0	0	104,71				
	II	104,71	0	0	104,71				
influențe	I	113	0	0	113				
	II	113	0	0	113				
70.Cheltuieli de capital-rectificat	I	217,71	0	0	217,71				
	II	217,71	0	0	217,71				
71.01 Active fixe-initial	I	104,71	0	0	104,71				
	II	104,71	0	0	104,71				
influențe	I	113	0	0	113				
	II	113	0	0	113				
71.01 Active fixe-rectificat	I	217,71	0	0	217,71				
	II	217,71	0	0	217,71				
71.01.01 Constructii-initial	I	41,65	0	0	41,65				
	II	41,65	0	0	41,65				
influențe	I	0	0	0	0				
	II	0	0	0	0				
71.01.01 Constructii-rectificat	I	41,65	0	0	41,65				
	II	41,65	0	0	41,65				
71.01.02 Masini ,echipamente si mijloace de transport-initial	I	50,83			50,83				
	II	50,83			50,83				
influențe	I	113	0	0	113				
	II	113	0	0	113				
71.01.02 Masini ,echipamente si mijloace de transport-rectificat	I	163,83	0	0	163,83				

CAPITOL/ GRUPA/ SURSA	I/II	TOTAL	CHELTUIELI EFECTUATE până la 31/12/2020	Realizari 2021	PROGRAM 2022	ESALONAREA VALORII RĂMASE DE				
						ESTIMĂRI				
						2023	2024	2025	anii ulteriori	
0	1	2=3+...+9	3	4	5	6	7	8	9	
	II	163,83	0	0	163,83					
71.01.03 Mobilier,aparatura birotica si alte active corporale-initial	I	6,03	0	0	6,03					
	II	6,03	0	0	6,03					
influenta	I	0	0	0	0					
	II	0	0	0	0					
71.01.03 Mobilier,aparatura birotica si alte active corporale-rectifi	I	6,03	0	0	6,03					
	II	6,03	0	0	6,03					
71.01.30 Alte active fixe -initial	I	6,2	0	0	6,2					
	II	6,2	0	0	6,2					
influenta	I	0	0	0	0					
	II	0	0	0	0					
71.01.30 Alte active fixe -rectificat	I	6,2	0	0	6,2					
	II	6,2	0	0	6,2					
7103 Reparatii capitale	I	0			0					
	II	0			0					
a. Achizitii de imobile										
TOTAL GENERAL										
1. Total surse de finanțare	I									
	II									
02 Buget local	I									
	II									
b. dotari independente										
TOTAL GENERAL										
1. Total surse de finanțare-initial	I	63,06	0	0	63,06					
	II	63,06	0	0	63,06					
influenta	I	113	0	0	113					
	II	113	0	0	113					
1. Total surse de finanțare-rectificat	I	176,06	0	0	176,06					
	II	176,06	0	0	176,06					
02 Buget local	I									
	II									
10 Venituri proprii-initial	I	63,06	0	0	63,06					
	II	63,06	0	0	63,06					
influenta	I	113	0	0	113					
	II	113	0	0	113					
10 Venituri proprii-rectificat	I	176,06	0	0	176,06					
	II	176,06	0	0	176,06					
5102 Transferuri de capital	I									
	II									
56 Proiecte cu finantare din fonduri externe nerambursabile	I	0	0	0	0					
postaderare	II	0	0	0	0					
70.Cheletuieli de capital-initial	I	63,06	0	0	63,06					
	II	63,06	0	0	63,06					

CAPITOL/ GRUPA/ SURSA	I/II	TOTAL	CHELTUIELI EFECTUATE până la 31/12/2020	Realizari 2021	PROGRAM 2022	ESALONAREA VALORII RĂMASE DE ESTIMĂRI			
						2023	2024	2025	anii ulteriori
						6	7	8	9
0	1	2=3+...+9	3	4	5	6	7	8	9
influențe	I	113	0	0	113				
	II	113	0	0	113				
70. Cheltuieli de capital-rectificat	I	176,06	0	0	176,06				
	II	176,06	0	0	176,06				
71.01 Active fixe-initial	I	63,06	0	0	63,06				
	II	63,06	0	0	63,06				
influențe	I	113	0	0	113				
	II	113	0	0	113				
71.01 Active fixe-rectificat	I	176,06	0	0	176,06				
	II	176,06	0	0	176,06				
71.01.02 Masini ,echipamente si mijloace de transport-initial	I	50,83	0	0	50,83				
	II	50,83	0	0	50,83				
influențe	I	113	0	0	113				
	II	113	0	0	113				
71.01.02 Masini ,echipamente si mijloace de transport-rectificat	I	163,83	0	0	163,83				
	II	163,83	0	0	163,83				
71.01.03 Mobilier,aparatura birotica si alte active corporale-initial	I	6,03	0	0	6,03				
	II	6,03	0	0	6,03				
influențe	I	0	0	0	0				
	II	0	0	0	0				
71.01.03 Mobilier,aparatura birotica si alte active corporale-rectifi	I	6,03	0	0	6,03				
	II	6,03	0	0	6,03				
71.01.30 Alte active fixe -initial	I	6,2	0	0	6,2				
	II	6,2	0	0	6,2				
influențe	I	0	0	0	0				
	II	0	0	0	0				
71.01.30 Alte active fixe -rectificat	I	6,2	0	0	6,2				
	II	6,2	0	0	6,2				
c. cheltuieli aferente studiilor de fezabilitate si alte studii									
TOTAL GENERAL									
1. Total surse de finanțare-initial	I	41,65			41,65				
	II	41,65			41,65				
influențe	I	0	0	0	0				
	II	0	0	0	0				
1. Total surse de finanțare-rectificat	I	41,65	0	0	41,65				
	II	41,65	0	0	41,65				
02 Buget local	I								
din care:	II								
10 Venituri proprii-initial	I	41,65	0	0	41,65				
	II	41,65	0	0	41,65				
influențe	I	0	0	0	0				
	II	0	0	0	0				
10 Venituri proprii-rectificat	I	41,65	0	0	41,65				

CAPITOL/ GRUPA/ SURSA	I/II	TOTAL	CHELTUIELI EFECTUATE până la 31/12/2020	Realizari 2021	PROGRAM 2022	ESALONAREA VALORII RĂMASE DE				
						ESTIMĂRI				
						2023	2024	2025	anii ulteriori	
0	1	2=3+...+9	3	4	5	6	7	8	9	
	II	41,65	0	0	41,65					
70.Cheptuieii de capital-initial	I	41,65	0	0	41,65					
	II	41,65	0	0	41,65					
influenta	I	0	0	0	0					
	II	0	0	0	0					
70.Cheptuieii de capital-rectificat	I	41,65	0	0	41,65					
	II	41,65	0	0	41,65					
71.01 Active fixe-initial	I	41,65	0	0	41,65					
	II	41,65	0	0	41,65					
influenta	I	0	0	0	0					
	II	0	0	0	0					
71.01 Active fixe-rectificat	I	41,65	0	0	41,65					
	II	41,65	0	0	41,65					
71.01.01 Constructii-initial	I	41,65	0	0	41,65					
	II	41,65	0	0	41,65					
influenta	I	0	0	0	0					
	II	0	0	0	0					
71.01.01 Constructii-rectificat	I	41,65	0	0	41,65					
	II	41,65	0	0	41,65					
71.01.01 Constructii-rectificat	I	41,65	0	0	41,65					
	II	41,65	0	0	41,65					
71.01.01 Constructii-rectificat	I	41,65	0	0	41,65					
	II	41,65	0	0	41,65					
71.01.30 Alte active fixe -initial	I	0			0					
	II	0			0					
influenta	I	0			0					
	II	0			0					
71.01.30 Alte active fixe -rectificat	I	0			0					
	II	0			0					
d. cheptuieii privind consolidările										
TOTAL GENERAL										
1. Total surse de finanțare	I									
	II									
02 Buget local	I									
din care:	II									
51.02 Transferuri de capital	I									
	II									
55.01 Transferuri interne, din care:	I									
	II									
5501003 Programe cu finanțare rambursabila	I									
	II									
550108 Programe Phare si alte programe cu finanțare nerambursabila	I									
	II									
550109 Programe ISPA	I									
	II									
550110 Programe Sapard	I									

CAPITOL/ GRUPA/ SURSA	I/II	TOTAL	CHELTUIELI EFECTUATE până la 31/12/2020	Realizari 2021	PROGRAM 2022	ESALONAREA VALORII RĂMASE DE			
						ESTIMĂRI			
						2023	2024	2025	anii ulteriori
0	1	2=3+...+9	3	4	5	6	7	8	9
	II								
550111 Cofinantarea asistentei financiare nerambursabile post aderare de la Comunitatea Europeana	I								
	II								
550112 Investitii ale agentilor economici cu capital de stat	I								
	II								
56 Proiecte cu finantare din fonduri externe nerambursabile postaderare	I								
	II								
75 Fond National de Dezvoltare	I								
	II								
7101 Active fixe	I								
	II								
7103 Reparatii capitale	I								
	II								
*) Pot aparea si alte alineate/articole sau titluri din cadrul clasificatiei bugetare	I								
	II								
06 Credite externe	I								
	II								
51.02 Transferuri de capital	I								
	II								
....	I								
	II								
....	I								
	II								
e. alte cheltuieli asimilate investitiilor									
TOTAL GENERAL									
1. Total surse de finanțare	I	0			0				
	II	0			0				
51.02 Transferuri de capital	I								
	II								
55.01 Transferuri interne, din care:	I								
	II								
5501003 Programe cu finantare rambursabila	I								
	II								
550108 Programe Phare si alte programe cu finantare nerambursabila	I								
	II								
550109 Programe ISPA	I								
	II								
550110 Programe Sapard	I								
	II								
550111 Cofinantarea asistentei financiare nerambursabile	I								

CAPITOL/ GRUPA/ SURSA	I/II	TOTAL	CHELTUIELI EFECTUATE până la 31/12/2020	Realizari 2021	PROGRAM 2022	ESALONAREA VALORII RĂMASE DE ESTIMĂRI			
						2023	2024	2025	anii ulteriori
						6	7	8	9
0	I	2=3+...+9	3	4	5	6	7	8	9
post aderare de la Comunitatea Europeana	II								
550112 Investitii ale agentilor economici cu capital de stat	I								
	II								
56 Proiecte cu finantare din fonduri externe nerambursabile postaderare	I								
	II								
75 Fond National de Dezvoltare	I								
	II								
10 Venituri proprii	I	0			0				
	II	0			0				
70.Cheptuieli de capital	I	0			0				
	II	0			0				
7103 Reparatii capitale	I	0			0				
	II	0			0				
CAPITOL 66.02 SANATATE									
TOTAL GENERAL									
1. Total surse de finantare-initial	I	104,71	0	0	104,71				
	II	104,71	0	0	104,71				
influenta	I	113	0	0	113				
	II	113	0	0	113				
1. Total surse de finantare-rectificat	I	217,71	0	0	217,71				
	II	217,71	0	0	217,71				
02 Buget local	I								
din care:	II								
7101 Active fixe	I								
	II								
7103 Reparatii capitale	I								
	II								
*) Pot aparea si alte alineate/articole sau titluri din cadrul clasificatiei bugetare	I								
	II								
08 Fonduri externe nerambursabile	I								
	II								
51.02 Transferuri de capital	I								
	II								
10 Venituri proprii-initial	I	104,71	0	0	104,71				
	II	104,71	0	0	104,71				
Influente	I	113	0	0	113				
	II	113	0	0	113				
10 Venituri proprii-rectificat	I	217,71	0	0	217,71				
	II	217,71	0	0	217,71				
51.02 Transferuri de capital	I								
	II								
56 Proiecte cu finantare din fonduri externe nerambursabile	I	0	0	0	0				

CAPITOL/ GRUPA/ SURSA	I/II	TOTAL	CHELTUIELI EFECTUATE până la 31/12/2020	Realizari 2021	PROGRAM 2022	ESALONAREA VALORII RĂMASE DE			
						ESTIMĂRI			
						2023	2024	2025	anii ulteriori
0	1	2=3+...+9	3	4	5	6	7	8	9
postaderare	II	0	0	0	0				
70.Cheletuiei de capital-initial	I	104,71	0	0	104,71				
	II	104,71	0	0	104,71				
influenta	I	113	0	0	113				
	II	113	0	0	113				
70.Cheletuiei de capital-rectificat	I	217,71	0	0	217,71				
	II	217,71	0	0	217,71				
71.01 Active fixe-initial	I	104,71	0	0	104,71				
	II	104,71	0	0	104,71				
influenta	I	113	0	0	113				
	II	113	0	0	113				
71.01 Active fixe-rectificat	I	217,71	0	0	217,71				
	II	217,71	0	0	217,71				
71.01.01 Constructii-initial	I	41,65	0	0	41,65				
	II	41,65	0	0	41,65				
influenta	I	0	0	0	0				
	II	0	0	0	0				
71.01.01 Constructii-rectificat	I	41,65	0	0	41,65				
	II	41,65	0	0	41,65				
71.01.02 Masini ,echipamente si mijloace de transport-initial	I	50,83	0	0	50,83				
	II	50,83	0	0	50,83				
influenta	I	113	0	0	113				
	II	113	0	0	113				
71.01.02 Masini ,echipamente si mijloace de transport-rectificat	I	163,83	0	0	163,83				
	II	163,83	0	0	163,83				
71.01.03 Mobilier,aparatura birotica si alte active corporale-initial	I	6,03	0	0	6,03				
	II	6,03	0	0	6,03				
influenta	I	0	0	0	0				
	II	0	0	0	0				
71.01.03 Mobilier,aparatura birotica si alte active corporale-rectifi	I	6,03	0	0	6,03				
	II	6,03	0	0	6,03				
71.01.30 Alte active fixe-initial	I	6,2	0	0	6,2				
	II	6,2	0	0	6,2				
influenta	I	0	0	0	0				
	II	0	0	0	0				
71.01.30 Alte active fixe-rectificat	I	6,2	0	0	6,2				
	II	6,2	0	0	6,2				
7103 Reparatii capitale	I	0			0				
	II	0			0				
A. Obiective (proiecte) de investitii în continuare									
TOTAL GENERAL									
1. Total surse de finantare-initial	I	0	0	0	0				
	II	0	0	0	0				

CAPITOL/ GRUPA/ SURSA	I/II	TOTAL	CHELTUIELI EFECTUATE până la 31/12/2020	Realizari 2021	PROGRAM 2022	ESALONAREA VALORII RĂMASE DE ESTIMĂRI			
						2023	2024	2025	anii ulteriori
						6	7	8	9
0	1	2=3+...+9	3	4	5	6	7	8	9
influențe	I	0	0	0	0				
	II	0	0	0	0				
1. Total surse de finanțare-rectificat	I	0	0	0	0				
	II	0	0	0	0				
02 Buget local	I	0			0				
din care:	II								
51.02 Transferuri de capital	I								
	II								
10 Venituri proprii-initial	I	0	0	0	0				
	II	0	0	0	0				
influențe	I	0	0	0	0				
	II	0	0	0	0				
10 Venituri proprii-rectificat	I	0	0	0	0				
	II	0	0	0	0				
56 Proiecte cu finanțare din fonduri externe nerambursabile	I	0	0	0	0				
postaderare	II	0	0	0	0				
70.Cheltuieli de capital-initial	I	0	0	0	0				
	II	0	0	0	0				
influențe	I	0	0	0	0				
	II	0	0	0	0				
70.Cheltuieli de capital-rectificat	I	0	0	0	0				
	II	0	0	0	0				
71.01 Active fixe-initial	I	0	0	0	0				
	II	0	0	0	0				
influențe	I	0	0	0	0				
	II	0	0	0	0				
71.01 Active fixe-rectificat	I	0	0	0	0				
	II	0	0	0	0				
71.01.01 Constructii-initial	I	0	0	0	0				
	II	0	0	0	0				
influențe	I	0	0	0	0				
	II	0	0	0	0				
71.01.01 Constructii-rectificat	I	0	0	0	0				
	II	0	0	0	0				
71.01.02 Masini ,echipamente si mijloace de transport	I								
	II								
B. Obiective (proiecte) de investiții noi									
TOTAL GENERAL									
1. Total surse de finanțare	I	0			0				
	II	0			0				
02 Buget local	I								
din care:	II								
51.02 Transferuri de capital	I								

CAPITOL/ GRUPA/ SURSA	I/II	TOTAL	CHELTUIELI EFECTUATE până la 31/12/2020	Realizari 2021	PROGRAM 2022	ESALONAREA VALORII RĂMASE DE ESTIMĂRI			
						2023	2024	2025	anii ulteriori
						6	7	8	9
0	I	2=3+...+9	3	4	5	6	7	8	9
	II								
10 Venituri proprii	I	0			0				
	II	0			0				
<i>51.02 Transferuri de capital</i>	I								
	II								
<i>71.01 Active fixe</i>	I	0			0				
	II	0			0				
<i>71.01.01 Constructii</i>	I	0			0				
	II	0			0				
<i>7103 Reparatii capitale</i>	I	0							
	II	0							
TOTAL GENERAL									
1. Total surse de finanțare	I	0			0				
	II	0			0				
02 Buget local	I								
din care:	II								
<i>51.02 Transferuri de capital</i>	I								
	II								
10 Venituri proprii	I	0			0				
	II	0			0				
<i>7101 Active fixe</i>	I	0			0				
	II	0			0				
<i>71.01.02 Masini ,echipamente si mijloace de transport</i>	I	0							
	II	0							
b. dotari independente									
TOTAL GENERAL									
1. Total surse de finanțare-initial	I	63,06	0	0	63,06				
	II	63,06	0	0	63,06				
influenta	I	113	0	0	113				
	II	113	0	0	113				
1. Total surse de finanțare-rectificat	I	176,06	0	0	176,06				
	II	176,06	0	0	176,06				
02 Buget local	I								
din care:	II								
5102 Transferuri de capital	I								
	II								
10 Venituri proprii-initial	I	63,06	0	0	63,06				
	II	63,06	0	0	63,06				
influenta	I	113	0	0	113				

CAPITOL/ GRUPA/ SURSA	I/II	TOTAL	CHELTUIELI EFECTUATE până la 31/12/2020	Realizari 2021	PROGRAM 2022	ESALONAREA VALORII RĂMASE DE ESTIMĂRI			
						2023	2024	2025	anii ulteriori
						6	7	8	9
0	I	2=3+...+9	3	4	5	6	7	8	9
	II	113	0	0	113				
10 Venituri proprii-rectificat	I	176,06	0	0	176,06				
	II	176,06	0	0	176,06				
<i>56 Proiecte cu finantare din fonduri externe nerambursabile</i>	I	0	0	0	0				
<i>postaderare</i>	II	0	0	0	0				
<i>70.Cheltuieli de capital-initial</i>	I	63,06	0	0	63,06				
	II	63,06	0	0	63,06				
<i>influenta</i>	I	113	0	0	113				
	II	113	0	0	113				
<i>70.Cheltuieli de capital-rectificat</i>	I	176,06	0	0	176,06				
	II	176,06	0	0	176,06				
<i>71.01 Active fixe-initial</i>	I	63,06	0	0	63,06				
	II	63,06	0	0	63,06				
<i>influenta</i>	I	113	0	0	113				
	II	113	0	0	113				
<i>71.01 Active fixe-rectificat</i>	I	176,06	0	0	176,06				
	II	176,06	0	0	176,06				
<i>71.01.02 Masini ,echipamente si mijloace de transport-initial</i>	I	50,83	0	0	50,83				
	II	50,83	0	0	50,83				
<i>influenta</i>	I	113	0	0	113				
	II	113	0	0	113				
<i>71.01.02 Masini ,echipamente si mijloace de transport-rectificat</i>	I	81,2	0	0	163,83				
	II	81,2	0	0	163,83				
<i>71.01.03 Mobilier,aparatura birotica si alte active corporale-initial</i>	I	6,03			6,03				
	II	6,03			6,03				
<i>influenta</i>	I	0	0	0	0				
	II	0	0	0	0				
<i>71.01.03 Mobilier,aparatura birotica si alte active corporale-rectifi</i>	I	0	0	0	6,03				
	II	0	0	0	6,03				
<i>71.01.30 Alte active fixe -initial</i>	I	6,2	0	0	6,2				
	II	6,2	0	0	6,2				
<i>influenta</i>	I	0	0	0	0				
	II	0	0	0	0				
<i>71.01.30 Alte active fixe -rectificat</i>	I	6,2	0	0	6,2				
	II	6,2	0	0	6,2				

CAPITOL/ GRUPA/ SURSA	I/II	TOTAL	CHELTUIELI EFECTUATE până la 31/12/2020	Realizari 2021	PROGRAM 2022	ESALONAREA VALORII RĂMASE DE			
						ESTIMĂRI			
						2023	2024	2025	anii ulteriori
0	1	2=3+...+9	3	4	5	6	7	8	9
c. cheltuieli aferente studiilor de fezabilitate si alte studii									
TOTAL GENERAL									
1. Total surse de finanțare-initial	I	41,65			41,65				
	II	41,65			41,65				
influențe	I	0	0	0	0				
	II	0	0	0	0				
1. Total surse de finanțare-rectificat	I	41,65	0	0	41,65				
	II	41,65	0	0	41,65				
02 Buget local	I								
din care:	II								
10 Venituri proprii-initial	I	41,65	0	0	41,65				
	II	41,65	0	0	41,65				
influențe	I	0	0	0	0				
	II	0	0	0	0				
10 Venituri proprii-rectificat	I	41,65	0	0	41,65				
	II	41,65	0	0	41,65				
70.Cheltuieli de capital-initial	I	41,65	0	0	41,65				
	II	41,65	0	0	41,65				
influențe	I	0	0	0	0				
	II	0	0	0	0				
70.Cheltuieli de capital-rectificat	I	41,65	0	0	41,65				
	II	41,65	0	0	41,65				
71.01 Active fixe-initial	I	41,65	0	0	41,65				
	II	41,65	0	0	41,65				
influențe	I	0	0	0	0				
	II	0	0	0	0				
71.01 Active fixe-rectificat	I	41,65	0	0	41,65				
	II	41,65	0	0	41,65				
71.01.01 Constructii-initial	I	41,65	0	0	41,65				
	II	41,65	0	0	41,65				
influențe	I	0	0	0	0				
	II	0	0	0	0				
71.01.01 Constructii-rectificat	I	41,65	0	0	41,65				
	II	41,65	0	0	41,65				
71.01.30 Alte active fixe-initial	I	0			0				
	II	0			0				
influențe	I	0			0				
	II	0			0				
71.01.30 Alte active fixe-rectificat	I	0			0				
	II	0			0				

CAPITOL/ GRUPA/ SURSA	I/II	TOTAL	CHELTUIELI	Realizari	PROGRAM 2022	ESALONAREA VALORII RĂMASE DE			
			EFECTUATE			ESTIMĂRI			
			până la	2021		2023	2024	2025	anii ulteriori
			31/12/2020						
0	1	2=3+...+9	3	4	5	6	7	8	9

MANAGER INTERIMAR
Ec. STOLNICU LILIANA

DIRECTOR FINANCIAR-CONTABIL
Ec. JURJ OVIDIU



CONSILIUL JUDEȚEAN HUNEDOARA
SANATORIUL DE PNEUMOFIZIOLOGIE
BRAD Str. MĂGURA Nr.23 Jud. HUNEDOARA
Cod fiscal: 4634256, Tel./Fax: 0254611650/0254611182
e-mail: sanatoriul@brad.ro
Operator de date cu caracter personal nr. 11127

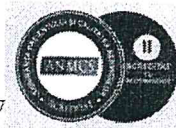

Nr. 5609 / 04.07.2022

Către Biroul Financiar-Contabil

Situația personalului încadrat începând cu 01.06.2022

Nr. crt	Funcția	Data angajării	Nr. luni	Salariu bază	Spor condiții	Norma hrană	
1	Medic primar epidemiolog (0,5 normă)	01.06.2022	7	43.561	32.669	2.429	
2	Infirmieră	01.07.2022	6	20.346	8.700	2.082	
3	As. medical laborator	01.08.2022	5	24.280	18.210	1.735	
4	As. medical sectie II	01.08.2022	5	24.280	18.210	1.735	
	TOTAL 1		-	112.467	77.789	7.981	198.237

Notă: Unitatea se afla în procedură de transfer a unui medic în cadrul CMCSM:

5	Medic	?	5	39.050	29.290	1.735	
	TOTAL 2		-	151.517	107.079	9.716	268.312

Șef Birou R.U.N.O.S.-Juridic
Ec. Sida Sorin Constantin



CONSILIUL JUDEȚEAN HUNEDOARA
SANATORIUL DE PNEUMOFIZIOLOGIE GEOAGIU
Str. Sanatoriului, Nr. 8, Oras. Geoagiu, Jud. Hunedoara, 335400,
CUI 5069258, Tel: 0254248884, Fax: 0254248968
www.sanatoriulgeoagiu.ro, e-mail: info@sanatoriulgeoagiu.ro



Nr. 5374 / 14.07.2022

Dir. Fin. Contabil
14.07.2022

CONSILIUL JUDEȚEAN
HUNEDOARA
Nr. 13323 Registratura Generală
anul 2022 luna 07 ziua 14

Catre,
Consiliul Judetean Hunedoara

Va inaintam spre aprobare Bugetului de Venituri si Cheltuieli al Sanatoriului de Pneumoftiziologie Geoagiu pentru anul 2022.

Manager
Ec. Plesa-Popescu Letitia Mirela

Dir. Fin. Contabil
Ec. Andras Amalia Luminita

CONSILIULUI DE ADMINISTRATIE

HOTARAREA NR. 4/ 14.07.2022

Consiliul de Administratie al Sanatoriului de Pneumoftiziologie Geoagiu;
In temeiul Ordonantei de Urgenta nr.48/02.06.2010 pentru modificarea si
completarea unor acte normative din domeniul sanatatii in vederea descentralizarii
prin modificarea art. 186 alin(9) din Legea nr. 95 privind reforma din domeniul
sanatatii,

HOTARASTE

**Art.1 – Avizeaza Situatiile Financiare pe trimestrul II 2022 al Sanatoriului de
Pneumoftiziologie Geoagiu .**

Art. 2 - Avizeaza Rectificarea Bugetului de Venituri si Cheltuieli pe anul 2022.

PRESEDINTE,

SPAN MARIA

Aviz de legalitate,

Jr.Colesnicu Alexandra

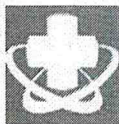

CONSILIUL JUDETEAN HUNEDOARA
SANATORIUL DE PNEUMFTIZIOLOGIE GEOAGIU
Str.Sanatoriului, Nr.8, Oras Geoagiu, Jud.Hunedoara,335400,
CUI 5069258, Tel: 0254248884, Fax: 0254248968
www.sanatoriulgeoagiu.ro, e-mail: info@sanatoriulgeoagiu.ro



Nr. 5364/13.07.2022

NOTA DE FUNDAMENTARE PRIVIND RECTIFICAREA BUGETULUI DE VENITURI SI CHELTUIELI PE ANUL 2022

Avand in vedere Ordinul nr.1043 din 16 iulie 2010 privind normele metodologice pentru elaborarea bugetului de venituri si cheltuieli al spitalului public si Art.48 din Legea 273/2006 privind finantele publice locale,cu modificarile si completarile ulterioare,propunem modificarea listei de investitii aprobata prin hotararea Consiliului Judetean Hunedoara nr.21/11.02.2022 privind aprobarea bugetului de venituri si cheltuieli pe anul 2022 si estimarile pe anii 2023-2025,ale spitalelor de interes judetean.

1. Suplimentare de credite bugetare in suma de **+ 116,62 mii lei** ,la venituri, la capitolul 43.10.14 „Subventii din bugetele locale pentru finantarea cheltuielilor de capital din domeniul sanatatii” suma de 105,32 mii lei si la capitolul 39.10.50 „Alte venituri din valorificarea unor bunuri” ca urmare a valorificarii bunurilor casate suma de 11,3 mii lei.

Suma de **116.62 mii lei** se suplimenteaza la **cheltuieli** in cadrul Titlului XV „**ACTIVE NEFINANCIARE**”astfel:

- La aliniatul 71.01.02,„Masini,echipamente si mijloace de transport “: + 6.7 mii lei ,suma necesara pentru achizitionare: Aer conditionat LG- 2 buc.;
- La aliniatul 71.01.30 „Alte active fixe “ + 80,17 mii lei suma necesara pentru :
 - Reparatii capitale centrala termica (D.A.L.I.+Expertiza tehnica,P.T.+ documentatii avize Securitate la Incendiu) + 71,40 mii lei ;
 - Intocmire documentatie suport expertiza tehnico-economica a cladirii baraca de locuit-tamplarie + 4,17 mii lei,;
 - Achizitie- Multifunctional Brother MFCL6900DW-1 buc + 4,6 mii lei
- La aliniatul 71.03,„Reparatii capitale aferente activelor fixe”suma necesara pentru : Reparatii Capitale Complex medical,Spalatorie,Morga si Capela - Intocmire documentatie pentru Autorizatia de Securitate la Incendiu + 29,75 mii lei.

Manager

Ec.Plesă-Roșescu Letitia Mirela

Dir.Fin.Contabil

Ec.Andras Amalia Luminita

JUDEȚUL: HUNEDOARA

Unitatea administrativ-teritorială: CONSILIUL JUDETEAN HUNEDOARA

Formular: 11/02

Anexa nr. 1 la Hotararea Consiliului de Administratie nr. 4

**BUGETUL INSTITUȚIILOR PUBLICE ȘI ACTIVITĂȚILOR FINANȚATE INTEGRAL
SAU PARȚIAL DIN VENITURI PROPRII, PE ANUL 2022 ȘI ESTIMĂRI PENTRU ANII 2023-2025 - VENITURI**

- mii lei -

DENUMIREA INDICATORILOR	Cod indicator	Buget 2022			Estimari		
		PREVEDERI ANUALE			2023	2024	2025
		TOTAL	INFLUENTE	BUGET RECTIFICAT			
TOTAL VENITURI (cod 00.02+00.15+00.16+00.17+45.10+46.10+48.10)	00.01	17285.00	116.62	17401.62	18322.59	18726.78	19099.87
I. VENITURI CURENTE (cod 00.03+00.12)	00.02	8105	0	8105.00	8291.59	8474.78	8642.87
A. VENITURI FISCALE (cod 00.10)	00.03						
A4. IMPOZITE SI TAXE PE BUNURI SI SERVICII (cod 15.10)	00.10						
Taxe pe servicii specifice (cod 15.10.01+15.10.50)	15.10						
Impozit pe spectacole	15.10.01						
Alte taxe pe servicii specifice	15.10.50						
C. VENITURI NEFISCALE (cod 00.13+00.14)	00.12	8105.00	0	8105.00	8291.59	8474.78	8642.87
C1. VENITURI DIN PROPRIETATE (cod 30.10+31.10)	00.13	15		15	15.35	15.33	15.3
Venituri din proprietate (cod 30.10.05+30.10.08+30.10.09+30.10.50)	30.10	15		15	15.35	15.33	15.3
Venituri din concesiuni si inchirieri (cod 30.10.05.30)	30.10.05	15		15	15.35	15.33	15.3
Alte venituri din concesiuni si inchirieri de catre institutiile publice	30.10.05.30	15		15	15.35	15.33	15.3
Venituri din dividende (cod 30.10.08.02+ 30.10.08.03)	30.10.08						
Venituri din dividende de la alți plătitori*)	30.10.08.02	X	X	X	X	X	X
Dividende de la societățile și companiile naționale și societățile cu capital majoritar de stat*)	30.10.08.03	X	X	X	X	X	X
Venituri din utilizarea pasunilor comunale	30.10.09						
Alte venituri din proprietate	30.10.50						
Venituri din dobanzi(cod31.10.03)	31.10						
Alte venituri din dobanzi	31.10.03						
C2. VANZARI DE BUNURI SI SERVICII (cod 33.10+34.10+35.10+36.10+37.10)	00.14	8090.00	0	8090.00	8276.24	8459.45	8627.57
Venituri din prestari de servicii si alte activitati (cod 33.10.05+33.10.08+33.10.09+33.10.13+33.10.14+33.10.16+33.10.17+33.10.19+33.10.20+33.10.21+33.10.30 la 33.10.32+33.10.50)	33.10	8089.00	0	8089.00	8275.24	8458.45	8626.57

DENUMIREA INDICATORILOR	Cod indicator	Buget 2022			Estimari		
		PREVEDERI ANUALE			2023	2024	2025
		TOTAL	INFLUENTE	BUGET RECTIFICAT			
Taxe si alte venituri in învățământ	33.10.05						
Venituri din prestări de servicii	33.10.08	50		50	51.15	52.27	53.31
Taxe și alte venituri din protecția mediului	33.10.09						
Contributia de intretinere a persoanelor asistate	33.10.13						
Contributia elevilor si studentilor pentru internate, camine si cantine	33.10.14						
Venituri din valorificarea produselor obtinute din activitatea proprie sau anexa	33.10.16						
Venituri din organizarea de cursuri de calificare si conversie profesionala, specializare si perfectionare	33.10.17						
Venituri din serbari si spectacole scolare, manifestari culturale, artistice si sportive	33.10.19						
Venituri din cercetare	33.10.20						
Venituri din contractele incheiate cu casele de asigurari sociale de sanatate	33.10.21	7600.00		7600.00	7775	7947	8105
Venituri din contractele incheiate cu directiile de sanatate publica din sume alocate de la bugetul de stat	33.10.30	435		435	445	455	464
Venituri din contractele incheiate cu directiile de sanatate publica din sume alocate din veniturile proprii ale Ministerului Sanatatii	33.10.31						
Venituri din contractele incheiate cu institutiile de medicina legala	33.10.32						
Alte venituri din prestari de servicii si alte activitati	33.10.50	4		4	4.09	4.18	4.26
Venituri din taxe administrative, eliberari permise (cod 34.10.50)	34.10	0		0			
Alte venituri din taxe administrative, eliberari permise	34.10.50						
Amenzi, penalitati si confiscari (cod 35.10.50)	35.10	1		1	1	1	1
Alte amenzi, penalitati si confiscari	35.10.50	1		1	1	1	1
Diverse venituri (cod 36.10.04 +36.10.50)	36.10	0		0			
Venituri din producerea riscurilor asigurate	36.10.04						
Alte venituri	36.10.50						
Transferuri voluntare, altele decât subvențiile (cod 37.10.01 + 37.10.03 + 37.10.04 + 37.10.50)	37.10	0	0				
Donații și sponsorizări**)	37.10.01	X	X	X	X	X	X
Vărsăminte din secțiunea de funcționare pentru finanțarea secțiunii de dezvoltare a bugetului local(cu semnul minus)	37.10.03	-0.43		-0.43			
Vărsăminte din secțiunea de funcționare	37.10.04	0.43		0.43			
Alte transferuri voluntare	37.10.50						

DENUMIREA INDICATORILOR	Cod indicator	Buget 2022			Estimari		
		PREVEDERI ANUALE			2023	2024	2025
		TOTAL	INFLUENTE	BUGET RECTIFICAT			
II. VENITURI DIN CAPITAL (cod 39.10)	00.15	0	11.3	11.3			
Venituri din valorificarea unor bunuri (cod 39.10.01+39.10.50)	39.10		11.3	11.3			
Venituri din valorificarea unor bunuri ale institutiilor publice	39.10.01						
Alte venituri din valorificarea unor bunuri	39.10.50		11.3	11.3			
III. OPERAȚIUNI FINANCIARE (cod 40.10+41.10)	00.16						
Încasări din rambursarea împrumuturilor acordate (cod 40.10.15+ 40.10.16)	40.10						
Sume utilizate din excedentul anului precedent pentru efectuarea de cheltuieli (cod 40.10.15.01+40.10.15.02)	40.10.15	X	X	X	X	X	X
Sume utilizate de administrațiile locale din excedentul anului precedent pentru secțiunea de funcționare	40.10.15.01	X	X	X	X	X	X
Sume utilizate de administrațiile locale din excedentul anului precedent pentru secțiunea de dezvoltare	40.10.15.02	X	X	X	X	X	X
Sume primite în cadrul mecanismului decontării cererilor de plată*)	40.10.16	X	X	X	X	X	X
Alte operațiuni financiare (cod 41.10.06+41.10.11)	41.10						
Sume din excedentul anului precedent pentru acoperirea golurilor temporare de casă**)	41.10.06	X	X	X	X	X	X
Împrumuturi de la bugetul local	41.10.11						
IV. SUBVENTII (cod 00.18)	00.17	9180.00	105.32	9285.32	10031	10252	10457
SUBVENTII DE LA ALTE NIVELE ALE ADMINISTRATIEI PUBLICE (cod 42.10+43.10)	00.18	9180.00	105.32	9285.32	10031	10252	10457
Subvenții de la bugetul de stat (cod 42.10.11+42.10.39+42.10.43+42.10.62+42.10.70)	42.10						
Subvenții de la bugetul de stat pentru spitale	42.10.11						
Subvenții de la bugetul de stat către instituții publice finanțate parțial sau integral din venituri proprii pentru proiecte finanțate din FEN postaderare***)	42.10.39						
Sume primite de instituțiile publice și activitățile finanțate integral sau parțial din venituri proprii în cadrul programelor FEAGA implementate de APIA	42.10.43						
Sume alocate din bugetul de stat aferente corecțiilor financiare	42.10.62						
Subvenții de la bugetul de stat către instituții publice finanțate parțial sau integral din venituri proprii necesare susținerii derulării proiectelor finanțate din fonduri externe nerambursabile (FEN) postaderare aferente perioadei de programare 2014-2020****)	42.10.70						

DENUMIREA INDICATORILOR	Cod indicator	Buget 2022			Estimari		
		PREVEDERI ANUALE			2023	2024	2025
		TOTAL	INFLUENTE	BUGET RECTIFICAT			
SUBVENTII DE LA ALTE ADMINISTRATII (cod43.10.09+43.10.10+43.10.14+43.10.15+43.10.16+43.10.17+43.10.19+43.10.31+43.10.33)	43.10	9180.00	105.32	9285.32	10031	10252	10457
Subvenții pentru instituții publice	43.10.09						
Subvenții din bugetele locale pentru finanțarea cheltuielilor curente din domeniul sănătății	43.10.10	1000.00		1000.00			
Subvenții din bugetele locale pentru finanțarea cheltuielilor de capital din domeniul sănătății	43.10.14	1200	105.32	1305.32			
Subvenții din bugetul local pentru finanțarea camerelor agricole	43.10.15						
Sume din bugetul de stat către bugetele locale pentru finanțarea investițiilor în sănătate (cod 43.10.16.01+43.10.16.02+43.10.16.03)	43.10.16						
Sume din bugetul de stat către bugetele locale pentru finanțarea aparaturii medicale și echipamentelor de comunicații în urgență în sănătate	43.10.16.01						
Sume din bugetul de stat către bugetele locale pentru finanțarea reparațiilor capitale în sănătate	43.10.16.02						
Sume din bugetul de stat către bugetele locale pentru finanțarea altor investiții în sănătate	43.10.16.03						
Sume din veniturile proprii ale Ministerului Sănătății către bugetele locale pentru finanțarea investițiilor în sănătate (cod 43.10.17.01+43.10.17.02+43.10.17.03)	43.10.17						
Sume din veniturile proprii ale Ministerului Sănătății către bugetele locale pentru finanțarea aparaturii medicale și echipamentelor de comunicații în urgență în sănătate	43.10.17.01						
Sume din veniturile proprii ale Ministerului Sănătății către bugetele locale pentru finanțarea reparațiilor capitale în sănătate	43.10.17.02						
Sume din veniturile proprii ale Ministerului Sănătății către bugetele locale pentru finanțarea altor investiții în sănătate	43.10.17.03						
Subvenții pentru instituțiile publice destinate secțiunii de dezvoltare	43.10.19						
Sume alocate din bugetul AFIR, pentru susținerea proiectelor din PNDR 2014-2020****)	43.10.31						
Subvenții din bugetul Fondului național unic de asigurări sociale de sănătate pentru acoperirea creșterilor salariale	43.10.33	6980.00	0.00	6980.00	7140	7297	7443

DENUMIREA INDICATORILOR	Cod indicator	Buget 2022			Estimari		
		PREVEDERI ANUALE			2023	2024	2025
		TOTAL	INFLUENTE	BUGET RECTIFICAT			
Sume primite de la UE/alti donatori in contul platilor efectuate si prefinantari (cod 45.10.01 la 45.10.05 +45.10.07+45.10.08+45.10.15+45.10.16+45.10.17+45.10.18+45.10.19+	45.10						
Fondul European de Dezvoltare Regionala (cod 45.10.01.02+45.10.01.04)*)	45.10.01						
Sume primite în contul plăților efectuate în anii anteriori	45.10.01.02	X	X	X	X	X	X
Corecții financiare	45.10.01.04	X	X	X	X	X	X
Fondul Social European(cod 45.10.02.02+45.10.02.04)*)	45.10.02						
Sume primite în contul plăților efectuate în anii anteriori	45.10.02.02	X	X	X	X	X	X
Corecții financiare	45.10.02.04	X	X	X	X	X	X
Fondul de Coeziune(cod 45.10.03.02+45.10.03.04)*)	45.10.03						
Sume primite în contul plăților efectuate în anii anteriori	45.10.03.02	X	X	X	X	X	X
Corecții financiare	45.10.03.04	X	X	X	X	X	X
Fondul European Agricol de Dezvoltare Rurala (cod 45.10.04.01 + 45.10.04.02 +45.10.04.03+45.10.04.04)*) ^)	45.10.04						
Sume primite în contul plăților efectuate în anul curent	45.10.04.01	X	X	X	X	X	X
Sume primite în contul plăților efectuate în anii anteriori	45.10.04.02	X	X	X	X	X	X
Prefinanțare	45.10.04.03	X	X	X	X	X	X
Corecții financiare	45.10.04.04	X	X	X	X	X	X
Fondul European pentru Pescuit(cod 45.10.05.02+45.10.05.04)*)	45.10.05						
Sume primite în contul plăților efectuate în anii anteriori	45.10.05.02	X	X	X	X	X	X
Corecții financiare	45.10.05.04	X	X	X	X	X	X
Instrumentul de Asistență pentru Preaderare (cod 45.10.07.01 + 45.10.07.02 + 45.10.07.03+)45.10.07.04*)	45.10.07						
Sume primite în contul plăților efectuate în anul curent	45.10.07.01	X	X	X	X	X	X
Sume primite în contul plăților efectuate în anii anteriori	45.10.07.02	X	X	X	X	X	X
Prefinanțare	45.10.07.03	X	X	X	X	X	X
Corecții financiare	45.10.07.04	X	X	X	X	X	X
Instrumentul European de Vecinătate și Parteneriat (cod 45.10.08.01 + 45.10.08.02 + 45.10.08.03+ 45.10.08.04)*)	45.10.08						

DENUMIREA INDICATORILOR	Cod indicator	Buget 2022			Estimari		
		PREVEDERI ANUALE			2023	2024	2025
		TOTAL	INFLUENTE	BUGET RECTIFICAT			
Sume primite în contul plăților efectuate în anul curent	45.10.08.01	X	X	X	X	X	X
Sume primite în contul plăților efectuate în anii anteriori	45.10.08.02	X	X	X	X	X	X
Prefinanțare	45.10.08.03	X	X	X	X	X	X
Corecții financiare	45.10.08.04	X	X	X	X	X	X
Programe comunitare finanțate în perioada 2007-2013 (cod 45.10.15.01 + 45.10.15.02 + 45.10.15.03+ 45.10.15.04)*)	45.10.15						
Sume primite în contul plăților efectuate în anul curent	45.10.15.01	X	X	X	X	X	X
Sume primite în contul plăților efectuate în anii anteriori	45.10.15.02	X	X	X	X	X	X
Prefinanțare	45.10.15.03	X	X	X	X	X	X
Corecții financiare	45.10.15.04	X	X	X	X	X	X
Alte facilitati si instrumente postaderare (cod 45.10.16.01+45.10.16.02+45.10.16.03+45.10.16.04)*)	45.10.16						
Sume primite în contul plăților efectuate în anul curent	45.10.16.01	X	X	X	X	X	X
Sume primite în contul plăților efectuate în anii anteriori	45.10.16.02	X	X	X	X	X	X
Prefinanțare	45.10.16.03	X	X	X	X	X	X
Corecții financiare	45.10.16.04	X	X	X	X	X	X
Mecanismul financiar SEE (cod 45.10.17.01+45.10.17.02+45.10.17.03+45.10.17.04)*)	45.10.17						
Sume primite în contul plăților efectuate în anul curent	45.10.17.01	X	X	X	X	X	X
Sume primite în contul plăților efectuate în anii anteriori	45.10.17.02	X	X	X	X	X	X
Prefinanțare	45.10.17.03	X	X	X	X	X	X
Corecții financiare	45.10.17.04	X	X	X	X	X	X
Mecanismul financiar norvegian (cod 45.10.18.01+45.10.18.02+45.10.18.03+45.10.18.04) *)	45.10.18						
Sume primite în contul plăților efectuate în anul curent	45.10.18.01	X	X	X	X	X	X
Sume primite în contul plăților efectuate în anii anteriori	45.10.18.02	X	X	X	X	X	X
Prefinanțare	45.10.18.03	X	X	X	X	X	X
Corecții financiare	45.10.18.04	X	X	X	X	X	X
Programul de cooperare elvetiano-roman vazand reducerea disparitatilor economice si sociale in cadrul Uniunii Europene extinse (cod 45.10.19.01+45.10.19.02+45.10.19.04) *)	45.10.19						
Sume primite în contul plăților efectuate în anul curent	45.10.19.01	X	X	X	X	X	X
Sume primite în contul plăților efectuate în anii anteriori	45.10.19.02	X	X	X	X	X	X

DENUMIREA INDICATORILOR	Cod indicator	Buget 2022			Estimari		
		PREVEDERI ANUALE			2023	2024	2025
		TOTAL	INFLUENTE	BUGET RECTIFICAT			
Corecții financiare	45.10.19.04	X	X	X	X	X	X
Asistență tehnică pentru mecanismele financiare SEE (cod 45.10.20.01+45.10.20.02+45.10.20.03+45.10.20.04) *)	45.10.20	X	X	X	X	X	X
Sume primite în contul plăților efectuate în anul curent	45.10.20.01	X	X	X	X	X	X
Sume primite în contul plăților efectuate în anii anteriori	45.10.20.02	X	X	X	X	X	X
Prefinanțare	45.10.20.03	X	X	X	X	X	X
Corecții financiare	45.10.20.04	X	X	X	X	X	X
Fondul național pentru relații bilaterale aferent mecanismelor financiare SEE (cod 45.10.21.01+45.10.21.02+45.10.21.03+45.10.21.04) *)	45.10.21						
Sume primite în contul plăților efectuate în anul curent	45.10.21.01	X	X	X	X	X	X
Sume primite în contul plăților efectuate în anii anteriori	45.10.21.02	X	X	X	X	X	X
Prefinanțare	45.10.21.03	X	X	X	X	X	X
Corecții financiare	45.10.21.04	X	X	X	X	X	X
Alte sume primite de la UE (cod 46.10.04)	46.10						
Alte sume primite din fonduri de la Uniunea Europeană pentru programele operaționale finanțate din cadrul financiar 2014-2020	46.10.04						
Sume primite de la UE/alti donatori in contul platilor efectuate si prefinantari aferente cadrului financiar 2014-2020 (cod 48.10.01 la cod 48.10.05+48.10.11+48.10.12+48.10.15+48.10.16+48.10.19+48.10.32+48.10.33)	48.10						
Fondul European de Dezvoltare Regională (FEDR) (cod 48.10.01.01+48.10.01.02+48.10.01.03)	48.10.01						
Sume primite în contul plăților efectuate în anul curent	48.10.01.01						
Sume primite în contul plăților efectuate în anii anteriori	48.10.01.02						
Prefinanțare	48.10.01.03						
Fondul Social European (FSE) (cod 48.10.02.01+48.10.02.02+48.10.02.03)	48.10.02						
Sume primite în contul plăților efectuate în anul curent	48.10.02.01						
Sume primite în contul plăților efectuate în anii anteriori	48.10.02.02						
Prefinanțare	48.10.02.03						
Fondul de Coeziune (FC) (cod 48.10.03.01+48.10.03.02+48.10.03.03)	48.10.03						
Sume primite în contul plăților efectuate în anul curent	48.10.03.01						
Sume primite în contul plăților efectuate în anii anteriori	48.10.03.02						
Prefinanțare	48.10.03.03						
Fondul European Agricol de Dezvoltare Rurala (FEADR) (cod 48.10.04.01+48.10.04.02+48.10.04.03)	48.10.04						
Sume primite în contul plăților efectuate în anul curent	48.10.04.01						
Sume primite în contul plăților efectuate în anii anteriori	48.10.04.02						

DENUMIREA INDICATORILOR	Cod indicator	Buget 2022			Estimari		
		PREVEDERI ANUALE			2023	2024	2025
		TOTAL	INFLUENTE	BUGET RECTIFICAT			
Prefinanțare	48.10.04.03						
Fondul European pentru Pescuit și Afaceri Maritime (FEPAM) (cod 48.10.05.01+48.10.05.02+48.10.05.03)	48.10.05						
Sume primite în contul plăților efectuate în anul curent	48.10.05.01						
Sume primite în contul plăților efectuate în anii anteriori	48.10.05.02						
Prefinanțare	48.10.05.03						
Instrumentul de Asistență pentru Preaderare (IPA II) (cod 48.10.11.01+48.10.11.02+48.10.11.03)	48.10.11						
Sume primite în contul plăților efectuate în anul curent	48.10.11.01						
Sume primite în contul plăților efectuate în anii anteriori	48.10.11.02						
Prefinanțare	48.10.11.03						
Instrumentul European de Vecinătate (ENI) (cod 48.10.12.01+48.10.12.02+48.10.12.03)	48.10.12						
Sume primite în contul plăților efectuate în anul curent	48.10.12.01						
Sume primite în contul plăților efectuate în anii anteriori	48.10.12.02						
Prefinanțare	48.10.12.03						
Alte programe comunitare finanțate în perioada 2014-2020 (APC) (cod 48.10.15.01+48.10.15.02+48.10.15.03)	48.10.15						
Sume primite în contul plăților efectuate în anul curent	48.10.15.01						
Sume primite în contul plăților efectuate în anii anteriori	48.10.15.02						
Prefinanțare	48.10.15.03						
Alte facilitati si instrumente postaderare (AFIP) (cod 48.10.16.01+48.10.16.02+48.10.16.03)	48.10.16						
Sume primite in contul platilor efectuate in anul curent	48.10.16.01						
Sume primite în contul platilor efectuate in anii anteriori	48.10.16.02						
Prefinanțări	48.10.16.03						
Mecanismul pentru Interconectarea Europei(cod 48.10.19.01+48.10.19.02+48.10.19.03+48.10.19.04)	48.10.19						
Sume primite în contul plăților efectuate în anul curent	48.10.19.01						
Sume primite în contul plăților efectuate în anii anteriori	48.10.19.02						
Prefinanțare	48.10.19.03						
Sume aferente alocărilor temporare de la bugetul de stat pe perioada indisponibilităților fondurilor externe nerambursabile	48.10.19.04						
Fondul pentru relații bilaterale aferent Mecanismelor financiare Spațiul Economic European și Norwegian 2014-2021(cod 48.10.32.01+48.10.32.02)	48.10.32						
Sume primite în contul plăților efectuate în anul curent	48.10.32.01						
Sume primite în contul plăților efectuate în anii anteriori	48.10.32.02						
Asistență tehnică aferentă Mecanismelor financiare Spațiul Economic European și Norwegian 2014-2021(cod 48.10.33.01+48.10.33.02)	48.10.33						
Sume primite în contul plăților efectuate în anul curent	48.10.33.01						

DENUMIREA INDICATORILOR	Cod indicator	Buget 2022			Estimari		
		PREVEDERI ANUALE			2023	2024	2025
		TOTAL	INFLUENTE	BUGET RECTIFICAT			
Sume primite în contul plăților efectuate în anii anteriori	48.10.33.02						
VENITURILE SECȚIUNII DE FUNCȚIONARE (cod 00.02+00.16+00.17)	00.01 SF	16084.57	0.00	16084.57	15431	15770	16082
I. VENITURI CURENTE (cod 00.03+00.12)	00.02	8104.57	0	7601.91	8290.6	8472.5	8639.4
A. VENITURI FISCALE (cod 00.10)	00.03						
A4. IMPOZITE SI TAXE PE BUNURI SI SERVICII (cod 15.10)	00.10						
Taxe pe servicii specifice (cod 15.10.01+15.10.50)	15.10						
Impozit pe spectacole	15.10.01						
Alte taxe pe servicii specifice	15.10.50						
C. VENITURI NEFISCALE (cod 00.13+00.14)	00.12	8104.57	0.00	7601.91	8290.59	8472.52	8639.39
C1. VENITURI DIN PROPRIETATE (cod 30.10+31.10)	00.13	15		15	15.35	15.33	15.3
Venituri din proprietate (cod 30.10.05+30.10.08+30.10.09+30.10.50)	30.10	15		15	15.35	15.33	15.3
Venituri din concesiuni si inchirieri (cod 30.10.05.30)	30.10.05	15		15	15.35	15.33	15.3
Alte venituri din concesiuni si inchirieri de catre institutiile publice	30.10.05.30	15		15	15.35	15.33	15.3
Venituri din dividende (cod 30.10.08.02+ 30.10.08.03)	30.10.08						
Venituri din dividende de la alți plătitori*)	30.10.08.02	X	X	X	X	X	X
Dividende de la societățile și companiile naționale și societățile cu capital majoritar de stat*)	30.10.08.03	X	X	X	X	X	X
Venituri din utilizarea pasunilor comunale	30.10.09						
Alte venituri din proprietate	30.10.50						
Venituri din dobanzi(cod31.10.03)	31.10						
Alte venituri din dobanzi	31.10.03						
C2. VANZARI DE BUNURI SI SERVICII (cod 33.10+34.10+35.10+36.10+37.10)	00.14	8089.57	0.00	7581.91	8275.24	8457.19	8624.09
Venituri din prestari de servicii si alte activitati (cod 33.10.05 + 33.10.08 +33.10.09+ 33.10.13 + 33.10.14 + 33.10.16 + 33.10.17 + 33.10.19 + 33.10.20+33.10.21+33.10.30 la 33.10.32 + 33.10.50)	33.10	8089.00	0.00	8089.00	8275.24	8457.19	8624.09
Taxe si alte venituri in învățământ	33.10.05						
Venituri din prestări de servicii	33.10.08	50		50	51.15	51.1	51
Taxe și alte venituri din protecția mediului	33.10.09						
Contributia de intretinere a persoanelor asistate	33.10.13						
Contributia elevilor si studentilor pentru internate, camine si cantine	33.10.14						

DENUMIREA INDICATORILOR	Cod indicator	Buget 2022			Estimari		
		PREVEDERI ANUALE			2023	2024	2025
		TOTAL	INFLUENTE	BUGET RECTIFICAT			
Venituri din valorificarea produselor obtinute din activitatea proprie sau anexa	33.10.16						
Venituri din organizarea de cursuri de calificare si conversie profesionala, specializare si perfectionare	33.10.17						
Venituri din serbari si spectacole scolare, manifestari culturale, artistice si sportive	33.10.19						
Venituri din cercetare	33.10.20						
Venituri din contractele incheiate cu casele de asigurari sociale de sanatate	33.10.21	7600		7600.00	7775	7947	8105
Venituri din contractele incheiate cu directiile de sanatate publica din sume alocate de la bugetul de stat	33.10.30	435.00		435.00	445	455	464
Venituri din contractele incheiate cu directiile de sanatate publica din sume alocate din veniturile proprii ale Ministerului Sanatatii	33.10.31						
Venituri din contractele incheiate cu institutiile de medicina legala	33.10.32						
Alte venituri din prestari de servicii si alte activitati	33.10.50	4.00		4.00	4.09	4.09	4.09
Venituri din taxe administrative, eliberari permise (cod 34.10.50)	34.10						
Alte venituri din taxe administrative, eliberari permise	34.10.50						
Amenzi, penalitati si confiscari (cod 35.10.50)	35.10	1.00		1			
Alte amenzi, penalitati si confiscari	35.10.50	1.00		1			
Diverse venituri (cod 36.10.04+36.10.50)	36.10						
Venituri din producerea riscurilor asigurate	36.10.04						
Alte venituri	36.10.50						
Transferuri voluntare, altele decât subvențiile (cod 37.10.01+37.10.03+37.10.50)	37.10	-0.43		-0.43			
Donații și sponsorizări**))	37.10.01	X	X	X	X	X	X
Vărsăminte din secțiunea de funcționare pentru finanțarea secțiunii de dezvoltare a bugetului local (cu semnul minus)	37.10.03	-0.43		-0.43			
Alte transferuri voluntare	37.10.50						
III. OPERAȚIUNI FINANCIARE (cod 40.10+41.10)	00.16						
Încasări din rambursarea împrumuturilor acordate (cod 40.10.15)	40.10						
Sume utilizate din excedentul anului precedent pentru efectuarea de cheltuieli (cod 40.10.15.01)	40.10.15	X	X	X	X	X	X
Sume utilizate de administrațiile locale din excedentul anului precedent pentru secțiunea de funcționare	40.10.15.01	X	X	X	X	X	X
Alte operațiuni financiare (cod 41.10.06+41.10.11)	41.10						

DENUMIREA INDICATORILOR		Cod indicator	Buget 2022			Estimari		
			PREVEDERI ANUALE			2023	2024	2025
			TOTAL	INFLUENTE	BUGET RECTIFICAT			
	Sume din excedentul anului precedent pentru acoperirea golurilor temporare de casă**)	41.10.06	X	X	X	X	X	X
	Împrumuturi de la bugetul local	41.10.11						
IV. SUBVENTII (cod 00.18)		00.17	7980.00	0.00	7980.00	7140	7297	7443
SUBVENTII DE LA ALTE NIVELE ALE ADMINISTRATIEI PUBLICE (cod 42.10+43.10)		00.18	7980.00	0.00	7980.00	7140	7297	7443
Subvenții de la bugetul de stat (cod 42.10.11+42.10.43)		42.10						
	Subvenții de la bugetul de stat pentru spitale	42.10.11						
	Subvenții primite de institutiile publice si activitatile finantate integral sau partial din venituri proprii in cadrul programelor FEAGA implementate de APIA	42.10.43						
SUBVENTII DE LA ALTE ADMINISTRATII (cod 43.10.09+43.10.10+43.10.15+43.10.33)		43.10	7980.00	0.00	7980.00	7140	7297	7443
	Subvenții pentru instituții publice	43.10.09						
	Subvenții din bugetele locale pentru finanțarea cheltuielilor curente din domeniul sănătății	43.10.10	1000.00		1000.00			
	Subvenții din bugetul local pentru finanțarea camerelor agricole	43.10.15						
	Subvenții din bugetul Fondului național unic de asigurări sociale de sănătate pentru acoperirea creșterilor salariale	43.10.33	6980.00		6980	7140	7297	7443
VENITURILE SECȚIUNII DE DEZVOLTARE (cod 00.02+00.15+00.16+ 00.17+45.10+46.10+48.10) - TOTAL		00.01 SD	1200.43	116.62	1317.05			
I. VENITURI CURENTE (cod 00.12)		00.02	0.43		0.43			
C. VENITURI NEFISCALE (cod 00.14)		00.12	0.43		0.43			
C2. VANZARI DE BUNURI SI SERVICII (cod 37.10)		00.14	0.43		0.43			
Transferuri voluntare, altele decât subvențiile (cod 37.10.04)		37.10	0.43		0.43			
	Vărsăminte din secțiunea de funcționare	37.10.04	0.43		0.43			
II. VENITURI DIN CAPITAL (cod 39.10)		00.15						
Venituri din valorificarea unor bunuri (cod 39.10.01+39.10.50)		39.10		11.3	11.3			
	Venituri din valorificarea unor bunuri ale institutiilor publice	39.10.01						
	Alte venituri din valorificarea unor bunuri	39.10.50		11.3	11.3			
III. OPERAȚIUNI FINANCIARE (cod 40.10)		00.16						
Încasări din rambursarea împrumuturilor acordate (cod 40.10.15+40.10.16)		40.10						

DENUMIREA INDICATORILOR		Cod indicator	Buget 2022			Estimari		
			PREVEDERI ANUALE			2023	2024	2025
			TOTAL	INFLUENTE	BUGET RECTIFICAT			
	Sume utilizate din excedentul anului precedent pentru efectuarea de cheltuieli (cod 40.10.15.02)	40.10.15	X	X	X	X	X	X
	Sume utilizate de administrațiile locale din excedentul anului precedent pentru secțiunea de dezvoltare	40.10.15.02	X	X	X	X	X	X
	Sume primite în cadrul mecanismului decontării cererilor de plată*)	40.10.16	X	X	X	X	X	X
IV. SUBVENTII (cod 00.18)		00.17	1200	105.32	1200			
SUBVENTII DE LA ALTE NIVELE ALE ADMINISTRATIEI PUBLICE (cod 42.10+43.10)		00.18	1200	105.32	1200			
Subvenții de la bugetul de stat (cod 42.10.39+42.10.62+42.10.70)		42.10						
	Subvenții de la bugetul de stat către instituții publice finanțate parțial sau integral din venituri proprii pentru proiecte finanțate din FEN postaderare***)	42.10.39						
	Sume alocate din bugetul de stat aferente corecțiilor financiare	42.10.62						
	Subvenții de la bugetul de stat către instituții publice finanțate parțial sau integral din venituri proprii necesare susținerii derulării proiectelor finanțate din fonduri externe nerambursabile (FEN) postaderare aferente perioadei de programare 2014-2020****)	42.10.70						
SUBVENTII DE LA ALTE ADMINISTRATII (cod 43.10.14+43.10.16+43.10.17+43.10.19+43.10.31)		43.10	1200	105.32	1305.32			
	Subvenții din bugetele locale pentru finanțarea cheltuielilor de capital din domeniul sănătății	43.10.14	1200	105.32	1305.32			
	Sume din bugetul de stat către bugetele locale pentru finanțarea investițiilor în sănătate (cod 43.10.16.01+43.10.16.02+43.10.16.03)	43.10.16						
	Sume din bugetul de stat către bugetele locale pentru finanțarea aparaturii medicale și echipamentelor de comunicații în urgență în sănătate	43.10.16.01						
	Sume din bugetul de stat către bugetele locale pentru finanțarea reparațiilor capitale în sănătate	43.10.16.02						
	Sume din bugetul de stat către bugetele locale pentru finanțarea altor investiții în sănătate	43.10.16.03						
	Sume din veniturile proprii ale Ministerului Sănătății către bugetele locale pentru finanțarea investițiilor în sănătate (cod 43.10.17.01+43.10.17.02+43.10.17.03)	43.10.17						
	Sume din veniturile proprii ale Ministerului Sănătății către bugetele locale pentru finanțarea aparaturii medicale și echipamentelor de comunicații în urgență în sănătate	43.10.17.01						

DENUMIREA INDICATORILOR		Cod indicator	Buget 2022			Estimari		
			PREVEDERI ANUALE			2023	2024	2025
			TOTAL	INFLUENTE	BUGET RECTIFICAT			
	Sume din veniturile proprii ale Ministerului Sănătății către bugetele locale pentru finanțarea reparațiilor capitale în sănătate	43.10.17.02						
	Sume din veniturile proprii ale Ministerului Sănătății către bugetele locale pentru finanțarea altor investiții în sănătate	43.10.17.03						
	Subvenții pentru instituțiile publice destinate secțiunii de dezvoltare	43.10.19						
	Sume alocate din bugetul AFIR, pentru susținerea proiectelor din PNDR 2014-2020 ****)	43.10.31						
	Sume primite de la UE/alti donatori in contul platilor efectuate si prefinantari (cod 45.10.01 la 45.10.05 +45.10.07+45.10.08+45.10.15+45.10.16+45.10.17+45.10.18+45.10.19+45.10.20+45.10.21)	45.10						
	Fondul European de Dezvoltare Regionala (cod 45.10.01.02+45.10.01.04) *)	45.10.01						
	Sume primite în contul plăților efectuate în anii anteriori	45.10.01.02	X	X	X	X	X	X
	Corecții financiare	45.10.01.04	X	X	X	X	X	X
	Fondul Social European(cod 45.10.02.02+45.10.02.04) *)	45.10.02						
	Sume primite în contul plăților efectuate în anii anteriori	45.10.02.02	X	X	X	X	X	X
	Corecții financiare	45.10.02.04	X	X	X	X	X	X
	Fondul de Coeziune(cod 45.10.03.02+45.10.03.04) *)	45.10.03						
	Sume primite în contul plăților efectuate în anii anteriori	45.10.03.02	X	X	X	X	X	X
	Corecții financiare	45.10.03.04	X	X	X	X	X	X
	Fondul European Agricol de Dezvoltare Rurala(cod 45.10.04.01+45.10.04.02+45.10.04.03+45.10.04.04) *) ^)	45.10.04						
	Sume primite în contul plăților efectuate în anul curent	45.10.04.01	X	X	X	X	X	X
	Sume primite în contul plăților efectuate în anii anteriori	45.10.04.02	X	X	X	X	X	X
	Prefinanțare	45.10.04.03	X	X	X	X	X	X
	Corecții financiare	45.10.04.04	X	X	X	X	X	X
	Fondul European de Pescuit(cod 45.10.05.02+45.10.05.04) *)	45.10.05						
	Sume primite în contul plăților efectuate în anii anteriori	45.10.05.02	X	X	X	X	X	X
	Corecții financiare	45.10.05.04	X	X	X	X	X	X

DENUMIREA INDICATORILOR	Cod indicator	Buget 2022			Estimari		
		PREVEDERI ANUALE			2023	2024	2025
		TOTAL	INFLUENTE	BUGET RECTIFICAT			
Instrumentul de Asistență pentru Preaderare (cod 45.10.07.01 + 45.10.07.02 + 45.10.07.03+ 45.10.07.04) *)	45.10.07						
Sume primite în contul plăților efectuate în anul curent	45.10.07.01	X	X	X	X	X	X
Sume primite în contul plăților efectuate în anii anteriori	45.10.07.02	X	X	X	X	X	X
Prefinanțare	45.10.07.03	X	X	X	X	X	X
Corecții financiare	45.10.07.04	X	X	X	X	X	X
Instrumentul European de Vecinătate și Parteneriat (cod 45.10.08.01 + 45.10.08.02 + 45.10.08.03+ 45.10.08.04) *)	45.10.08						
Sume primite în contul plăților efectuate în anul curent	45.10.08.01	X	X	X	X	X	X
Sume primite în contul plăților efectuate în anii anteriori	45.10.08.02	X	X	X	X	X	X
Prefinanțare	45.10.08.03	X	X	X	X	X	X
Corecții financiare	45.10.08.04	X	X	X	X	X	X
Programe comunitare finanțate în perioada 2007-2013 (cod 45.10.15.01 + 45.10.15.02 + 45.10.15.03+45.10.15.04) *)	45.10.15						
Sume primite în contul plăților efectuate în anul curent	45.10.15.01	X	X	X	X	X	X
Sume primite în contul plăților efectuate în anii anteriori	45.10.15.02	X	X	X	X	X	X
Prefinanțare	45.10.15.03	X	X	X	X	X	X
Corecții financiare	45.10.15.04	X	X	X	X	X	X
Alte facilități și instrumente postaderare (cod 45.10.16.01+45.10.16.02+45.10.16.03+45.10.16.04) *)	45.10.16						
Sume primite în contul plăților efectuate în anul curent	45.10.16.01	X	X	X	X	X	X
Sume primite în contul plăților efectuate în anii anteriori	45.10.16.02	X	X	X	X	X	X
Prefinanțare	45.10.16.03	X	X	X	X	X	X
Corecții financiare	45.10.16.04	X	X	X	X	X	X
Mecanismul financiar SEE (cod 45.10.17.01+45.10.17.02+45.10.17.03+45.10.17.04)*)	45.10.17						
Sume primite în contul plăților efectuate în anul curent	45.10.17.01	X	X	X	X	X	X
Sume primite în contul plăților efectuate în anii anteriori	45.10.17.02	X	X	X	X	X	X
Prefinanțare	45.10.17.03	X	X	X	X	X	X
Corecții financiare	45.10.17.04	X	X	X	X	X	X
Mecanismul financiar norvegian (cod 45.10.18.01+45.10.18.02+45.10.18.03+45.10.18.04) *)	45.10.18						

DENUMIREA INDICATORILOR	Cod indicator	Buget 2022			Estimari		
		PREVEDERI ANUALE			2023	2024	2025
		TOTAL	INFLUENTE	BUGET RECTIFICAT			
Sume primite în contul plăților efectuate în anul curent	45.10.18.01	X	X	X	X	X	X
Sume primite în contul plăților efectuate în anii anteriori	45.10.18.02	X	X	X	X	X	X
Prefinanțare	45.10.18.03	X	X	X	X	X	X
Corecții financiare	45.10.18.04	X	X	X	X	X	X
Programul de cooperare elvetiano-roman vizand reducerea disparitatilor economice si sociale in cadrul Uniunii Europene extinse (cod 45.10.19.01+45.10.19.02+45.10.19.04) *)	45.10.19						
Sume primite în contul plăților efectuate în anul curent	45.10.19.01	X	X	X	X	X	X
Sume primite în contul plăților efectuate în anii anteriori	45.10.19.02	X	X	X	X	X	X
Corecții financiare	45.10.19.04	X	X	X	X	X	X
Asistență tehnică pentru mecanismele financiare SEE (cod 45.10.20.01+45.10.20.02+45.10.20.03+45.10.20.04) *)	45.10.20						
Sume primite în contul plăților efectuate în anul curent	45.10.20.01	X	X	X	X	X	X
Sume primite în contul plăților efectuate în anii anteriori	45.10.20.02	X	X	X	X	X	X
Prefinanțare	45.10.20.03	X	X	X	X	X	X
Corecții financiare	45.10.20.04	X	X	X	X	X	X
Fondul național pentru relații bilaterale aferent mecanismelor financiare SEE (cod 45.10.21.01+45.10.21.02+45.10.21.03+45.10.21.04) *)	45.10.21						
Sume primite în contul plăților efectuate în anul curent	45.10.21.01	X	X	X	X	X	X
Sume primite în contul plăților efectuate în anii anteriori	45.10.21.02	X	X	X	X	X	X
Prefinanțare	45.10.21.03						
Corecții financiare	45.10.21.04	X	X	X	X	X	X
Alte sume primite de la UE (cod 46.10.04)	46.10						
Alte sume primite din fonduri de la Uniunea Europeană pentru programele operaționale finanțate din cadrul financiar 2014-2020	46.10.04						
Sume primite de la UE/alti donatori in contul platilor efectuate si prefinantari aferente cadrului financiar 2014-2020 (cod 48.10.01 la cod 48.10.05+48.10.11+48.10.12+48.10.15+ 48.10.16+48.10.19+48.10.32+48.10.33)	48.10						
Fondul European de Dezvoltare Regională (FEDR) (cod 48.10.01.01+48.10.01.02+48.10.01.03)	48.10.01						
Sume primite în contul plăților efectuate în anul curent	48.10.01.01						
Sume primite în contul plăților efectuate în anii anteriori	48.10.01.02						
Prefinanțare	48.10.01.03						

DENUMIREA INDICATORILOR	Cod indicator	Buget 2022			Estimari		
		PREVEDERI ANUALE			2023	2024	2025
		TOTAL	INFLUENTE	BUGET RECTIFICAT			
Fondul Social European (FSE) (cod 48.10.02.01+48.10.02.02+48.10.02.03)	48.10.02						
Sume primite în contul plăților efectuate în anul curent	48.10.02.01						
Sume primite în contul plăților efectuate în anii anteriori	48.10.02.02						
Prefinanțare	48.10.02.03						
Fondul de Coeziune (FC) (cod 48.10.03.01+48.10.03.02+48.10.03.03)	48.10.03						
Sume primite în contul plăților efectuate în anul curent	48.10.03.01						
Sume primite în contul plăților efectuate în anii anteriori	48.10.03.02						
Prefinanțare	48.10.03.03						
Fondul European Agricol de Dezvoltare Rurala (FEADR) (cod 48.10.04.01+48.10.04.02+48.10.04.03)	48.10.04						
Sume primite în contul plăților efectuate în anul curent	48.10.04.01						
Sume primite în contul plăților efectuate în anii anteriori	48.10.04.02						
Prefinanțare	48.10.04.03						
Fondul European pentru Pescuit și Afaceri Maritime (FEPAM) (cod 48.10.05.01+48.10.05.02+48.10.05.03)	48.10.05						
Sume primite în contul plăților efectuate în anul curent	48.10.05.01						
Sume primite în contul plăților efectuate în anii anteriori	48.10.05.02						
Prefinanțare	48.10.05.03						
Instrumentul de Asistență pentru Preaderare (IPA II) (cod 48.10.11.01+48.10.11.02+48.10.11.03)	48.10.11						
Sume primite în contul plăților efectuate în anul curent	48.10.11.01						
Sume primite în contul plăților efectuate în anii anteriori	48.10.11.02						
Prefinanțare	48.10.11.03						
Instrumentul European de Vecinătate (ENI) (cod 48.10.12.01+48.10.12.02+48.10.12.03)	48.10.12						
Sume primite în contul plăților efectuate în anul curent	48.10.12.01						
Sume primite în contul plăților efectuate în anii anteriori	48.10.12.02						
Prefinanțare	48.10.12.03						
Alte programe comunitare finanțate în perioada 2014-2020 (APC) (cod 48.10.15.01+48.10.15.02+48.10.15.03)	48.10.15						
Sume primite în contul plăților efectuate în anul curent	48.10.15.01						
Sume primite în contul plăților efectuate în anii anteriori	48.10.15.02						
Prefinanțare	48.10.15.03						
Alte facilitati si instrumente postaderare (AFIP) (cod 48.10.16.01+48.10.16.02+48.10.16.03)	48.10.16						
Sume primite in contul platilor efectuate in anul curent	48.10.16.01						
Sume primite in contul platilor efectuate in anii anteriori	48.10.16.02						
Prefinanțări	48.10.16.03						
Mecanismul pentru Interconectarea Europei(cod 48.10.19.01+48.10.19.02+48.10.19.03+48.10.19.04)	48.10.19						
Sume primite în contul plăților efectuate în anul curent	48.10.19.01						

DENUMIREA INDICATORILOR	Cod indicator	Buget 2022			Estimari		
		PREVEDERI ANUALE			2023	2024	2025
		TOTAL	INFLUENTE	BUGET RECTIFICAT			
Sume primite în contul plăților efectuate în anii anteriori	48.10.19.02						
Prefinanțare	48.10.19.03						
Sume aferente alocațiilor temporare de la bugetul de stat pe perioada indisponibilităților fondurilor externe nerambursabile	48.10.19.04						
Fondul pentru relații bilaterale aferent Mecanismelor financiare Spațiul Economic European și Norvegian 2014-2021(cod 48.10.32.01+48.10.32.02)	48.10.32						
Sume primite în contul plăților efectuate în anul curent	48.10.32.01						
Sume primite în contul plăților efectuate în anii anteriori	48.10.32.02						
Asistență tehnică aferentă Mecanismelor financiare Spațiul Economic European și Norvegian 2014-2021(cod 48.10.33.01+48.10.33.02)	48.10.33						
Sume primite în contul plăților efectuate în anul curent	48.10.33.01						
Sume primite în contul plăților efectuate în anii anteriori	48.10.33.02						

NOTA:

- *) Detalierea se face numai în execuție
- ***) Nu se completează în etapa de planificare
- ***) Se utilizează de beneficiarii FEN (perioada de programare bugetară a UE 2007-2013) care au depus cereri de rambursare până la 31.12.2015
- ****) Se utilizează de beneficiarii FEN din perioada de programare bugetară a UE 2014-2020
- ^) Se completează de către beneficiarii FEN (PNDR 2007-2013) măsura 322 și 125 reevaluat cu finalizare 2017

MANAGER
PLESA-POPESCU LETITIA MIRELA

DIR.FIN.CONTABIL
ANDRAS AMALIA LUMINITA

JUDEȚUL: HUNEDOARA

Unitatea administrativ - teritorială : SANATORIUL DE PNEUMFTIZIOLOGIE GEOAGIU

Instituția publică: SANATORIUL DE PNEUMFTIZIOLOGIE GEOAGIU

Formular: 11/06

Anexa nr. 2 la Hotararea Consiliului de Administratie nr. 4

BUGETUL
PE TITLURI DE CHELTUIELI, ARTICOLE ȘI ALINEATE, PE ANUL 2022 ȘI ESTIMĂRI PENTRU ANII 2023-2025

- mii lei -

DENUMIREA INDICATORILOR	Cod indicator	Buget 2022			Estimari		
		PREVEDERI ANUALE			2023	2024	2025
		TOTAL	INFLUENTE	BUGET RECTIFICAT			
TOTAL CHELTUIELI (SECȚIUNEA DE FUNCȚIONARE+SECȚIUNEA DE DEZVOLTARE)		17293.86	116,62	17410.48	17807	18199	18564
SECȚIUNEA DE FUNCȚIONARE (cod 01+79+85)		16092.38	0.00	16092.38	17807	18198	18563
CHELTUIELI CURENTE (cod 10+20+30+40+50+51SF+55SF+57+59)	01	16092.38	0.00	16092.38	17807	18198	18563
TITLUL I CHELTUIELI DE PERSONAL (cod 10.01+10.02+10.03)	10	12425.00	0	12425.00	13704	14005	14286
Cheltuieli salariale in bani (cod 10.01.01+10.01.03 la 10.01.17 +10.01.30)	10.01	11512.00	0.00	11512.00			
Salarii de baza	10.01.01	7210		7210			
Indemnizatie de conducere	10.01.03			0			
Spor de vechime	10.01.04			0			
Sporuri pentru conditii de munca	10.01.05	2620		2620			
Alte sporuri	10.01.06	605		605			
Ore suplimentare	10.01.07			0			
Fond de premii	10.01.08			0			
Indemnizație de vacanță	10.01.09			0			
Fond pentru posturi ocupate prin cumul	10.01.10			0			
Fond aferent platii cu ora	10.01.11	374		374			
Indemnizatii platite unor persoane din afara unitatii	10.01.12	9.00		9			
Drepturi de delegare	10.01.13	4		4			
Indemnizatii de detasare	10.01.14			0			
Alocatii pentru transportul la si de la locul de munca	10.01.15			0			
Alocatii pentru locuinte	10.01.16			0			
Indemnizații de hrană	10.01.17	490		490			
Alte drepturi salariale in bani	10.01.30	200		200			
Cheltuieli salariale in natura (cod 10.02.01 la 10.02.06+10.02.30)	10.02	172		172			
Tichete de masa*)	10.02.01	x	x	x	x	x	
Norme de hrana	10.02.02						
Uniforme si echipament obligatoriu	10.02.03						

DENUMIREA INDICATORILOR	Cod indicator	Buget 2022			Estimari		
		PREVEDERI ANUALE			2023	2024	2025
		TOTAL	INFLUENTE	BUGET RECTIFICAT			
Locuinta de serviciu folosita de salariat si familia sa	10.02.04						
Transportul la si de la locul de munca	10.02.05						
Vouchere de vacanță	10.02.06	172		172			
Alte drepturi salariale in natura	10.02.30						
Contributii (cod 10.03.01 la 10.03.08)	10.03	741	0	741			
Contributii de asigurari sociale de stat	10.03.01	461		461			
Contributii de asigurări de somaj	10.03.02			0			
Contributii de asigurari sociale de sanatate	10.03.03			0			
Contributii de asigurari pentru accidente de munca si boli profesionale	10.03.04			0			
Prime de asigurare viață plătite de angajator pentru angajați	10.03.05			0			
Contributii pentru concedii si indemnizatii	10.03.06			0			
Contribuția asiguratorie pentru muncă	10.03.07	280		280			
Contribuții plătite de angajator în numele angajatului	10.03.08			0			
TITLUL II BUNURI SI SERVICII (cod 20.01 la 20.06+20.09 la 20.16+20.18 la 20.25+20.27+20.30)	20	3642.38	0	3642.38	4103	4193	4277
Bunuri si servicii (cod 20.01.01 la 20.01.09+20.01.30)	20.01	1828.38	0	1828.38			
Furnituri de birou	20.01.01	37		37			
Materiale pentru curatenie	20.01.02	32		32			
Încalzit, iluminat si forta motrica	20.01.03	652.38		652.38			
Apa, canal si salubritate	20.01.04	202		202			
Carburanti si lubrifianti	20.01.05	26		26			
Piese de schimb	20.01.06	11		11			
Transport	20.01.07	10		10			
Posta, telecomunicatii, radio, tv, internet	20.01.08	28		28			
Materiale si prestari de servicii cu caracter functional	20.01.09	230		230			
Alte bunuri si servicii pentru întreținere si functionare	20.01.30	600		600			
Reparatii curente	20.02	28		28			
Hrana (cod 20.03.01+20.03.02)	20.03	540		540			
Hrana pentru oameni	20.03.01	540		540			
Hrana pentru animale	20.03.02			0			
Medicamente si materiale sanitare (cod 20.04.01 la 20.04.04)	20.04	933	0	933			
Medicamente	20.04.01	510		510			
Materiale sanitare	20.04.02	310		310			
Reactivi	20.04.03	48		48			
Dezinfectanti	20.04.04	65		65			
Bunuri de natura obiectelor de inventar (cod 20.05.01+20.05.03+20.05.30)	20.05	160		160			

DENUMIREA INDICATORILOR	Cod indicator	Buget 2022			Estimari		
		PREVEDERI ANUALE			2023	2024	2025
		TOTAL	INFLUENTE	BUGET RECTIFICAT			
Uniforme si echipament	20.05.01	30		30			
Lenjerie si accesorii de pat	20.05.03	0		0			
Alte obiecte de inventar	20.05.30	130		130			
Deplasari, detasari, transferari (cod 20.06.01+20.06.02)	20.06	5		5			
Deplasari interne, detaşări, transferări	20.06.01	5		5			
Deplasari în străinătate	20.06.02			0			
Materiale de laborator	20.09	19		19			
Cercetare-dezvoltare	20.10			0			
Carti, publicatii si materiale documentare	20.11			0			
Consultanta si expertiza	20.12			0			
Pregatire profesionala	20.13	3		3			
Protectia muncii	20.14	12		12			
Munitie, furnituri si armament de natura activelor fixe pentru armata	20.15						
Studii si cercetari	20.16						
Plati pentru finantarea patrimoniului genetic al animalelor	20.18						
Contribuții ale administratiei publice locale la realizarea unor lucrări și servicii de interes public local, în baza unor convenții sau contracte de asociere	20.19						
Reabilitare infrastructura program inundatii pentru autoritati publice locale	20.20						
Meteorologie	20.21						
Finantarea actiunilor din domeniul apelor	20.22						
Prevenirea si combaterea inundatiilor si ingheturilor	20.23						
Comisioane si alte costuri aferente imprumuturilor (cod 20.24.01 + 20.24.02)	20.24						
Comisioane si alte costuri aferente imprumuturilor externe	20.24.01						
Comisioane si alte costuri aferente imprumuturilor interne	20.24.02						
Cheltuieli judiciare si extrajudiciare derivate din actiuni in reprezentarea intereselor statului, potrivit dispozitiilor legale	20.25						
Tichete cadou	20.27						
Alte cheltuieli (cod 20.30.01 la 20.30.04+20.30.06+20.30.07+20.30.09+20.30.30)	20.30	114	0	114			
Reclama si publicitate	20.30.01	9		9			
Protocol si reprezentare	20.30.02			0			
Prime de asigurare non-viata	20.30.03			0			
Chirii	20.30.04	100		100			
Prestari servicii pentru transmiterea drepturilor	20.30.06			0			

DENUMIREA INDICATORILOR	Cod indicator	buget 2022			Estimari		
		PREVEDERI ANUALE			2023	2024	2025
		TOTAL	INFLUENTE	BUGET RECTIFICAT			
Fondul Presedintelui/Fondul conducatorului institutiei publice	20.30.07			0			
Executarea silita a creantelor bugetare	20.30.09			0			
Alte cheltuieli cu bunuri si servicii	20.30.30	5		5			
TITLUL III DOBANZI (cod 30.01 la 30.03)	30						
Dobanzi aferente datoriei publice interne (cod 30.01.01+30.01.02)	30.01						
Dobanzi aferente datoriei publice interne directe	30.01.01						
Dobânzi aferente creditelor interne garantate	30.01.02						
Dobanzi aferente datoriei publice externe (cod 30.02.01 la 30.02.03+30.02.05)	30.02						
Dobanzi aferente datoriei publice externe directe	30.02.01						
Dobanzi aferente creditelor externe contractate de ordonatorii de credite	30.02.02						
Dobanzi aferente creditelor externe garantate si/sau directe subimprumutate	30.02.03						
Dobanzi aferente datoriei publice externe locale	30.02.05						
Alte dobanzi (cod 30.03.01 la 30.03.03+ 30.03.05)	30.03						
Dobanzi aferente imprumuturilor din fondul de tezaur	30.03.01						
Dobanda datorata trezoreriei statului	30.03.02						
Dobanzi aferente imprumuturilor temporare din trezoreria statului	30.03.03						
Dobanzi la opeatiunile de leasing	30.03.05						
TITLUL IV SUBVENTII (cod 40.03+40.20+40.30)	40						
Subvenții pentru acoperirea diferențelor de preț și tarif	40.03						
Subventii pentru compensarea cresterilor neprevizionate ale preturilor la combustibili	40.20						
Alte subvenții	40.30						
TITLUL V FONDURI DE REZERVA (cod 50.04)	50						
Fond de rezerva bugetara la dispozitia autorităților locale	50.04						
TITLUL VI TRANSFERURI INTRE UNITATI ALE ADMINISTRATIEI PUBLICE (cod 51.01)	51 SF						
Transferuri curente (cod 51.01.01+51.01.03+51.01.05+51.01.14+51.01.15+51.01.24+51.01.26+51.01.31+51.01.39 + 51.01.46+51.01.49+51.01.60+51.01.61+51.01.64+51.01.70)	51.01						
Transferuri catre institutii publice	51.01.01						
Actiuni de sanatate	51.01.03						
Finantarea aeroporturilor de interes local	51.01.05						

DENUMIREA INDICATORILOR	Cod indicator	Buget 2022			Estimari		
		PREVEDERI ANUALE			2023	2024	2025
		TOTAL	INFLUENTE	BUGET RECTIFICAT			
Transferuri din bugetele consiliilor judetene pentru finantarea centrelor de zi pentru protectia copilului	51.01.14						
Transferuri din bugetele locale pentru institutiile de asistenta sociala pentru persoanele cu handicap	51.01.15						
unor ajutoare către unitățile administrativ-teritoriale în situații de extremă dificultate	51.01.24						
Transferuri privind contribuția de asigurări sociale de sănătate pentru persoanele aflate în concediu pentru creșterea copilului	51.01.26						
Transferuri privind contribuțiile de sănătate pentru persoanele beneficiare de ajutor social	51.01.31						
Transferuri din bugetele locale pentru finanțarea unităților de asistență socială și medico-sociale	51.01.39						
Transferuri din bugetele locale pentru finanțarea cheltuielilor curente din domeniul sănătății	51.01.46						
Transferuri din bugetele locale pentru finanțarea camerelor agricole	51.01.49						
Transferuri din bugetul județului pentru clasele de învățământ special organizate în cadrul unităților de învățământ de masă	51.01.60						
Transferuri din bugetul local către bugetul județului pentru finanțarea claselor de învățământ de masă organizate în unitățile de învățământ special	51.01.61						
Transferuri de la bugetul județului către bugetele locale pentru plata drepturilor de care beneficiază copiii cu cerințe educaționale speciale integrați în învățământul de masă	51.01.64						
Transferuri acordate în baza contractelor de parteneriat sau asociere	51.01.70						
TITLUL VII ALTE TRANSFERURI (cod 55.01+ 55.02)	55 SF						
A. Transferuri interne (cod 55.01.18+55.01.63+55.01.65)	55.01						
Alte transferuri curente interne	55.01.18						
Finanțarea învățământului particular sau confesional acreditat	55.01.63						
Sume reprezentând contribuția unităților administrativ-teritoriale la Fondul IID	55.01.65						
B. Transferuri curente în străinătate (către organizații internaționale) (cod 55.02.01+55.02.04)	55.02						
Contribuții și cotizații la organisme internaționale	55.02.01						
Alte transferuri curente în străinătate	55.02.04						
TITLUL IX ASISTENTA SOCIALA (cod 57.02)	57						

DENUMIREA INDICATORILOR	Cod indicator	Buget 2022			Estimari		
		PREVEDERI ANUALE			2023	2024	2025
		TOTAL	INFLUENTE	BUGET RECTIFICAT			
Ajutoare sociale (cod 57.02.01 la 57.02.05)	57.02						
Ajutoare sociale in numerar	57.02.01						
Ajutoare sociale in natura	57.02.02						
Tichete de cresa si tichete sociale pentru gradinita	57.02.03						
Tichete cadou acordate pentru cheltuieli sociale	57.02.04						
Suport alimentar	57.02.05						
TITLUL XI ALTE CHELTUIELI (cod 59.01 + 59.02 + 59.08 +59.11 +59.12 +59.15 +59.17 +59.20+59.22 +59.25 +59.30+59.35+59.40+59.41)	59	25		25			
Burse	59.01						
Ajutoare pentru daune provocate de calamitățile naturale	59.02						
Programe pentru tineret	59.08						
Asociatii si fundatii	59.11						
Sustinerea cultelor	59.12						
Contributii la salarizarea personalului neclerical	59.15						
Despăgubiri civile	59.17						
Sume destinate finantarii programelor sportive realizate de structurile sportive de drept privat	59.20						
Actiuni cu caracter stiintific si social-cultural	59.22						
Sume aferente plății creanțelor salariale	59.25						
Programe si proiecte privind prevenirea si combaterea discriminarii	59.30						
Sume alocate pentru sprijinirea construirii de locuinte	59.35						
Sume aferente persoanelor cu handicap neincadrate	59.40	25		25			
Indemnizație pentru internship	59.41						
OPERATIUNI FINANCIARE (cod 80+81)	79						
TITLUL XVI ÎMPRUMUTURI (cod 80.03+80.30)	80						
Împrumuturi pentru institutii si servicii publice sau activitati finantate integral din venituri proprii	80.03						
Alte imprumuturi	80.30						
TITLUL XVII RAMBURSARI DE CREDITE (cod 81.01+81.02+81.05)	81						
Rambursari de credite externe (cod 81.01.01+81.01.02+81.01.05+81.01.06)	81.01						
Rambursari de credite externe contractate de ordonatorii de credite	81.01.01						
Rambursari de credite externe din fondul de garantare	81.01.02						
Rambursari de credite aferente datoriei publice externe locale	81.01.05						
Diferențe de curs aferente datoriei publice externe	81.01.06						

DENUMIREA INDICATORILOR	Cod indicator	Buget 2022			Estimari		
		PREVEDERI ANUALE			2023	2024	2025
		TOTAL	INFLUENTE	BUGET RECTIFICAT			
Rambursari de credite interne (cod 81.02.01+81.02.02+81.02.05)	81.02						
Rambursari de credite interne garantate	81.02.01						
Diferențe de curs aferente datoriei publice interne	81.02.02						
Rambursari de credite aferente datoriei publice interne locale	81.02.05						
Sume rambursate aferente alocărilor din Fondul de Dezvoltare și Investiții	81.05						
TITLUL XIX PLATI EFECTUATE IN ANII PRECEDENTI SI RECUPERATE IN ANUL CURENT(85.01)	85	X	X	X	X	X	
Plati efectuate in anii precedenti si recuperate in anul curent (cod 85.01.01)	85.01	X	X	X	X	X	
Plati efectuate in anii precedenti si recuperate in anul curent în secțiunea de funcționare a bugetului local	85.01.01	X	X	X	X	X	
TITLUL XX REZERVE, EXCEDENT/DEFICIT	90						
Excedent 92.01.96	92.01						
Excedentul secțiunii de funcționare	92.01.96						
Deficit 93.01.96	93.01						
Deficitul secțiunii de funcționare	93.01.96	-7.81	-7.81				
SECȚIUNEA DE DEZVOLTARE (cod 51+55+56+58+70+79+85)		1201.48	+116.62	1318.1			
TITLUL VI TRANSFERURI INTRE UNITATI ALE ADMINISTRATIEI PUBLICE (cod 51.02)	51						
Transferuri de capital (cod51.02.12+51.02.28+51.02.29+51.02.50)	51.02						
Transferuri prentu finanțarea investițiilor la spitale	51.02.12						
Transferuri din bugetele locale pentru finanțarea cheltuielilor de capital din domeniul sănătății	51.02.28						
Alte transferuri de capital catre institutii publice	51.02.29						
Transferuri de capital acordate în baza contractelor de parteneriat sau asociere	51.02.50						
TITLUL VII ALTE TRANSFERURI (cod 55.01)	55						
A. Transferuri interne (cod 55.01.03+55.01.07 la 55.01.10 +55.01.12 + 55.01.13 +55.01.15+55.01.28+55.01.42+55.01.46+55.01.56+55.01.67)	55.01						
Programe cu finantare rambursabila	55.01.03						
Programe comunitare	55.01.07						
Programe PHARE și alte programe cu finanțare nerambursabilă	55.01.08						
Programe ISPA	55.01.09						
Programe SAPARD	55.01.10						

DENUMIREA INDICATORILOR	Cod indicator	Buget 2022			Estimari		
		PREVEDERI ANUALE			2023	2024	2025
		TOTAL	INFLUENTE	BUGET RECTIFICAT			
Investitii ale agentilor economici cu capital de stat	55.01.12						
Programe de dezvoltare	55.01.13						
Fond Roman de Dezvoltare Sociala	55.01.15						
Cheltuieli neeligibile ISPA	55.01.28						
Transferuri din bugetul local către asociațiile de dezvoltare intercomunitară	55.01.42						
Transferuri către întreprinderi în cadrul schemelor de ajutor de stat	55.01.46						
Investiții ale regiilor autonome aeroportuare, de interes local	55.01.56						
Transferuri din bugetul împrumuturilor pentru finanțarea unor investiții publice de interes local	55.01.67						
Titlul VIII Proiecte cu finanțare din Fonduri externe nerambursabile (FEN) postaderare (cod 56.01 la 56.05+cod 56.07 + 56.08 +56.11+ 56.15 la 56.18 +56.25+56.27+56.28+56.40)	56						
Programe din Fondul European de Dezvoltare Regională (FEDR) (cod 56.01.03)	56.01						
Cheltuieli neeligibile	56.01.03						
Programe din Fondul Social European (FSE) (cod 56.02.03)	56.02						
Cheltuieli neeligibile	56.02.03						
Programe din Fondul de Coeziune (FC) (cod 56.03.03)	56.03						
Cheltuieli neeligibile	56.03.03						
Programe din Fondul European Agricol de Dezvoltare Rurala (FEADR) (56.04.01 la 56.04.03)	56.04						
Finanțarea națională	56.04.01						
Finanțarea externă nerambursabilă	56.04.02						
Cheltuieli neeligibile	56.04.03						
Programe din Fondul European pentru Pescuit (FEP) (cod 56.05.03)	56.05						
Cheltuieli neeligibile	56.05.03						
Programe Instrumentul de Asistență pentru Preaderare (IPA) (56.07.01 la 56.07.03)	56.07						
Finanțarea națională	56.07.01						
Finanțarea externă nerambursabilă	56.07.02						
Cheltuieli neeligibile	56.07.03						
Programe Instrumentul European de Vecinătate și Parteneriat (ENPI) (56.08.01 la 56.08.03)	56.08						
Finanțarea națională	56.08.01						
Finanțarea externă nerambursabilă	56.08.02						
Cheltuieli neeligibile	56.08.03						

DENUMIREA INDICATORILOR	Cod indicator	Buget 2022			Estimari		
		PREVEDERI ANUALE			2023	2024	2025
		TOTAL	INFLUENTE	BUGET RECTIFICAT			
Sume aferente Fondului European de integrare a resortisantilor tarilor terte (56.11.01 la 56.11.03)	56.11						
Finanțarea națională	56.11.01						
Finanțarea externa nerambursabila	56.11.02						
Cheltuieli neeligibile	56.11.03						
Alte programe comunitare finantate in perioada 2007-2013 (56.15.01 la 56.15.03)	56.15						
Finanțarea națională	56.15.01						
Finanțarea externa nerambursabila	56.15.02						
Cheltuieli neeligibile	56.15.03						
Alte facilitati si instrumente postaderare (56.16.01 la 56.16.03)	56.16						
Finanțarea națională	56.16.01						
Finanțarea externa nerambursabila	56.16.02						
Cheltuieli neeligibile	56.16.03						
Mecanismul financiar SEE (56.17.01 la 56.17.03)	56.17						
Finanțarea națională	56.17.01						
Finanțarea externa nerambursabila	56.17.02						
Cheltuieli neeligibile	56.17.03						
Mecanismul financiar norvegian (56.18.01 la 56.18.03)	56.18						
Finanțarea națională	56.18.01						
Finanțarea externa nerambursabila	56.18.02						
Cheltuieli neeligibile	56.18.03						
Programul de cooperare elvetiano-roman vizand reducerea disparitatilor economice si sociale in cadrul Uniunii Europene extinse (56.25.01 la 56.25.03)	56.25						
Finanțarea națională	56.25.01						
Finanțarea externa nerambursabila	56.25.02						
Cheltuieli neeligibile	56.25.03						
Asistență tehnică pentru mecanismele financiare SEE (56.27.01 la 56.27.03)	56.27						
Finanțarea națională	56.27.01						
Finanțarea externa nerambursabila	56.27.02						
Cheltuieli neeligibile	56.27.03						
Fondul național pentru relații bilaterale aferent mecanismelor financiare SEE (56.28.01 la 56.28.03)	56.28						
Finanțarea națională	56.28.01						
Finanțarea externa nerambursabila	56.28.02						
Cheltuieli neeligibile	56.28.03						

DENUMIREA INDICATORILOR	Cod indicator	Buget 2022			Estimari		
		PREVEDERI ANUALE			2023	2024	2025
		TOTAL	INFLUENTE	BUGET RECTIFICAT			
Sume aferente Fondului de Solidaritate al Uniunii Europene (cod 56.40.02)	56.40						
Finanțarea externă nerambursabilă	56.40.02						
TITLUL X Proiecte cu finanțare din fonduri externe nerambursabile aferente cadrului financiar 2014-2020 (cod 58.01 la 58.05+58.11+58.12+58.15+58.16+58.30 la 58.33)	58						
Programe din Fondul European de Dezvoltare Regională (FEDR) (58.01.01 la 58.01.03)	58.01						
Finanțarea națională	58.01.01						
Finanțare externă nerambursabilă	58.01.02						
Cheltuieli neeligibile	58.01.03						
Programe din Fondul Social European (FSE) (58.02.01 la 58.02.03)	58.02						
Finanțarea națională	58.02.01						
Finanțare externă nerambursabilă	58.02.02						
Cheltuieli neeligibile	58.02.03						
Programe din Fondul de Coeziune (FC) (58.03.01 la 58.03.03)	58.03						
Finanțarea națională	58.03.01						
Finanțare externă nerambursabilă	58.03.02						
Cheltuieli neeligibile	58.03.03						
Programe din Fondul European Agricol de Dezvoltare Rurală (FEADR) (58.04.01 la 58.04.03)	58.04						
Finanțarea națională	58.04.01						
Finanțare externă nerambursabilă	58.04.02						
Cheltuieli neeligibile	58.04.03						
Programe din Fondul European pentru Pescuit și Afaceri Maritime (FEPAM) (58.05.01 la 58.05.03)	58.05						
Finanțarea națională	58.05.01						
Finanțare externă nerambursabilă	58.05.02						
Cheltuieli neeligibile	58.05.03						
Programe Instrumentul de Asistență pentru Preaderare (IPA II) (58.11.01 la 58.11.03)	58.11						
Finanțarea națională	58.11.01						
Finanțare externă nerambursabilă	58.11.02						
Cheltuieli neeligibile	58.11.03						
Programe Instrumentul European de Vecinătate (ENI) (58.12.01 la 58.12.03)	58.12						
Finanțarea națională	58.12.01						
Finanțare externă nerambursabilă	58.12.02						
Cheltuieli neeligibile	58.12.03						

DENUMIREA INDICATORILOR	Cod indicator	Buget 2022			Estimari		
		PREVEDERI ANUALE			2023	2024	2025
		TOTAL	INFLUENTE	BUGET RECTIFICAT			
Alte programe comunitare finantate în perioada 2014-2020 (APC) (58.15.01 la 58.15.03)	58.15						
Finanțarea națională	58.15.01						
Finanțare externă nerambursabilă	58.15.02						
Cheltuieli neeligibile	58.15.03						
Alte facilități și instrumente postaderare (58.16.01 la 58.16.03) (AFIP)	58.16						
Finanțarea națională	58.16.01						
Finanțare externă nerambursabilă	58.16.02						
Cheltuieli neeligibile	58.16.03						
Mecanismul pentru Interconectarea Europei (58.30.01 la 58.30.03)	58.30						
Finanțarea națională	58.30.01						
Finanțare externă nerambursabilă	58.30.02						
Cheltuieli neeligibile	58.30.03						
Mecanismele financiare Spațiul Economic European și Norvegian 2014-2021 (58.31.01 la 58.31.03)	58.31						
Finanțarea națională	58.31.01						
Finanțare externă nerambursabilă	58.31.02						
Cheltuieli neeligibile	58.31.03						
Fondul pentru relații bilaterale aferent Mecanismelor financiare Spațiul Economic European și Norvegian 2014-2021 (58.32.01 la 58.32.03)	58.32						
Finanțarea națională	58.32.01						
Finanțare externă nerambursabilă	58.32.02						
Cheltuieli neeligibile	58.32.03						
Asistență tehnică aferentă Mecanismelor financiare Spațiul Economic European și Norvegian 2014-2021 (58.33.01 la 58.33.03)	58.33						
Finanțarea națională	58.33.01						
Finanțare externă nerambursabilă	58.33.02						
Cheltuieli neeligibile	58.33.03						
CHELTUIELI DE CAPITAL (cod 71+72+75)	70	1201.48	116.62	1318.1			
TITLUL XIII ACTIVE NEFINANCIARE (cod 71.01 + 71.03)	71	1201.48	116.62	1318.1			
Active fixe (cod 71.01.01 la 71.01.03+71.01.30)	71.01	101.48	86.87	188.35			
Construcții	71.01.01	0		0			
Mașini, echipamente si mijloace de transport	71.01.02	101.48	6.7	108.18			
Mobilier, aparatură birotică și alte active corporale	71.01.03						
Alte active fixe	71.01.30		80.17	80.17			
Reparații capitale aferente activelor fixe	71.03	1100	29.75	1129.75			

DENUMIREA INDICATORILOR	Cod indicator	Buget 2022			Estimari		
		PREVEDERI ANUALE			2023	2024	2025
		TOTAL	INFLUENTE	BUGET RECTIFICAT			
TITLUL XIV ACTIVE FINANCIARE (cod 72.01)	72						
Active financiare (cod 72.01.01)	72.01						
Participare la capitalul social al societăților comerciale	72.01.01						
TITLUL XV FONDUL NAȚIONAL DE DEZVOLTARE	75						
OPERATIUNI FINANCIARE (cod 81)	79						
TITLUL XVII RAMBURSARI DE CREDITE (cod 81.04)	81						
Rambursarea împrumuturilor contractate pentru finanțarea proiectelor cu finanțare UE	81.04						
TITLUL XIX PLATI EFECTUATE IN ANII PRECEDENTI SI RECUPERATE IN ANUL CURENT (85.01)	85	X	X	X	X	X	
Plati efectuate in anii precedenti si recuperate in anul curent (cod 85.01.02+85.01.05)	85.01	X	X	X	X	X	
Plati efectuate in anii precedenti si recuperate in anul curent în secțiunea de dezvoltare a bugetului local	85.01.02	X	X	X	X	X	
Plati efectuate in anii precedenti si recuperate in anul curent aferente fondurilor externe nerambursabile	85.01.05	X	X	X	X	X	
TITLUL XX REZERVE, EXCEDENT/DEFICIT	90						
Excedent (92.01.97)	92.01						
Excedentul secțiunii de dezvoltare	92.01.97						
Deficit (93.01.97)	93.01						
Deficitul secțiunii de dezvoltare	93.01.97	-1.05	-1.05				

NOTA: Se va completa, după caz, cu alte articole și alineate potrivit clasificăției indicatorilor privind finanțelor publice, aprobată cu ordinul ministrului finanțelor publice, nr.1954/2005

Sumele prevăzute la titlul XVIII "Plati efectuate in anii precedenti si recuperate in anul curent" vor fi evidențiate cu semnul minus "-"

MANAGER
PLESA-POPESCU LILIANA MIRELA

DIR.FIN.CONTABIL
ANDRAS AMALIA LUMINITA

CAPITOL/ GRUPA/ SURSA	I/II	TOTAL	CHELTUIELI EFECTUATE până la 31.12.2020	REALIZARI 2021	PROGRAM 2022	ESALONAREA VALORII RĂMASE DE FINANȚAT				
						ESTIMARI				
						2023	2024	2025	anii ulteriori	
		1	2=3+...+9	3	4	6	7	8	9	10
CAPITOL 66.10 Sănătate										
TOTAL GENERAL										
1. Total surse de finanțare	I	26418.86				188.35				
	II	26418.86	22363.73	1000.00	1318.10	1737.03				
10 Venituri proprii	I									
	II									
51.02 Transferuri de capital	I	26230.51								
	II	26230.51	22363.73	1000.00	1129.75	1737.03				
71.03 Reparatii capitale	I	26230.51								
	II	26230.51	22363.73	1000.00	1129.75	1737.03				
71.01.01 Construcții	I									
	II									
71.01.02 Mașini, echipamente și mijloace de transport	I	108.18				108.18				
	II	108.18				108.18				
71.01.03 Mobilier, aparatură birotică și alte active corporale	I									
	II									
71.01.30 Alte active fixe	I	80.17				80.17				
	II	80.17				80.17				
TOTAL GENERAL										
1. Total surse de finanțare	I	26418.86				188.35				
	II	26418.86	22363.73	1000.00	1318.10	1737.03				
10 Venituri proprii	I									
	II									
51.02 Transferuri de capital	I									
	II									
71.01.01 Construcții	I									
	II									
B. Obiective (proiecte) de investiții noi										
TOTAL GENERAL										
1. Total surse de finanțare	I									
	II									
10 Venituri proprii	I									
	II									
71.01.01 Construcții	I									
	II									
71.01.02 Mașini, echipamente și mijloace de transport	I									
	II									
71.01.01 Constructii-Instalatie fluide medicale	I									
	II									
C. Alte cheltuieli de investiții										
TOTAL GENERAL										
1. Total surse de finanțare	I	188.35				188.35				
	II	188.35				188.35				
10 Venituri proprii	I	188.35				188.35				
	II	188.35				188.35				

CAPITOL/ GRUPA/ SURSA	I/II	TOTAL	CHELTUIELI EFECTUATE până la 31.12.2020	REALIZARI 2021	PROGRAM 2022	ESALONAREA VALORII RĂMASE DE FINANȚAT			
						ESTIMARI			
						2023	2024	2025	anii ulteriori
		2=3+...+9	3	4	6	7	8	9	10
7103 Reparatii capitale	I								
	II								
71.01.01 Construcții	I								
	II								
71.01.02 Mașini, echipamente și mijloace de transport	I	108.18			108.18				
	II	108.18			108.18				
71.01.30 Alte active fixe	I	80.17			80.17				
	II	80.17			80.17				
b. dotari independente									
TOTAL GENERAL									
1. Total surse de finanțare	I	188.35			188.35				
	II	188.35			188.35				
10 Venituri proprii									
	I								
	II								
51.02 Transferuri de capital	I								
	II								
71.01.30 Alte active fixe	I								
	II								
71.01.02 Mașini, echipamente și mijloace de transport-rectificat	I	108.18			108.18				
	II	108.18			108.18				
71.01.30 Alte active fixe	I	80.17			80.17				
	II	80.17			80.17				
c. cheltuieli pentru elaborarea studiilor de fezabilitate, fez. si alte st.									
TOTAL GENERAL									
1. Total surse de finanțare	I								
	II								
10 Venituri proprii									
	I								
	II								
51.02 Transferuri de capital	I								
	II								
7101 Active fixe	I								
	II								
71.01.30 Alte active fixe	I								
	II								
e. alte cheltuieli asimilate investițiilor									
TOTAL GENERAL									
1. Total surse de finanțare	I	26230.51							
	II	26230.51	22363.73	1000.00	1129.75	1737.03			
10 Venituri proprii									
	I								
	II								
51.02 Transferuri de capital	I	26230.51							
	II	26230.51	22363.73	1000.00	1129.75	1737.03			
7101 Active fixe	I								
	II								
71.03 Reparatii capitale	I	26230.51							
	II	26230.51	22363.73	1000.00	1129.75	1737.03			

- mii lei - - mii lei -

CAPITOL/ GRUPA/ SURSA	I/II	TOTAL	CHELTUIELI EFECTUATE până la 31.12.2020	REALIZARI 2021	PROGRAM 2022	ESALONAREA VALORII RĂMASE DE FINANȚAT			
						ESTIMARI			
						2023	2024	2025	anii ulteriori
	1	2=3+...+9	3	4	6	7	8	9	10

MANAGER
PLESA- POPESCU LETITIA MIRELA

DIR.FIN.CONTABIL
ANDRAS AMALIA LUMINITA



Anexa nr.4 la hotararea Consiliului de administratie nr. 4

LISTA
POZITIEI GLOBALE "ALTE CHELTUIELI DE INVESTITII "PE ANUL 2022
-venituri proprii si subventii-

Categ.de chelt.	Nominalizarea achizițiilor de bunuri si cheltuieli de investitii	U/M	Cantitate initiala	Influente	Cantitate rectificata	Pret unitar initial	Valoare initiala	Influente	Valoare rectificata	Valoare totala rectificata	Titlu
0		1	2	3			4				
	B.Obiective(proiecte)de investitii noi										
	C.ALTE CHELTUIELI DE INVESTITII										
	b)Dotari										
	din care :										
71.01.02	MASINI,ECHIPAMENTE SI MIJLOACE DE TRANSPORT						101.48	6.70	6.70	108.18	71.01.02
	1.Masina de spalat cu bariera igienica 18-20 kg(cod clasificatie 2.1.24.1)	BUC.	1				100.00			100.00	71.01.02
	2.Aparatura kinetoterapie (cod clasificatie 2.1.25.1)	BUC.	1		0		1.48			1.48	71.01.02
	3.Aparat aer conditionat LG S18EQ 18000 BTU(cod clasificatie 2.1.17.3.1.)	BUC.	0	+1	1			+4.2	4.2	4.2	71.01.02
	4.Aparat aer conditionat LG S12EG,NSJ 12000 BTU(cod clasificatie 2.1.17.3.1.)	BUC.		+1	1			+2.5	2.5	2.5	71.01.02
71.01.30	ALTE ACTIVE FIXE							80.17	80.17	80.17	
	1.Multifunctional Brother MFCL6900DW(cod clasificatie 3.2.1.)	BUC.		+1	1			+4.6	4.6	4.6	71.01.30
	2.Reparatii capitale centrala termica-DALI+Expertiza tehnica,PT+documentatii avize Securitate la incendiu	BUC.		+1	1			+71,40	71.4	71.4	71.01.30
	3.Intocmire documentatie suport expertiza tehnico-economica a cladirii baraca de locuit-tamplarie	BUC.		+1	1			+4.17	4.17	4.17	71.01.30
71.01.03	MOBILIER,APARATURA BIROTICA,SISTEME DE PROTECTIE A VALORILOR UMANE SI MATERIALE SI ALTE ACTIVE CORPORALE										
	TOTAL						101.48	86.87	86.87	188.35	

MANAGER
EC.PLESA-POPESCU MIRELA

DIR.FIN.CONTABIL
ANDRAS AMALIA LUMINITA

JUDETUL

Unitatea administrativ-teritoriala

CONSILIUL JUDETEAN

Institutia publica

SANATORIUL DE PNEUMOPTIZIOLOGIE

GEOAGIU

Cod: *)

HUNEDOARA

Anexa nr. 5 La Hotararea Consiliului de administratie nr. 4

FORMULAR:

15

FIȘA OBIECTIVULUI / PROIECTULUI / CATEGORIEI DE INVESTIȚII

71.03 Reparatii capitale complex medical, spalatorie, morga si capela

C Alte cheltuieli de investitii

e) Alte cheltuieli asimilate investitiilor

A. DATE GENERALE:

1. Date geografice:

1.1 Județ/Sector

1.2 Municipiu/Oraș/Comună

1.3 Amplasament

HUNEDOARA

GEOAGIU

2. Date referitoare la studiul de fezabilitate

2.1 Numărul și data Acordului Ministerului Finanțelor Publice

2.2 Numărul și data aprobării studiului de fezabilitate (H.G./Ordin/Decizie Decret)

28/2012

B. DATE PRIVIND PRINCIPALII INDICATORI TEHNICO-ECONOMICI APROBAȚI

1. Valoarea totală aprobată (mii lei)

(în prețuri luna.....anul.....)

26,230.51

2. Capacități aprobate (în unități fizice)

Complex medical

Morga+Capela

Spalatorie

7410 mp

84 mp

146 mp

3. Durata de realizare aprobată (număr luni)

18

C. DATE PRIVIND DERULAREA LUCRĂRILOR

1. Valoarea totală la deschiderea finanțării (mii lei)

26,230.51

2. Durata de realizare contractată (număr luni)

3. Data începerii investiției (luna.....anul.....)

decembrie 2009

4. Data programată a terminării și PIF (luna.....anul.....)

decembrie 2022

5. Valoarea decontată până la 31 decembrie 2021(mii lei)

23363.73

6 Valoare programata in anul 2022(mii lei)-initial

1100.00

7 Influențe

+29.75

8 Valoare programata in anul 2022(mii lei)-rectificat

1129.75

9 Valoare ramasă de finanțat la 31.12.2022 (mii lei)

1,737.03

D. EȘALONAREA VALORII RĂMASE DE FINANȚAT, SURSELE DE FINANȚARE ȘI COSTURILE DE FUNCȚIONARE ȘI DE ÎNȚEȚINERE DUPĂ PUNEREA ÎN FUNCȚIUNE A INVESTIȚIEI

I Credite de angajament
II Credite bugetare

-mii lei -

	I	II	TOTAL	CHELTUIELI EFECTUATE până la 31.12.2020	REALIZARI 2021	PROGRAM 2022	ESTIMARI 2023	ESTIMARI 2024	ESTIMARI 2025	Estimari anii ulteriori
	1	2=3+...+9	3	4	5	6	7	8	9	
1. Total surse de finanțare	I	26230.51								
	II	26230.51	22363.73	1000.00	1129.75	1737.03				
02 Buget local	I	26230.51								
din care:	II	26230.51	22363.73	1000.00	1129.75	1737.03				
51.02 Transferuri de capital	I	26230.51								
	II	26230.51	22363.73	1000.00	1129.75	1737.03				
71.03 Complex medical spalatorie,morga si capela-initial	I	26230.51								
	II	26230.51	22363.73	1000.00	1100.00	1737.03				
Influenta	I									
	II	29.75			+29.75					
71.03 Complex medical spalatorie,morga si capela -rectificat	I	26230.51								
	II	26230.51	22363.73	1000.00	1129.75	1737.03				
55.01 Transferuri interne, din care:	I									
	II									
5501003 Programe cu finantare rambursabila	I									
	II									
550108 Programe Phare si alte programe cu finantare nerambursabila	I									
	II									
550109 Programe ISPA	I									
	II									
550111 Cofinantarea asistentei financiare nerambursabile post aderare de la Comunitatea Europeana	I									
	II									
56 Proiecte cu finantare din fonduri externe nerambursabile postaderare	I									
	II									
75 Fond National de Dezvoltare	I									
	II									
7101 Active fixe	I									
	II									
7103 Reparatii capitale	I									
	II									
*) Pot aparea si alte alineate/articole sau titluri din cadrul clasificatiei bugetare	I									
	II									
06 Credite externe	I									
	II									
51.02 Transferuri de capital	I									
	II									
07 Credite interne	I									
	II									
08 Fonduri externe nerambursabile	I									
	II									
51.02 Transferuri de capital	I									
	II									
10 Venituri proprii	I									
	II									
51.02 Transferuri de capital	I									
	II									
	I									
	II									
80 Alte surse	I									
	II									
*) Pot aparea si alte alineate/articole sau titluri din cadrul clasificatiei bugetare	I									
	II									

ROMANIA
MANAGER
PLESA-POPESCU LETITIA MIRELA

DIR.FIN.CONTABIL
ANDRAS AMALIA LUMINITA

Nr. 5315 din 12.07.2022

13219
2022 07 13

Către,

CONSILIUL JUDETEAN HUNEDOARA
D-LUI PRESEDINTE LAURENTIU NISTOR

Revenim la adresa nr. 4097 din 06.06.2022 , va rugam sa ne aprobatii suplimentarea sumei de **105.315 lei** in cadrul Bugetului de Venituri si Cheltuieli, necesara pentru :

➤ **SECTIUNEA DE DEZVOLTARE : 105.315 lei** , suma necesara pentru :

- I. REPARATII CAPITALE COMPLEX MEDICAL, SPALATORIE, MORGĂ SI CAPELA
 - Intocmire documentatie pentru Autorizatia de Securitate la Incendiu – 29.750 lei;

- II. REPARATII CAPITALE CENTRALA TERMICA – 71.400 lei
 - D.A.L.I. + Expertiza termica - 29.750 lei;
 - P.T.+D.E.+Documentatii aviz Securitate la incendiu - 41.650 lei.

- III. INTOCMIRE DOCUMENTATIE SUPT EXPERTIZA TEHNICO-ECONOMICA A CLADIRII BARACA DE LOCUIT – TAMPLARIE - 4.165 lei
 - Relevee de arhitectura – 1.785 lei;
 - Expertiza Tehnica de rezistenta - 2.380 lei.

Manager
Ec. PLESA-POPESCU LETITIA MIRELA

Director Financiar-Contabil
Ec. ANDRAS AMALIA-LUMINITA

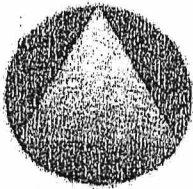

S.C. DELTA DUMAR PROIECT SRL

Activitatea principală: Activități de Arhitectură - 7111

Sediu: Depozitarul Nr. 2 B. Deva (110), B. Deva

TEL/FAX: +40 359 310927

CENTRALIZATOR

Cu proiectele necesare finalizării lucrărilor de construcții și instalații la Sanatoriul de Pneumoftiziologie Geoagiu

I. REPARAȚII CAITALE COMPLEX MEDICAL, SPALATORIE, MORGA ȘI CAPELA SANATORIU TBC GEOAGIU

1. Intocmire documentație pentru Autorizația de Securitate la Incendiu ... 25.000,00 lei
TOTAL **25.000,00 lei**

II. REPARAȚII CAITALE CENTRALA TERMICA

1. D.A.L.I. + Expertiza tehnică 25.000,00 lei
2. P.T.+D.E. + Documentații aviz Securitate la incendiu 35.000,00 lei
TOTAL **60.000,00 lei**

Preturile nu cuprind TVA 19%

Costul avizelor, studiilor solicitate prin Certificatul de Urbanism

Arh. Armășescu Dumitru



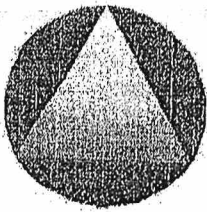

S.C. DELTA DUMAR PROIECT S.R.L.

Activitatea principală : Activități de Arhitectură - 7111
Str. Depozitelor Nr. 2 B Deva (HD), - România

Tel./Fax: +40 - 254 - 210927

DEMOLARE ATELIER TAMPLARIE

OFERTĂ

pentru întocmirea documentațiilor suport

- | | |
|------------------------------------|--------------|
| 1. Relevee de arhitectură | 1.500,00 lei |
| 2. Expertiza Tehnică de rezistență | 2.000,00 lei |

TOTAL GENERAL 3.500,00 lei

Prețul nu cuprinde TVA.

Durata de elaborare a documentațiilor = 30 zile calendaristice

Intocmit,

Arh. Armasescu Dumitru



SC Altex Romania SRL
RO2864518;J23/2611/2016
Soseaua Bucuresti Nord,Nr.10
Cladirea Global city Business Park
Voluntari Ilfov

Oferta Altex Deva pentru SANATORIUL DE PNEUMOFTIZIOLOGIE COD FISCAL:5069258

CRT.	DENUMIRE PRODUS	BRAND	COD PRODUS	CANTITATE	PRET/BUC.	PRET TOTAL
1	Aer conditionat LG S18EQ, 18000 BTU, A++/A+	LG	AERS18EQ	1	3199.90	3199.90
2	Instalare aer conditionat 18000-24000BTU fara kit de montaj inclus	MONTAJ	SRVINST1824BTU	1	769.90	769.90
3	Aer conditionat LG S12EG.NSJ, 12000 BTU, A++/A+	LG	AERS12EG	1	1649.90	1649.90
4	Instalare aer conditionat 9000-12000BTU fara kit de montaj inclus	MONTAJ	SRVINST5ZILE	1	699.90	699.90
5	TRANSPORT PRODUSE	TRANSPORT	SRVTRANSPORT	1	60	60.00
	Total					6379.60

Preturile finale pot suferi modificari ulterioare pana la comanda ferma.

Preturile contin TVA

XEROM SERVICE

SR EN ISO 9001:2008 C.2830.1
SR OHSAS 18001:2008 S.441.100
SR EN ISO 14001:2005 M.719.1

517240 CIUGUD, JUD. ALBA, Str. T. ARGHEZI Nr.4 Cod fiscal: RO2769214, J01/392/94
tel.fax 834173; tel 806027 Cap. social 400.000 RON; e-mail: office@xerom.ro, site: www.xerom.ro

Catre,

Nr.126/13.07.2022

SANATORIUL GEOAGIU

Ne face o deosebita placere sa va prezentam oferta noastra pentru:

nr. crt.	Denumire produs	buc	Pret lei fara TVA	Valoare Lei fara TVA
1	Multifunctional Brother MFCL6900DW • Printer & copier 50 ppm • 1 GB • Interfaces USB 2.0/Network (Gigabit) /WLAN/NFC •Inbox Toner 12K •Toner option USHY up to 20.000 pag.	1	3800	3800

Oferta este valabila 30 zile.

≈ 4600

Cu stima,
Gabriela Hategan
Xerom Service SRL

