

PROIECT DE HOTĂRÂRE nr. 268 din _____ 2022
privind aprobarea unui act adițional la Contractul de administrare încheiat între Județul Hunedoara
prin Consiliul Județean Hunedoara și Spitalul Județean de Urgență Deva

CONSILIUL JUDEȚEAN HUNEDOARA ;

Având în vedere referatul de aprobare nr.22940/17.11.2022 a proiectului de hotărâre inițiat de președintele Consiliului Județean Hunedoara, domnul Laurențiu NISTOR;

Având în vedere:

- Contractul de administrare nr. 3518/8464/2003 a imobilelor compuse din construcții și terenuri în care își desfășoară activitatea Spitalul Județean de Urgență Deva;

- Documentația topo-cadastrală privind Repoziționarea imobilului Spitalul Județean Hunedoara în sistemul integrat de cadastru și carte funciară și majorarea suprafeței terenului de la 23466 mp la 23935 mp, înregistrată la Oficiul de Cadastru și Publicitate Imobiliară Hunedoara sub nr. 25836/31-05-2022;

-Raportul de evaluare inițială pentru terenul în suprafață de 469 mp, aferent Spitalului Județean de Urgență Deva, înscris în CF nr.66687 Deva, în proprietatea Județului Hunedoara – Domeniu Public, nr.22905/16.11.2022

-Hotărârea Consiliului Județean Hunedoara nr. 274/2022 privind însușirea Protocolului de predare-primire a investiției „Amenajare spații RMN la Spitalul Județean de Urgență Deva”;

În baza prevederilor art. 108 lit. a, art. 173 alin. 1, lit. c și alin. 4, lit. a și b și art. 287 lit. b din Ordonanța de urgență a Guvernului nr. 57/2019 privind codul administrativ, cu modificările și completările ulterioare;

În conformitate cu art. 354, art. 355 precum și ale art. 357 din Ordonanța de urgență a Guvernului nr.57/2019 privind Codul administrativ, cu modificările și completările ulterioare

Potrivit prevederilor art. 867 și art. 868 din Legea nr. 287/2009 privind codul civil, republicată, cu modificările și completările ulterioare;

În temeiul dispozițiilor art.196 alin.(1), lit. a din Ordonanța de urgență a Guvernului nr.57/2019 privind codul administrativ cu modificările și completările ulterioare;

HOTĂRĂȘTE :

Art.1. - Se însușește documentația topo-cadastrală privind Repoziționarea imobilului Spitalul Județean Hunedoara în sistemul integrat de cadastru și carte funciară și majorarea suprafeței terenului de la 23466 mp la 23935 mp, înregistrată la Oficiul de Cadastru și Publicitate Imobiliară Hunedoara sub nr. 25836/31-05-2022, potrivit anexei nr. 1, care face parte integrantă din prezenta.

Art.2.(1) - Se aprobă Actul Adițional la Contractul de administrare nr. 3518/8464/2003 încheiat între Județul Hunedoara prin Consiliul Județean Hunedoara și Spitalul Județean de Urgență Deva, potrivit anexei nr. 2, care face parte integrantă din prezenta.

(2) - Se împuternicește președintele Consiliului Județean Hunedoara să semneze Actul adițional prevăzut la alin. (1) din prezenta.

(3) - Începând cu data prezentei, anexa la Contractul de administrare nr. 3518/8464/2003 cuprinzând datele de identificare a bunurilor compuse din construcții și terenuri aflate în patrimoniul public și privat al Județului Hunedoara, în care își desfășoară activitatea Spitalul Județean de Urgență Deva, se înlocuiește cu anexa la Actul adițional prevăzut la alin.(1) care face parte integrantă din prezenta.

Art.3. (1) - Prezenta hotărâre va fi comunicată Instituției Prefectului - Județul Hunedoara, Spitalului Județean de Urgență Deva, Direcției programe, prognoze, buget, finanțe, Serviciului Administrarea Domeniului Public și Privat, Agenției Economice, Monitorizarea Serviciilor Comunitare de Utilități Publice din cadrul aparatului de specialitate al Consiliului Județean Hunedoara, prin grija Serviciului Administrație Publică Locală, Relații Publice din cadrul aparatului de specialitate al Consiliului Județean Hunedoara.

(2) - Prezenta hotărâre poate fi contestată în termenul și condițiile Legii nr.554/2004 a contenciosului administrativ, cu modificările și completările ulterioare.

PREȘEDINTE,
Laurențiu NISTOR

AVIZAT:
SECRETAR GENERAL AL JUDEȚULUI,
Daniel DAN

ANEXA nr .1

la Proiectul de Hotărâre a Consiliului Județean Hunedoara nr. _____/2022

Prezenta anexă conține file

PREȘEDINTE,
Laurențiu NISTOR

A V I Z A T:
SECRETAR GENERAL AL JUDEȚULUI,
Daniel DAN 

Intocmit,
Cozma Adela

OFICIUL DE CADASTRU ȘI PUBLICITATE IMOBILIARĂ HUNEDOARA
BIROUL DE CADASTRU ȘI PUBLICITATE IMOBILIARĂ..... DEVA.....

Nr. de înregistrare/.....

CERERE DE RECEPȚIE ȘI ÎNSCRIERE

Subsemnatul (a) CONSILIUL JUDEȚEAN domiciliat (ă) în localitatea DEVA str. B.P. 1 DECEMBRIE
 nr. 28, legitimat (ă) cu CI/BI seria..... nr. CNP.CIF. 4514441, tel./fax..... e-mail:.....
 împuternicesc persoana fizică/juridică FENE. V. ZVAN. NO. ROCEI..... conform contract/angajament nr. data
, pentru înregistrarea documentației la OCPI și vă rog să dispuneți:

I. OBIECTUL RECEPȚIEI:

- prima înscriere
- actualizare informații cadastrale:
 - înscriere/radiere construcții
 - modificarea limitei de proprietate
 - modificarea suprafeței imobilului
 - actualizare categorii de folosință/destinații
- re poziționare
 - alte informații tehnice cu privire la imobil
- documentația de identificare a amplasamentului imobilului situat pe un alt UAT
- documentație de atribuire număr cadastral
- documentație pentru dezlipire/alipire teren
- documentație de prima înregistrare UI
- documentație pentru apartamentare
- documentație pentru dezlipire/alipire UI
- documentație pentru re apartamentare
- documentație pentru mansardare
- documentație pentru descrierea dezmembrămintelor dreptului de proprietate
- documentație pentru reconstituirea cărții funciare pierdute, distruse sau sustrase

II. OBIECTUL ÎNSCRIERII:

- intabularea *
- înscrierea provizorie **
- notarea ***
- radierea ****

IMOBILUL: UAT DEVA

Adresă imobil							Nr. CF/ Nr. cad (IE)
Localitate	Strada (Tarla)	Număr (Parcelă)	Bloc	Scara	Etaj	Ap.	
<u>DEVA</u>	<u>BD. 22 DECEMBRIE</u>						<u>66687</u>

ACTUL JURIDIC care justifică cererea, anexat în original sau în copie legalizată : CF. 666.87

Solicit comunicarea răspunsului:

- prin poștă
 la sediul biroului teritorial
 fax nr.....

Semnătura proprietarului/persoanei interesate

Razvan

Digitally signed
by Razvan-
Norocel TeneDate:
2022.05.31
11:16:49+03'00'

Norocel

I Tene

Semnătura și ștampila

(persoană autorizată)



Serviciu achitat cu chitanța nr.	Data	Suma	Cod serviciu
.....

Oficiul de Cadastru și Publicitate Imobiliară prelucrează date cu caracter personal furnizate de dumneavoastră prin mijloace automatizate, în scopul efectuării înscrierilor în sistemul integrat de cadastru și carte funciara sau în vederea elaborării copiilor de pe documentele din arhivă.

Informațiile înregistrate sunt destinate utilizării de către operator și sunt comunicate numai destinatarilor abilitați prin lege (Codul civil, legi speciale), inclusiv organelor de poliție, parchetelor, instanțelor, altor autorități publice. Conform Legii Nr. 677/2001 pentru protecția persoanelor cu privire la prelucrarea datelor cu caracter personal și libera circulație a acestor date, cu modificările și completările ulterioare, beneficiarii de dreptul de acces, de intervenție asupra datelor și de dreptul de a nu fi supuși unei decizii individuale. Totodată, aveți dreptul să vă opuneți prelucrării datelor personale care vă privesc, în limitele prevăzute de art. 15 din Legea nr. 677/2001, cu modificările și completările ulterioare. Pentru exercitarea acestor drepturi, vă puteți adresa la Oficiul de Cadastru și Publicitate Imobiliară cu o cerere scrisă, datată și semnată. De asemenea, va este recunoscut dreptul de a vă adresa justiției.

* Drept de proprietate, uz, uzufruct, abitație, servitute, concesiune, ipotecă, privilegiu etc.

** Act sub condiție suspensivă, act sub condiție rezolutorie sau cu termen, hotărâre judecătorească care nu a rămas definitivă.

*** Incapacitate, locajunea, preemjunea, promisiunea de instrăinare, sechestrul judiciar și asigurător, schimbarea rangului ipotecii, acțiuni în justiție asupra imobilului în cauză, orice alte fapțe sau drepturi personale etc.

**** Drepturi reale, ipotecă, privilegiu

Oficiul de Cadastru și Publicitate Imobiliară Hunedoara, instituție publică cu personalitate juridică aflată în subordinea Agenției Naționale de Cadastru și Publicitate Imobiliară, prelucrează date cu caracter personal furnizate de dumneavoastră nume, prenume, serie și număr act de identitate, cod numeric personal, adresa poștală etc. Datele cu caracter personal sunt prelucrate de către operator în vederea îndeplinirii competențelor legale privind evidențele de cadastru și carte funciara și pot fi comunicate numai destinatarilor abilitați prin acte normative (Codul civil, Codul de procedură civilă, Codul fiscal, alte legi speciale), inclusiv organelor de poliție, parchetelor, instanțelor sau altor autorități publice. În acest sens vă informăm și vă asigurăm că am luat măsuri tehnice și organizatorice adecvate pentru protejarea datelor dumneavoastră. În exercitarea drepturilor dumneavoastră prevăzute de Regulamentul nr. 679/2016 privind protecția persoanelor fizice în ceea ce privește prelucrarea datelor cu caracter personal și privind libera circulație a acestor date, dar și pentru orice alte informații suplimentare legate de protecția datelor cu caracter personal vă puteți adresa responsabilului cu protecția datelor, la adresa rp_d_hunedoara@anepi.ro, formulând o cerere scrisă, datată și semnată sau la telefon: 0254/233560.

Originalul sau copia legalizată a documentelor anexate cererii se pastrează permanent la:

- solicitant, respectiv dl./dna. CONSILIUL JUDEȚEAN
 deponent, respectiv dl./dna.

BORDEROU

• Adresa imobilului: UAT DEVĂ

Adresă imobil							Nr. CF/ Nr. cad (IE)
Localitate	Strada (Tarla)	Număr (Parcelă)	Bloc	Scara	Etaj	Ap.	
DEVĂ	BD. 22. DECEM B. RIE						66687

Proprietari:

Nume	Prenume	CNP												
CONSILIUL	JUDEȚUL HUNEDOARA-	4	3	9	4	4	9	4						
	DOMENIUL PUBLIC													

Persoană autorizată:

Nume (denumire PJA)	Prenume	CNP/CUI												
TENE	RAZVAN-NOROCEL	1	7	0	1	0	1	2	3	4	3	2	3	4

- Număr pagini documentație:
- Numarul de ordine al documentației din registrul de evidență a lucrărilor:
- Conținutul documentației:

- borderou;
- dovada achitării tarifului;
- formularele tipizate de cereri și declarații;
- certificat fiscal;
- copii ale actelor de identitate ale proprietarilor persoane fizice sau copii ale certificatelor de înmatriculare, în cazul persoanelor juridice;
- copie a extrasului de carte funciară, după caz;
- originalul sau copia legalizată a actelor în temeiul cărora se solicită înscrierea;
- memoriu tehnic;
- plan de amplasament și delimitare;
- releveele construcțiilor;
- plan de încadrare în zonă la o scară convenabilă, astfel încât imobilul să poată fi localizat.

Razvan
-
Noroce
I Tene

Digitally signed by Razvan-Noroce Tene
Date: 2022.05.31 11:16:31 +03'00'



Semnătura și stampila
(persoană autorizată)

Serviciu achitat cu chitanța nr.	Data	Suma	Cod serviciu

Oficiul de Cadastru și Publicitate Imobiliară Hunedoara, instituție publică cu personalitate juridică aflată în subordinea Agenției Naționale de Cadastru și Publicitate Imobiliară, prelucrează date cu caracter personal furnizate de dumneavoastră: nume, prenume, serie și număr act de identitate, cod numeric personal, adresa poștală etc. Datele cu caracter personal sunt prelucrate de către operator în vederea îndeplinirii competențelor legale privind evidențele de cadastru și carte funciară și pot fi comunicate numai destinatarilor abilitați prin acte normative (Codul civil, Codul de procedură civilă, Codul fiscal, alte legi speciale), inclusiv organelor de poliție, parchetelor, instanțelor sau altor autorități publice, în condițiile legii. În acest sens vă informăm și vă asigurăm că am luat măsuri tehnice și organizatorice adecvate pentru protejarea datelor dumneavoastră. În exercitarea drepturilor dumneavoastră prevăzute de Regulamentul nr. 679/2016 privind protecția persoanelor fizice în ceea ce privește prelucrarea datelor cu caracter personal și privind libera circulație a acestor date, dar și pentru orice alte informații suplimentare legate de protecția datelor cu caracter personal vă puteți adresa responsabilului cu protecția datelor, la adresa rpd_hunedoara@ancpi.ro, formulând o cerere scrisă, datată și semnată sau la telefon: 0254/233560.

OFICIUL DE CADASTRU ȘI PUBLICITATE IMOBILIARĂ HUNEDOARA
 BIROUL DE CADASTRU ȘI PUBLICITATE IMOBILIARĂ.....*DE-VA*.....

DECLARAȚIE

Subsemnatul (a), *CONSILIUL JUDEȚEAN*, domiciliat (ă) în localitatea.....*DE-VA*.....
 str.....*DECEMBRIE* nr.....*22*....., legitimat (ă) cu CI/BI seria..... nr....., CNPCVI.....*4374474*.....,
 prin prezenta declar pe propria răspundere, în calitate de proprietar/posesor/persoană interesată al/a
 imobilului situat în.....*CAT. DE-VA B.P. 22 DECEMBRIE*....., sub sancțiunile
 prevăzute de Codul penal cu privire la falsul în declarații, că:

am indicat persoanei autorizate limitele și vecinii imobilului, în vederea întocmirii
 documentației cadastrale;

am fost informat(ă) și solicit înscrierea în evidențele de cadastru și carte funciară a suprafeței
 rezultate din măsurători de *2.39.35* mp, comunicată de persoana autorizată;

am fost informat(ă) și sunt de acord cu poziționarea incertă a imobilului și a consecințelor ce
 decurg din acest lucru;

am adus la cunoștința tuturor proprietarilor informațiile mai sus menționate, aceștia fiind de
 acord cu întocmirea documentației și înregistrarea ei la OCPI;

imobilul nu se află în litigiu/se află în litigiu - cu imobilul ID, nr. dosar,
 .., instanța obiect

titularii drepturilor reale asupra imobilelor vecine,, au fost convocați și nu s-au
 prezentat la convocare.

Îmi asum întreaga răspundere pentru punerea la dispoziția persoanei autorizate
*TENE RĂZVAN NOROCEL*..... autorizație categoria.....*B*..... serie.....*RO-HLF*.....nr.....*002*.....a
 următoarelor acte doveditoare ale dreptului de proprietate*CF 666/1*....., în
 vederea identificării limitelor bunului imobil măsurat, pentru executarea documentației cadastrale,
 participând la măsurătoare.

Data*30.05.2022*.....

Proprietar

.....

(semnătură)

Razvan
 -
 Noroc
 el Tene

Digitally
 signed by
 Razvan-
 Norocel Tene
 Date:
 2022.05.31
 11:19:26
 +03'00'

Semnătura și ștampila
 Dată în fața mea

(persoană autorizată)



Oficiul de Cadastru și Publicitate Imobiliară Hunedoara, instituție publică cu personalitate juridică aflată în subordinea Agenției Naționale de Cadastru și Publicitate Imobiliară, prelucrează date cu caracter personal furnizate de dumneavoastră: nume, prenume, serie și număr act de identitate, cod numeric personal, adresa poștală etc. Datele cu caracter personal sunt prelucrate de către operator în vederea îndeplinirii competențelor legale privind evidențele de cadastru și carte funciară și pot fi comunicate numai destinatarilor abilitați prin acte normative (Codul civil, Codul de procedură civilă, Codul fiscal, alte legi speciale), inclusiv organelor de poliție, parchetelor, instanțelor sau altor autorități publice, în condițiile legii. În acest sens vă informăm și vă asigurăm că am luat măsuri tehnice și organizatorice adecvate pentru protejarea datelor dumneavoastră. În exercitarea drepturilor dumneavoastră prevăzute de Regulamentul nr. 679/2016 privind protecția persoanelor fizice în ceea ce privește prelucrarea datelor cu caracter personal și privind libera circulație a acestor date, dar și pentru orice alte informații suplimentare legate de protecția datelor cu caracter personal vă puteți adresa responsabilului cu protecția datelor, la adresa rp_d_hunedoara@anepi.ro, formulând o cerere scrisă, datată și semnată sau la telefon: 0254/233560.



ROMÂNIA
MINISTERUL FINANTELOR PUBLICE
AGENȚIA NAȚIONALĂ DE ADMINISTRARE FISCALĂ
CERTIFICAT DE ÎNREGISTRARE FISCALĂ

Seria A Nr.

Denumire/Nume și prenume:
CONSILIUL JUDEȚEAN HUNEDOARA

Domiciliul fiscal: JUD. HUNEDOARA, MUN. DEVA,
BLD. 1 DECEMBRIE, Nr.28

Emitent

000000000000000000000811657425

A

Cod M.F.P. 14.13.20.99/2

Codul de înregistrare fiscală (C.I.F.):

4374474

Data atribuirii (C.I.F.):

23.07.1993

Data eliberării:

26.06.2008

Se utilizează începând cu 01.01.2007

Razvan-
Norocel
Tene

Digitally signed
by Razvan-
Norocel Tene
Date:
2021.07.08
09:33:33
+03'00'

CALCULUL ANALITIC AL SUPRAFETELOR

$$2 \cdot S = \sum_{i=1}^n X_i (Y_{i+1} - Y_{i-1})$$

Tene Razvan Norocel, Categoria B, Seria RO-HD-F , Nr. 0002
Calcul analitic suprafata teren

Razvan Norocel
Digitally signed by
Razvan-Norocel Tene
Date: 2022.05.31
11:21:19
+03'00'

Pct.	Nord (X)	Est (Y)
1	488490.484	337513.367
2	488482.897	337501.564
3	488477.660	337493.680
4	488444.047	337515.259
5	488449.345	337523.358
6	488447.067	337524.813
7	488447.596	337525.683
8	488444.594	337527.536
9	488449.292	337535.146
10	488451.097	337533.923
11	488453.732	337537.799
12	488442.560	337546.540
13	488440.345	337543.116
14	488434.674	337534.358
15	488434.672	337534.359
16	488431.446	337529.377
17	488421.175	337536.966
18	488417.234	337531.238
19	488410.828	337521.925
20	488378.443	337544.979
21	488375.897	337541.377
22	488362.961	337550.531
23	488364.900	337553.280
24	488360.084	337556.740
25	488369.933	337570.656
26	488367.099	337572.699
27	488369.931	337576.866
28	488367.012	337578.963
29	488367.602	337579.793
30	488365.306	337581.390
31	488364.773	337580.548
32	488362.669	337582.006
33	488360.680	337579.262
34	488348.901	337587.371
35	488350.808	337589.862
36	488349.201	337591.035

37	488349.873	337592.022	
38	488345.576	337595.158	
39	488344.896	337594.176	
40	488342.734	337595.802	
41	488339.894	337591.991	
42	488339.416	337592.354	
43	488325.946	337573.507	
44	488313.390	337582.170	
45	488311.430	337583.523	
46	488310.102	337584.439	
47	488307.555	337585.644	
48	488290.256	337560.640	
49	488293.773	337557.673	
50	488296.398	337555.676	
51	488293.030	337550.827	
52	488293.140	337548.610	
53	488294.578	337547.030	
54	488297.585	337544.002	
55	488296.592	337542.335	
56	488300.657	337537.339	
57	488302.614	337534.933	
58	488305.423	337530.257	
59	488290.370	337506.467	
60	488292.763	337504.879	
61	488291.405	337502.836	
62	488341.992	337469.214	
63	488342.939	337471.570	
64	488377.480	337448.640	
65	488376.150	337446.510	
66	488476.384	337384.115	
67	488477.896	337383.780	
68	488481.350	337384.290	
69	488482.218	337385.697	
70	488484.883	337390.660	
71	488499.790	337420.360	
72	488521.130	337412.080	
73	488531.290	337438.100	
74	488517.160	337458.110	
75	488532.750	337482.400	

=====

s=23935mp

CALCULUL ANALITIC AL SUPRAFETELOR

$$2 \cdot S = \sum_{i=1}^n X_i (Y_{i+1} - Y_{i-1})$$

Tene Razvan Norocel , Categoria B , Seria RO-HD-F, Nr. 0002
Calcul analitic suprafata constructie c1

Razvan Norocel Tene
Digitally signed by
Razvan-Norocel Tene
Date: 2022.06.02
09:44:55
+03'00'

Pct.	Nord (X)	Est (Y)
76	488527.658	337439.758
77	488517.285	337443.593
78	488513.240	337433.149
79	488509.176	337434.723
80	488508.142	337431.953
81	488512.162	337430.365
82	488508.118	337419.926
83	488518.490	337416.091

S=294mp

Calcul analitic suprafata constructie c2

Pct.	Nord (X)	Est (Y)
84	488516.297	337458.257
85	488513.268	337460.325
86	488515.083	337462.984
87	488510.169	337466.337
88	488508.013	337463.566
89	488509.547	337462.512
90	488506.631	337458.267
91	488504.117	337459.994
92	488504.683	337460.818
93	488500.084	337463.978
94	488493.056	337453.750
95	488501.850	337447.707
96	488499.358	337444.081
97	488504.301	337440.684

S=285mp

Calcul analitic suprafata constructie c3

Pct.	Nord (X)	Est (Y)
98	488487.938	337453.412
99	488486.012	337454.638
100	488502.655	337480.774
101	488504.533	337479.578
102	488508.279	337485.550
103	488495.633	337493.483
104	488497.518	337496.488
105	488487.777	337502.802
106	488477.635	337486.286
107	488474.883	337481.871
108	488480.427	337478.325
109	488483.219	337482.705
110	488480.956	337484.147
111	488482.375	337486.376
112	488487.075	337483.385
113	488483.525	337477.746
114	488481.745	337478.867
115	488478.767	337474.408
116	488480.635	337473.195
117	488479.488	337471.310
118	488469.985	337477.280
119	488466.661	337471.966
120	488467.937	337471.188
121	488462.762	337463.254
122	488472.988	337456.858
123	488471.982	337455.210
124	488484.167	337447.450

S=1067mp

Calcul analitic suprafata constructie c7

Pct.	Nord (X)	Est (Y)
125	488472.096	337491.253
126	488455.875	337501.477
127	488447.368	337488.043
128	488463.740	337477.690

S=307mp

Calcul analitic suprafata constructie c8

Pct.	Nord (X)	Est (Y)
------	----------	---------

129	488427.194	337491.778	
130	488425.370	337492.957	
131	488428.958	337498.508	
132	488432.720	337496.150	
133	488436.057	337501.368	
134	488437.835	337500.231	
135	488440.727	337504.807	
136	488438.964	337505.921	
137	488442.201	337511.194	
138	488438.585	337513.583	
139	488442.082	337519.162	
140	488443.857	337518.050	
141	488447.593	337523.968	
142	488435.365	337531.678	
143	488431.637	337525.777	
144	488433.913	337524.279	
145	488426.937	337513.682	
146	488424.907	337514.861	
147	488422.824	337514.555	
148	488421.260	337512.230	
149	488421.887	337510.270	
150	488423.843	337508.982	
151	488416.838	337498.342	
152	488416.347	337498.652	
153	488417.001	337499.687	
154	488415.652	337500.539	
155	488414.958	337499.529	
156	488412.648	337495.920	
157	488411.581	337496.603	
158	488410.127	337494.277	
159	488411.199	337493.656	
160	488423.463	337485.875	

S=626mp

Calcul analitic suprafata constructie c9

Pct.	Nord (X)	Est (Y)	
161	488419.914	337510.002	
162	488417.754	337511.512	
163	488416.269	337509.313	
164	488418.453	337507.838	

S=7mp

Calcul analitic suprafata constructie c10

Pct.	Nord (X)	Est (Y)
165	488377.640	337504.943
166	488381.124	337509.851
167	488382.373	337508.957
168	488384.525	337511.894
169	488376.757	337517.482
170	488374.630	337514.499
171	488377.982	337512.100
172	488376.535	337510.078
173	488347.658	337530.716
174	488353.480	337538.617
175	488364.180	337531.089
176	488365.967	337533.559
177	488367.399	337532.545
178	488369.985	337536.194
179	488368.524	337537.241
180	488372.975	337543.452
181	488350.794	337559.132
182	488342.456	337547.825
183	488341.767	337546.891
184	488347.488	337542.850
185	488341.677	337534.964
186	488323.072	337548.178
187	488313.251	337534.281
188	488329.808	337522.525
189	488330.896	337524.056
190	488341.102	337516.807
191	488340.037	337515.214
192	488364.298	337497.851
193	488369.721	337493.970

S=1699mp

Calcul analitic suprafata constructie c11

Pct.	Nord (X)	Est (Y)
26	488367.099	337572.699
41	488339.894	337591.991
194	488326.085	337572.670
195	488323.707	337574.369
196	488321.615	337571.336
197	488323.943	337569.672

198	488320.107	337564.306	
182	488342.456	337547.825	
181	488350.794	337559.132	
199	488355.190	337556.024	

=====
S=1079mp

Calcul analitic suprafata constructie c14

Pct.	Nord (X)	Est (Y)	
200	488315.645	337554.915	
201	488310.260	337558.836	
202	488307.638	337554.881	
203	488312.969	337551.239	

=====
S=30mp

Calcul analitic suprafata constructie c15

Pct.	Nord (X)	Est (Y)	
204	488301.412	337554.324	
205	488297.487	337557.042	
206	488296.465	337555.598	
207	488293.038	337550.661	
208	488297.916	337547.169	
209	488305.120	337557.340	
210	488304.024	337558.098	

=====
S=53mp

Calcul analitic suprafata constructie c16

Pct.	Nord (X)	Est (Y)	
193	488369.721	337493.970	
192	488364.298	337497.851	
211	488352.644	337481.567	
212	488358.010	337477.743	

=====
S=133mp

Calcul analitic suprafata constructie c17

Pct.	Nord (X)	Est (Y)
213	488377.961	337476.372
214	488369.935	337482.117
215	488375.443	337489.811
216	488383.426	337484.007
217	488391.389	337495.315
165	488377.640	337504.943
193	488369.721	337493.970
212	488358.010	337477.743
218	488371.970	337467.795

S=477mp

Calcul analitic suprafata constructie c18

Pct.	Nord (X)	Est (Y)
219	488416.478	337469.206
220	488417.492	337468.574
221	488420.882	337474.021
222	488413.183	337478.927
223	488413.920	337480.110
224	488401.694	337487.801
225	488394.300	337476.131
226	488402.294	337471.049
227	488393.870	337457.796
228	488382.571	337464.920
229	488378.892	337459.382
230	488401.513	337445.451

S=684mp

Calcul analitic suprafata constructie c19

Pct.	Nord (X)	Est (Y)
231	488380.127	337452.842
232	488375.214	337455.908
233	488372.922	337452.013
234	488377.788	337448.895

S=26mp

Calcul analitic suprafata constructie c20

Pct.	Nord (X)	Est (Y)
235	488392.179	337447.669
236	488392.706	337448.519
237	488388.709	337451.000
238	488388.147	337450.183
239	488384.915	337452.197
240	488381.783	337447.171
241	488392.192	337440.540
242	488395.387	337445.669

S=79mp

Calcul analitic suprafata constructie c21

Pct.	Nord (X)	Est (Y)
243	488405.583	337435.618
244	488400.530	337438.853
245	488398.874	337436.266
246	488403.928	337433.032

S=18mp

Calcul analitic suprafata constructie c22

Pct.	Nord (X)	Est (Y)
247	488417.888	337452.065
248	488415.413	337453.737
249	488416.751	337455.718
250	488414.801	337456.865
251	488413.542	337455.000
252	488412.232	337455.885
253	488410.852	337453.840
254	488409.046	337455.059
255	488406.425	337451.180
256	488412.262	337447.237
257	488409.038	337442.464
258	488410.662	337441.367

S=76mp

Calcul analitic suprafata constructie c23

Pct.	Nord (X)	Est (Y)
259	488439.572	337474.858
260	488434.712	337477.855
261	488430.672	337471.450
262	488435.598	337468.413

S=44mp

Calcul analitic suprafata constructie c24

Pct.	Nord (X)	Est (Y)
263	488428.468	337459.133
264	488431.833	337456.957
265	488434.055	337460.393
266	488430.646	337462.715

S=17mp

Calcul analitic suprafata constructie c25

Pct.	Nord (X)	Est (Y)
267	488453.016	337467.225
268	488442.465	337473.886
265	488434.055	337460.393
264	488431.833	337456.957
269	488429.007	337452.587
270	488439.503	337445.736

S=315mp

Calcul analitic suprafata constructie c26

Pct.	Nord (X)	Est (Y)
271	488435.701	337443.067
272	488427.003	337429.997
273	488419.746	337434.748
274	488428.329	337447.894
275	488420.754	337452.840
276	488406.994	337431.348

277	488429.705	337416.805	
278	488443.238	337438.051	

S=546mp

Calcul analitic suprafata constructie c27

Pct.	Nord (X)	Est (Y)	
279	488431.804	337416.601	
280	488430.281	337414.145	
281	488436.230	337410.456	
282	488437.753	337412.912	

S=20mp

Calcul analitic suprafata constructie c28

Pct.	Nord (X)	Est (Y)	
283	488472.357	337403.725	
284	488461.782	337410.241	
285	488463.043	337412.287	
286	488458.252	337415.450	
287	488456.829	337413.294	
288	488450.736	337417.046	
289	488447.191	337411.536	
290	488445.551	337412.566	
291	488443.550	337409.538	
292	488466.952	337394.370	

S=291mp

Calcul analitic suprafata constructie c29

Pct.	Nord (X)	Est (Y)	
70	488484.883	337390.660	
293	488474.351	337396.604	
294	488471.289	337391.670	
69	488482.218	337385.697	

S=70mp

Calcul analitic suprafata constructie c30

Pct.	Nord (X)	Est (Y)
295	488479.477	337399.160
296	488474.241	337401.913
297	488472.752	337399.312
298	488477.973	337396.567

S=18mp

Calcul analitic suprafata constructie 31

Pct.	Nord (X)	Est (Y)
299	488478.085	337421.275
300	488469.327	337426.721
301	488467.598	337423.940
302	488464.853	337425.647
303	488460.880	337419.489
304	488472.487	337412.272

S=133mp

Calcul analitic suprafata constructie c32

Pct.	Nord (X)	Est (Y)
305	488460.093	337437.790
306	488459.852	337436.412
307	488460.022	337434.877
308	488460.625	337433.456
309	488461.415	337432.457
310	488462.626	337431.502
311	488463.801	337431.015
312	488465.331	337430.786
313	488466.578	337430.928
314	488468.048	337431.509
315	488469.265	337432.459
316	488470.184	337433.698
317	488470.712	337435.183
318	488470.805	337436.732
319	488470.557	337437.974
320	488470.022	337439.147
321	488469.271	337440.106
322	488468.287	337440.898
323	488467.175	337441.451

324	488465.935	337441.735	
325	488464.428	337441.714	
326	488463.232	337441.354	
327	488461.911	337440.560	
328	488459.459	337442.113	
329	488457.682	337439.324	

=====
s=103mp

Calcul analitic suprafata constructie c33

=====			
Pct.	Nord (X)	Est (Y)	
=====			
330	488495.257	337422.859	
331	488482.870	337430.950	
332	488482.379	337430.207	
333	488479.406	337432.215	
334	488478.599	337431.011	
335	488476.864	337432.039	
336	488475.066	337429.154	
337	488476.725	337428.074	
338	488475.719	337426.498	
339	488483.409	337421.539	
340	488482.390	337419.959	
341	488480.987	337420.864	
342	488479.252	337418.175	
343	488480.656	337417.270	
344	488477.459	337412.312	
345	488485.212	337407.326	

=====
s=250mp

Calcul analitic suprafata constructie c34

=====			
Pct.	Nord (X)	Est (Y)	
=====			
346	488331.956	337521.123	
347	488330.935	337519.695	
348	488328.373	337521.528	
349	488325.471	337517.470	
350	488317.805	337522.953	
351	488316.841	337521.606	
352	488309.440	337526.900	
353	488303.128	337518.074	
354	488305.975	337516.038	
355	488296.341	337502.503	

356	488338.034	337474.826	
357	488343.690	337482.734	
358	488353.000	337495.753	
359	488346.940	337500.087	
360	488332.845	337510.161	
361	488338.778	337518.457	
362	488332.990	337522.569	

=====
S=1478mp

Calcul analitic suprafata constructie c35

=====			
Pct.	Nord (X)	Est (Y)	
=====			
363	488308.205	337585.208	
364	488291.549	337561.152	
204	488301.412	337554.324	
210	488304.024	337558.098	
365	488307.894	337555.419	
366	488321.936	337575.701	

=====
S=467mp

MEMORIU TEHNIC

1. **Adresa imobil:** Bunul imobil se afla in intravilanul Loc Deva, Bld 22 Decembrie, Jud Hunedoara - intravilan
2. **Tipul lucrării:** Indreptare eroare materiala : (repositionare imobil fara a se modifica suprafata, printr-o rectificare a coordonatelor modificand geometria anterior receptionata digital pentru a coincide cu situatia din teren. Imobilul are receptionat conturul anterior, eronat in planul cadastral. Se mareste suprafata cu 2%).
3. **Scurtă prezentare a situației din teren:** *Imobilul teren inscris in CF 66687 cu S=23935mp a fost identificat conform planurilor cadastrale. Imobilul este inscris CF 66687 Deva, avand ca proprietar pe JUDETUL HUENDOARA-DOMENIUL PUBLIC.*

Imobilul are receptionat anterior, eronat in planul cadastral , limita conventionala la vremea respectiva nu a putut fi corect stabilite din cauza naturii terenului (copaci, tufarisuri).

4. Operațiuni topo-cadastrale efectuate*:

In data de 05.07.2021, concomitent cu identificarea la fata locului, au fost efectuate masuratorile topografice. Pentru intocmirea masuratorilor s-a folosit aparatura de tip Leica TS 02. S-au folosit trei statii topografice S1 si S2 materializate prin buloane metalice si tarus de lemn si s-au ridicat toate detaliile prin puncte radiate. La fiecare punct nou s-au calculat coordonatele x si y, incadrate in sistemul de proiectie "Stereografic 1970" folosind aparatura de tip GPS South S82V, determinandu-se coordonatele punctelor de statie S1 si S2. Punctele calculate au fost raportate la scara 1:1000 si astfel a rezultat planul de situatie.

Data întocmirii 05.2022

Semnătura și ștampila
(persoană autorizată)

Executant
Tene Razvan Norocel
Categoria B ,Seria RO-HD-F, Nr 0002

*) Se vor prezenta la solicitarea oficiului teritorial în format analogic si digital

Razvan- Digitally signed
by Razvan-
Norocel Norocel Tene
Date:
Tene 2022.05.31
11:16:15 +03'00'

337400

337500

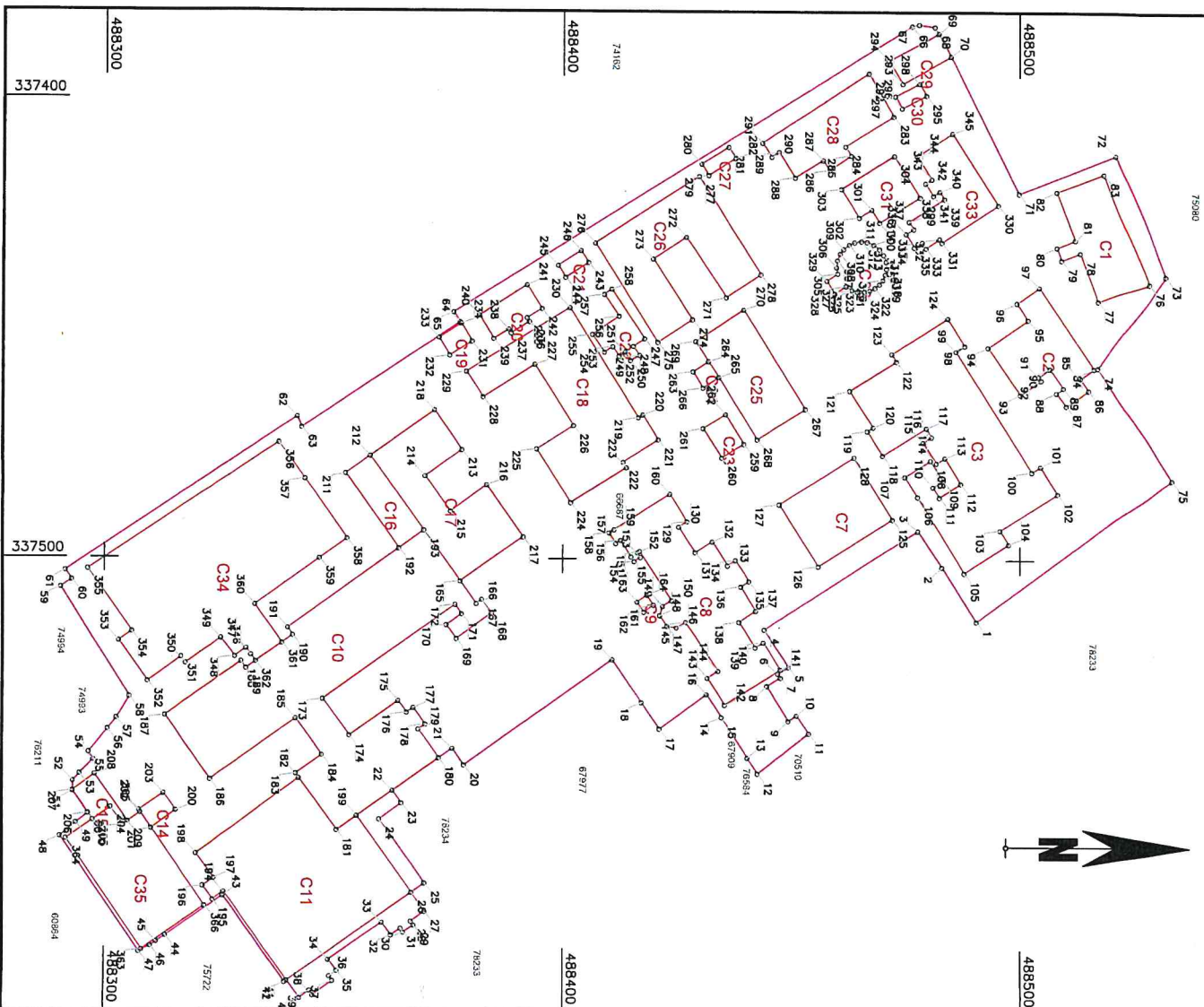

Plan de amplasament si delimitare a imobilului

Anexa 1.35
Scara 1:1000

Nr. cadastral	Suprafata masurata a imobilului (mp)	Adresa imobilului
66687	23935	Loc. Deva, Bui 22 Decembrie, Jud. Hunedoara, SPITALUL JUDETEAN HUNEDOARA
Nr. Carte Funciara		Unitate Administrativ Teritoriala (UAT)
66687		Dava

A. Date referitoare la teren

Parcela	Categorie de folosinta	Suprafata (mp)	Mentuni
1	CC	23935	
Total		23935	

B. Date referitoare la constructii

Cod	Destinatia	Supraf. construita la sol (mp)	Mentuni
C1	CAS	294	NEUROPSHIATRIE P+4
C2	CAS	285	BIROURI P
C3	CAS	1067	INTERNE P+1
C7	CAS	307	ONCOLOGIE, OFTALMOLOGIE P+1
C8	CAS	626	O.R.L. P+1
C9	CAS	7	CABINA POARTA P
C10	CAS	1699	SPITAL S+P+5
C11	CAS	1079	POLICLINICA S+P+3
C14	CAS	30	REZERVOR OXIGEN P
C15	CAS	53	DEPOZIT TUBURI OXIGEN P
C16	CAS	133	BUCATARIE P
C17	CAS	477	SPALATORIE S+P
C18	CAS	684	CENTRALA TERMICA P
C19	CAS	26	MAGAZIE METALICA P
C20	CAS	79	MORGA P
C21	CAS	18	MAGAZIE METALICA P
C22	CAS	76	ATELIER P
C23	CAS	44	MAGAZIE P
C24	CAS	17	STATE CLORINARE P
C25	CAS	315	MAGAZIE P
C26	CAS	546	CONTAGIOASE P
C27	CAS	20	MAGAZIE P
C28	CAS	291	MAGAZIE, ATELIER P
C29	CAS	70	POST TRAFIC P
C30	CAS	18	MAGAZIEMETALICA P
C31	CAS	133	MAGAZIE P
C32	CAS	103	REZERVOR APA P
C33	CAS	250	SPALATORIE P
C34	CAS	1478	SECTIA SPITAL P+7E
C35	CAS	467	POLICLINICA CORP 2 P+3E
Total		10692	

Suprafata totala masurata a imobilului = 23935 mp
Suprafata din act = 23935 mp

Executiant: Tene Razvan Norocel
Categorie B, Seria RO-HD-F, Nr. 0002
Confirm executarea masuratorilor la teren, corectitudinea incontinutii documentatiei cadastrale si corectitudinea accesiei cu realitatea din teren

Razvan Norocel
Notorocel
Data: 26.05.2022

Inspector
25836
Confirm introducerea in baza de date a planului si gubirea numarului de date
Ioan Parcas
Data: 2022.06.02
12:02:16 +03'00'

ANEXA nr .2

la Proiectul de Hotărâre a Consiliului Județean Hunedoara nr. _____/2022

Prezenta anexă conține file

**PREȘEDINTE,
Laurențiu NISTOR**

**A V I Z A T:
SECRETAR GENERAL AL JUDEȚULUI,
Daniel DAN**

Intocmit,
Cozma Adela

ACT ADIȚIONAL NR. 21
La CONTRACTUL DE ADMINISTRARE
nr. 3518/8464/2003

PĂRȚILE :

JUDEȚUL HUNEDOARA - prin CONSILIUL JUDEȚEAN HUNEDOARA, cu sediul în Municipiul Deva, B-dul.1 Decembrie 1918, nr. 28, Județul Hunedoara, reprezentat prin Domnul Laurențiu NISTOR, Președinte al Consiliului Județean Hunedoara, pe de o parte, și

SPITALUL JUDEȚEAN DE URGENȚĂ DEVA – cu sediul în Municipiul Deva, B-dul 22 Decembrie, nr. 58, Județul Hunedoara, reprezentat prin Domnul Dr. STOICA MARIS EMIL – Manager, pe de altă parte.

În aplicarea:

- Hotărârii Consiliului Județean Hunedoara nr...../2022 privind aprobarea unui act adițional la Contractul de administrare încheiat între Județul Hunedoara prin Consiliul Județean Hunedoara și Spitalul Județean de Urgență Deva

Părțile stabilesc de comun acord următoarele:

Art.I. Anexa la Contractul de administrare nr. 3518/8464/2003 cuprinzând datele de identificare a bunurilor compuse din construcții și terenuri aflate în patrimoniul public și privat al Județului Hunedoara, în care își desfășoară activitatea Spitalul Județean de Urgență Deva, se înlocuiește cu anexa la prezentul, care face parte integrantă din Contractul de administrare.

Art.II. - Celelalte clauze ale contractului de administrare rămân neschimbate.

Prezentul act adițional s-a încheiat în 2 exemplare originale, câte unul pentru fiecare parte semnatară.

JUDEȚUL HUNEDOARA, prin
CONSILIUL JUDEȚEAN HUNEDOARA

PREȘEDINTE,
Laurențiu NISTOR

Vizat,
Control Financiar - Preventiv

Avizat,
Serviciu Juridic Contencios

Șef Serviciu ADPP,
Cosmin VASILE

SPITALUL JUDEȚEAN DE URGENȚĂ DEVA

MANAGER,
Dr. STOICA MARIS EMIL

Director economic,
Ec. Badin Letiția

Vizat,
Control Financiar - Preventiv

Avizat,
Consilier Juridic

DATELE DE IDENTIFICARE

a bunurilor compuse din construcții și terenuri aflate în patrimoniul public și privat al Județului Hunedoara, în care își desfășoară activitatea Spitalul Județean de Urgență Deva

Nr.crt.	Codul de clasificare	Nr. de inventar	Denumirea imobilelor	Elemente de identificare	Anul dobândirii sau dării în funcțiune	Valoare de inventar (lei)
1.	1.6.2	10153	Clădire Spitalul Județean Deva (+ Policlinica Deva + Stație oxigen)	<p>I. Construcție veche situată în Municipiul Deva, str. 22 Decembrie nr. 58. Complex construcții P + 5E, compus din :</p> <p>Clădire principală Spital secții cu paturi, S= 1241/8666 mp :</p> <ul style="list-style-type: none"> - urologie + ortopedie - chirurgie - ginecologie - nou nascuti - urgenta + farmacie <p>Clădire Policlinica(P+ 2), subsol,Radiologie S= 1510/6042mp</p> <p>Lucrari de reparatii capitale –Sectia Cardiologie, suprafata construita 1.337,20 mp, în valoare de 7.156.215,04 lei, prin Proiectul " RK Corp spital, Spital Județean de Urgență Deva "</p> <p>Bucatarie S= 199 mp (Înscris în CF nr. 66687 sub C16, cu caracteristicile: S construită la sol: 133 mp ; BUCĂTĂRIE)</p> <p>Spalatorie S= 202 mp (Înscris în CF nr. 66687 sub C17, cu caracteristicile: S construită la sol: 477 mp ; SPĂLĂTORIE, S+P)</p> <p>Centrala termica S= 659 mp</p> <p>Înscris în CF nr. 66687 sub C10, cu caracteristicile:</p> <p>S construită la sol : 1699 mp ; SPITAL, S+P+5</p> <p>Lucrari de reparatii capitale Corp central - Partea scurta tronson sud de scara principala parter-Farmacie, Et.1 Farmacie si statistica , Et.2 partial Ortopedie si Et.3 partial Chirurgie generala, suprafata construita 350,30 mp, suprafata desfasurata 1.137,10 mp, în valoare de 7.715.269,83 lei, prin Proiectul " RK Corp spital, Spital Județean de Urgență Deva "</p> <p>Amenajare spații RMN la Spitalul Județean de Urgență Deva, înscris în CF nr. 66687 sub C10</p>	Construcție veche 1985	83.410.853,33
					Construcție modernizată 2016	
					2022	

2.	1.6.2	10154	Clădire arhivă spital	<p>II. Construcție nouă rezultată prin Proiectul " RK Corp spital, Spital Județean de Urgență Deva " - Complex construcții P + 7E, compus din:</p> <ul style="list-style-type: none"> - laborator anatomie patologică, proiectura cu Sc= 868 mp - bloc operator, cu Sc= 927,50 - ATI, cu Sc= 868 mp - chirurgie, cu Sc= 868 mp - urologie, cu Sc=868 mp - bloc nasteri, nou nascuti, cu Sc=868 mp - ORL, cu Sc= 868 mp - oftalmologie, cu Sc= 868 mp - bucatarie si spalatorie avand o suprafata totala de Sc = 620 mp /Sd= 855 mp <p>situata in Municipiul Deva, str. M.Kogalniceanu nr.1. Construcție P Suprafata construită 130 mp,</p>	1963	163.371,58
3.	1.6.2	10155	Clădire Secția Neurologie Psihiatrie, Oncologie	<p>Municipiul Deva, str. 22 Decembrie nr. 58. Construcție P+4E. Suprafata construită 275 mp, suprafata desfășurată 1375 mp (Înscris în CF nr. 66687 sub C1, cu caracteristicile: S construită la sol: 294 mp ; NEUROPSIHIATRIE, P+4)</p>	1964	921.258,93
4.	1.6.2	10156	Clădire Secția Interne +dializă +hemodializa	<p>Municipiul Deva, str. 22 Decembrie nr. 58. Construcție P+1E. Suprafata construită 900 mp, suprafata desfășurată 1800 mp (Înscris în CF nr. 66687 sub C3, cu caracteristicile: S construită la sol: 1067 mp; INTERNE, P+1)</p>	1894	17.372.541,08
5.	1.6.2	10158	Clădire Secția O.R.L. si Secția Cardiologie	<p>Municipiul Deva, str. 22 Decembrie nr. 58. Construcție P+1E. Suprafata construită 572 mp, suprafata desfășurată 1144 mp (Înscris în CF nr. 66687 sub C8, cu caracteristicile: S construită la sol: 626 mp; ORL, P+1)</p>	1894	11.942.652,19
6.	1.6.2	10159	Clădire Secția Boli Infectioase	<p>Municipiul Deva, str. 22 Decembrie nr. 58. construcție parter+ etaj, Suprafata construita 420,80 mp, Suprafata desfasurata 842 mp (Înscris în CF nr. 66687 sub C26, cu caracteristicile: S construită la sol: 546mp; CONTAGIOASE)</p>	2016	13.616.729,76
7.	1.6.2.	10162	Clădire Secție Pediatrie	<p>Municipiul Deva, str. M. Kogalniceanu nr.1, Construcție P+2E. Suprafata construită 487 mp, suprafata desfășurată 1461 mp.</p>	1915	3.843.002,08
8.	1.6.5.	10163	Clădire centrala termica Pediatrie	<p>Municipiul Deva, str. M. Kogalniceanu nr.1, Construcție P. Suprafata construită 200 mp,</p>	1961	92.249,96
9.	1.6.2.	10164	Spații medicale în Policlinica Stomatologică Deva	<p>Municipiul Deva, str. M. Kogalniceanu nr.2-4, Spații medicale în Policlinica Stomatologică Deva” : -Cabinet medical nr. 4 – parter - Poziția 11 din Plan de situație releveu parter anexă la CF nr.8067-Deva; nr. cadastral: 3211/0/4; nr. topo:3473/x/b/2/1/IV Partile comune înscrise în CF nr.3211/2/13</p>	1970	186.482,61

				<p>- Cabinet medical nr. 5 – parter - Poziția 12 din Plan de situație releveu parter anexă la în CF nr.8067-Deva; nr. cadastral: 3211/0/5; nr. topo:3473/x/b/2/11V Partile comune inscrise in CF nr.3211/2/13 - Cabinet medical nr. 8 – parter - Poziția 17 din Plan de situație releveu parter anexă la CF nr.8067-Deva; nr. cadastral: 3211/0/8; nr. topo:3473/x/b/2/11VIII Partile comune inscrise in CF nr.3211/2/13 - Cabinet medical nr. 9 – parter - Poziția 19 din Plan de situație releveu parter anexă la CF nr.8067-Deva; nr. cadastral: 3211/0/9; nr. topo:3473/x/b/2/11IX Partile comune inscrise in CF nr.3211/2/13 - Spatiu nr. 10 – parter - Poziția 24 din Plan de situație releveu parter anexă la CF nr.8067-Deva; nr. cadastral: 3211/0/10; nr. topo:3473/x/b/2/11X Partile comune inscrise in CF nr.3211/2/13 Spatiu medical nr. 11 -etaj I - Poziția 2 din Plan de situație releveu - Etajul I Cabinet înscris în CF nr.8067-Deva; nr. cadastral: 3211/1/11; nr. topo:3473/x/b/2/11XI Partile comune inscrise in CF nr.3211/2/14</p>			
10.	1.6.5.	10166	Clădire centrală termică Spital	<p>Municipiul Deva, str. 22 Decembrie nr. 58. Construcție parter. Suprafata construită 706 mp (Înscris în CF nr. 66687 sub C-18, cu caracteristicile: S construită la sol: 684 mp ; CENTRALA TERMICĂ) Lucrari de reparatii capitale – Centrala Termica si Retele exterioare: apa rece, apa calda, recirculare, agent termic si frigorific,punct termic, rezerva de apa,stație incendiu, statii fluide medicale”, suprafata construita 792 mp, suprafata desfasurata 938.84 mp, prin Proiectul “ RK Corp spital, Spital Județean de Urgență Deva “ în valoare de 7.479.036 lei</p>	1961	8.829.105,95	
11.	1.6.6.	10167	Construcție ghereta portar	<p>Municipiul Deva, str. 22 Decembrie nr. 58. Construcție parter. Suprafata construită 12 mp (Înscris în CF nr. 66687 sub C9, cu caracteristicile: S construită la sol: 7 mp ; CABINĂ POARTĂ)</p>	1964	8.375,08	
12.	1.6.2.	10169	Clădire Policlinică Dacia SML + LSM +DERM.- VENER.	<p>Municipiul Deva, Cartier Dacia (Cresa Dacia). Construcție P+2E,Suprafata construită 1.192 mp,suprafata desfasurata 3576mp Lucrări de reparatii capitale la Policlinica Dacia, suprafata construita 1295.53 mp, suprafata desfasurata 2290.53 mp, prin Proiectul “ RK Corp spital, Spital Județean de Urgență Deva “, în valoare de 12.458.039 lei</p>	1975	18.928.333,58	
13.	1.6.2.	10170	Clădire Secția Pneumofiziologie (T.B.C)	<p>Municipiul Deva,str. Gh.Barițiu nr.17.Construcție P+1E. Suprafata construită 650 mp.</p>	1958	4.066.915,56	

14.	1.6.2.	10172	Ciădire Baia Sărată (corpA+B+CentrTermica)	Municipiul Deva, str. Horea nr.180. Construcție P+ 4E. Centrala termica -suprafata 120 mp Lucrari de reparatii capitale - Baia Sarata, suprafata construita 420,50 mp, suprafata desfasurata 2.112,60 mp, prin Proiectul " RK Corp spital, Spital Județean de Urgență Deva ", în valoare de 10.193.179,39 lei	1979	14.325.965,17
15.	1.6.2.	10173	Ciădire Dispensar Baia Sărată + Bazin Recuperare	Municipiul Deva, str. Horea nr.180. Construcție P+ 2E. Suprafata construita 180 mp / desfasurata 360 mp ; bazin -suprafata 80 mp	1979	1.394.709,41
16.	1.1.1.	10174	Cladire Prosectura (Morga) (SJML)	Municipiul Deva, str. 22 Decembrie nr. 58. Construcție parter. Suprafata construită 81 mp (înscris în CF nr. 66687 sub C20, cu caracteristicile: S construită la sol: 79 mp ; MORGA)	1894	161.172,34
17.	1.6.4.	10175	Cladire Atelier Zugravi + Beci de alimente	Municipiul Deva, str. 22 Decembrie nr. 58. Construcție parter. Suprafata construită 73 mp (înscris în CF nr. 66687 sub C22, cu caracteristicile: S construită la sol: 76 mp ; ATELIER)	1894	114.633,93
18.	1.6.4.	10179	Cladire Magazine Alimente	Municipiul Deva, str.M.Eminescu, nr. 99. Construcție parter. Suprafata construită 55 mp	1984	40.784,91
19.	1.1.1.2.	10180	Canal de evacuare + Statie de Clorinare (TBC Baritiu)	Municipiul Deva, str.Ghe. Baritiu , nr. 17. Canalizare de 200 mm plastic, Suprafata construită 10 mp	1959	8.419,52
20.	1.1.1.2.	10181	Cladire Centrala termica + Cos de fum (TBC Baritiu)	Municipiul Deva, str.Ghe. Baritiu , nr. 17. Suprafata construită 42 mp Cos fum 40 x 40 cm	1959	27.480,74
21.	1.6.3.2.	10186	Imprejmuire din caramida (la Sectia TBC Baritiu)	Municipiul Deva, str.Ghe. Baritiu , nr. 17.	1960	9,13
22.	1.6.5.1.	10190	Rezervor - bazin apa	Municipiul Deva, str. 22 Decembrie nr. 58. (Înscris în CF nr. 66687 sub C32, cu caracteristicile: S construită la sol: 103 mp ; REZERVOR APĂ)	1966	4.196,57
23.	1.6.3.2.	10191	Imprejmuire Spital Judetean Deva	Municipiul Deva, str. 22 Decembrie nr. 58. Gard cu stilpi din beton si plasa de sirma Gard cu stilpi metalici si plasa de sirma Gard din placi de beton (prefabricate)	1984	11,59
24.	1.6.2.	10192	Pasarela de legătură SP. Jud. Urgență Deva	Construcție situată în incinta Spitalului Județean de Urgență Deva, Municipiul Deva, str. 1 Decembrie 1918, nr. 58. Construcție de tipul pasarelei de trecere, închisă și acoperită, care face legătura, la etajul 1, între corpul principal al Sp. Jud. de urgență Deva și noua ciădire bloc operator și ATI Pasarela are lungimea de 39,22 m, lățimea de 2,56 m și înălțimea de 3,87 m.	2015	628.922,00

25.	1.6.2.	10193	Corp laborator radiologie Serv. Medical Legal	Construcție situată în incinta Spitalului Județean de Urgență Deva, din Municipiul Deva, str. 1 Decembrie nr. 58, înscrisă în CF nr. 66687 Construcție tip P+1E, suprafață construită 23,40 mpși suprafață desfășurată 44,55 mp, acoperită cu șarpantă din lemn și învelitoare din țigla	2015	179.338,71
26	1.6.2.	14965	Clădire pentru Secția Spitalizare de zi cu folosință temporară pentru Unitatea de Primiri Urgențe	Municipiul Deva, str. 22 Decembrie nr. 58. Construcție în regim P Suprafață construită= 656,75 mp Suprafață desfășurată = 656,75 mp Înălțimea la fronton= 6,00 mp Construcție din cadre din beton armat stâlpi și grinzi, pereți din zidărie bca, învelitoare tablă termoizolantă, pereți de compartimentare din panouri tip rigips pe structură metalică și tavane din panouri tip rigips	2022	5.751.279,64
27.	211	11	Teren incinta principală Spitalul Județean Deva	Municipiul Deva, str. 22 Decembrie nr. 58 Suprafața terenului 23935 mp, înscris în CF nr. 66687 Terenul în suprafața de 15 mp, dat în folosință gratuită Direcției de Sănătate Publică Hunedoara, conform Planului de încadrare în zonă și a Hotărârii Consiliului Județean Hunedoara nr. 231/2022 privind darea în folosință gratuită a unui teren aparținând domeniului public al Județului Hunedoara		4.305.600,00
28.	211	12	Teren secție Pediatrie Spitalul Județean Deva	Municipiul Deva, str. M. Kogălniceanu, nr. 1 (incinta pentru Secția Pediatrie, Policlinica Stomatologică, Clădire aditivă și centrală termică)		567.900,00
29.	211	13	Teren incinta Sectia TBC – Barițiu 4089 mp	Municipiul Deva, str. Gh. Barițiu, nr. 17 Suprafața terenului 4.089 mp		736.020,00
30.	211	14	Teren incinta Sectia Baia Sarata 1036 mp	Municipiul Deva, str. Horia, nr. 180 Suprafața terenului 5547 mp , CF 75139		693.375,00
31.	211	15	Teren aferent Policlinicii Vechi	Municipiul deva, str. M. Eminescu, nr. 99 Suprafața terenului 4096 mp. CF63799		737.280,00
32.	211	77	Teren 223 mp aferent Spitalul Județean Deva	Teren 223 mp aferent Spitalul Județean Deva înscris în CF 65379	2019	56.885,07
33.	15.5	14699	Rețea de alimentare cu energie electrică	Rețea de alimentare cu energie electrică (deviere cabluri electrice)	2016	243.856,00
34.	1.6.2	14852	Construcție "Extindere corp spital"	Construcție nouă, situată în Municipiul Deva, str. 22 Decembrie nr.58, rezultată în urma finalizării investițiilor "Extindere bloc operator și staționar cu 15 paturi la Spitalul Județean de urgență Deva " și „Compartimentari și spații cu destinație medicală în structura noului bloc operator-proiectare și execuție” , Cconstrucție tip P + 3E, arie construită 467,79 mp (construcție din cadre de beton armat cu învelitoare de tip terasa necirculabilă), compusă din: - parter: –saloane bolnavi neurologie - grupuri sanitare, hol casa scarii - spații tehnice	2019	8.870.944,21

				<p>- etaj I: - saloane bolnavi neurologie - cabinete medici și sala tratamente - grupuri sanitare, hol, casa scării - bloc operator - ATI-staționar - grupuri sanitare, casa scării, hol</p> <p>- etaj II: - ATI –staționar - spațiu tehnic - grupuri sanitare, casa scării, hol</p> <p>- etaj III: - ATI –staționar - spațiu tehnic - grupuri sanitare, casa scării, hol</p> <p>Se notează în CF nr. 66687</p>		
--	--	--	--	---	--	--

II. Construcții aflate în patrimoniul privat al Județului Hunedoara aflate în administrarea Spitalului Județean de Urgență Deva

Nr.crt.	Codul de clasificare	Nr. de inventar	Denumirea imobilelor	Elemente de identificare	Anul dobândirii sau dării în funcțiune	Valoarea de inventar (lei)
1.	1.6.2	10153	Magazie metalică	Magazie metalică , inclusă în Clădire Spitalul Județean Deva (Înscris în CF nr. 66687 sub C31, cu caracteristicile: S construită la sol: 133 mp ; MAGAZIE) potrivit HCJ nr. 286/2019	Construcție veche 1985	0,01
2.	1.6.2	10157	Clădire Secția Endo - Oftalmologie	Municipiul Deva, str. 22 Decembrie nr. 58. Construcție P+1E. Suprafata construită 285 mp, suprafața desfășurată 570 mp (Înscris în CF nr. 66687 sub C7, cu caracteristicile: S construită la sol: 307 mp ; ONCOLOGIE, OFTALMOLOGIE, P+1) potrivit HCJ nr. 286/2019	1894	273.001,48
3.	1.6.4.	10160	Clădire magazie de materiale	Municipiul Deva, str. 22 Decembrie nr. 58. Construcție parter. Suprafata construită 325 mp (Înscris în CF nr. 66687 sub C25, cu caracteristicile: S construită la sol: 315 mp ; MAGAZIE) potrivit HCJ nr. 286/2019	1894	19.847,20
4.	1.6.4.	10161	Clădire administrativ (statie calcul + biblioteca)	Municipiul Deva, str. 22 Decembrie nr. 58. Construcție parter. Suprafata construită 298 mp (Înscris în CF nr. 66687 sub C2, cu caracteristicile: S construită la sol: 285 mp ; BIROUR) potrivit HCJ nr. 286/2019	1910	233.393,88
5.	1.1.1.	10165	Clădire Atelier mecanic + tâmplărie + crematoriu	Municipiul Deva, str. 22 Decembrie nr. 58. Construcție parter. Suprafata construită 216 mp (Înscris în CF nr. 66687 sub C28, cu caracteristicile: S construită la sol: 291 mp MAGAZIE , ATELIER) potrivit HCJ nr. 286/2019	1972	30.150,29
6.	1.6.6.	10176	Clădire Spalatorie	Municipiul Deva, str. 22 Decembrie nr. 58. Construcție parter. Suprafata construită 261 mp (Înscris în CF nr. 66687 sub C33, cu caracteristicile: S construită la sol: 250 mp; SPĂLĂTORIE) potrivit HCJ nr. 286/2019	1972	290.314,34
7.	1.6.2	61188	Statie de oxigen	Municipiul Deva, str. 22 Decembrie nr. 58. Construcție parter. Suprafata construită S= 93 mp, potrivit HG nr. 354/2007	1985	37.049,60