

FATADA LATERALA DREAPTA PAVILION COMERCIAL

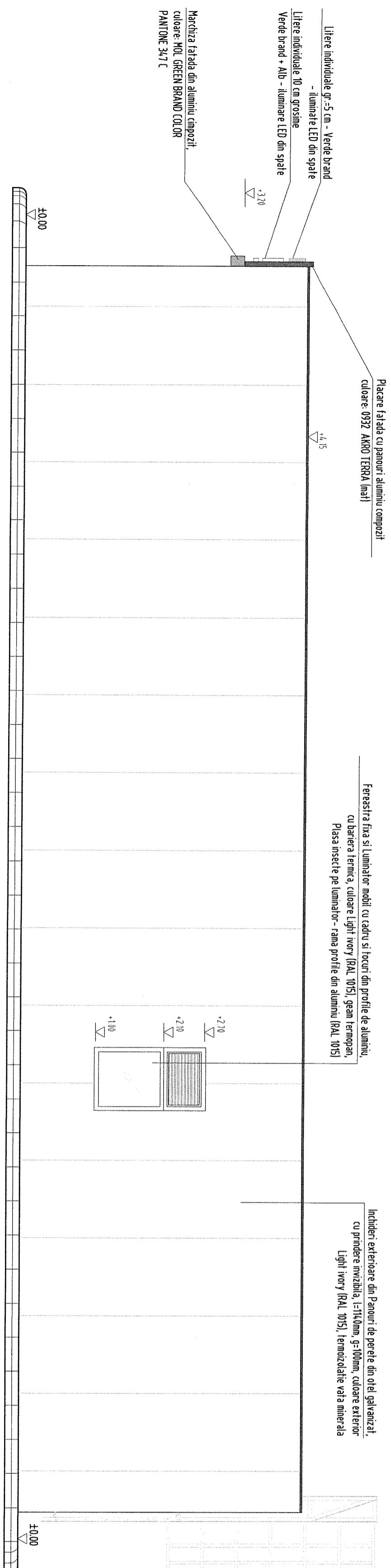

FATADA LATERALA STANGA PAVILION COMERCIAL

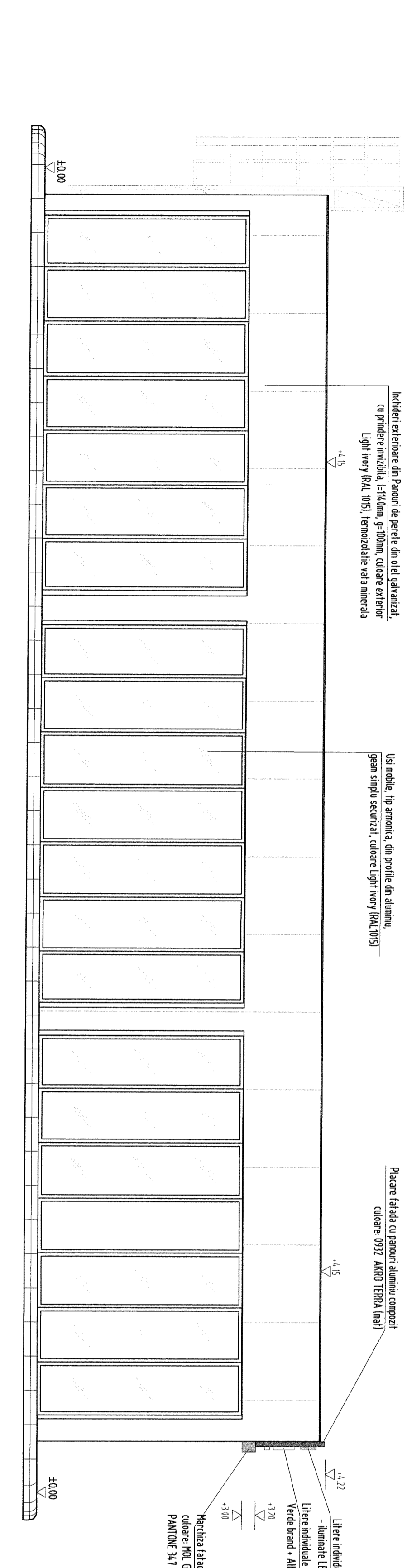

STATIE DISTRIBUTIE CARBURANTI

AUTOSTRADA A1, Km 389+710

MOL ILIA - STANGA

PAVILION COMERCIAL - FATADE

SCARA

1:50

SUPRAFATA CONSTRUITA = 414,50 mp

PRODUSE COMERCIALIZATE IN INCINTA	
ALIMENTE PREAMBULATE	dulciuri, biscuiti, chipsuri, ceai, cafea, sucuri, etc.
ALIMENTE EXPUSE IN VITRINE	sandwich-uri, pastiserie, cofetarie, etc.
ALIMENTE REFRIGERATE	apa, sucuri, energizante, bere, bauturi inghetata, etc.
BAUTURI ALCOOLICE	vinuri, bere, etc.
PRODUSE NEALIMENTARE DE UZ UMAM	cosmetice, igienizant, accesorii
PRODUSE NEALIMENTARE DIVERSE	cadouri, lenjerii, obiecte
PRODUSE NEALIMENTARE PTR. AUTOTURISME	hidrofoni, comanda auto, accesorii auto, etc.
PRODUSE NEALIMENTARE INFORMACIONAL	presa, harti, CD/DVD, etc.

CATEGORIA DE IMPORTANTA "C" - IMPORTANTA NORMALA CONFORM H.G.R. nr. 766/1997 CLASA DE IMPORTANTA III CONFORM P.100/2006 - I CONSTRUCTIILE: FUNCTIUNE PRESTARII SERVICII (DISTRIBUTIE CARBURANTI)..... CONFORM P118/1999 CATEGORIA "C" DE PERICOL DE INCENDIU CONFORM P118/1999 GRADUL II REZISTENTA LA FOC CONFORM P118/1999

INCADRAREA PERIMETRALE VOR FI REALIZATE DIN PANOURI SANDWICH DE 100 mm GROSIME CU MEZ DIN VATA MINERALA BAZALTICA, MONTATE CU IMBARI ASCUNSE. REZISTENTA LA FOC A PANOURILOR VA FI CONFORM STANDEI EUROPENE CATEGORIA A2-S1.DU CONFORM DIN EN 13501-1 - NON COMBUSTIBILE.

ATAI TAMPARIIA EXTERIOARA, CARI SA PACHETUL DE STICLA ALTES, VOR AVEA URMATORII COEFICIENTI MINIMI ADMISI :
Valoare Uf (rama) 1,3
Valoare Ug (sticla) 1,1
Valoare Uw (fereastra) 1,3
Rimn = 0,67mp/kW
Krimn = 1,49W/impk

BENEFICIAR
SC MOL ROMANIA PETROLEUM PRODUCTS SRL
Bd. 21 Decembrie 1989 nr.71, Camera C.1.1, Camera C.0-the Office, Cluj, Iuliu Ceaușescu, Iuliu Ceaușescu, Cluj
Moldog.Com. : 0272727200; Of. Tel: 7149410

PROIECTANT GENERAL
S.C. STERAN PROIECT SRL
Oficiu: str. Petru Poni nr. 155, sector 6, Bucuresti
Moldog.Com. : 0212525200; Of. Tel: 761504270

PROIECT: CONSTRUIRE STATIE DISTRIBUTIE CARBURANTI
(CABINA STATIE, COPERTINA POMPE, PLATFORME CAROSABILE SI PERSONALE, SPATII PARCARE, ANEXE, TOTEM, POLE E SIGN, UTILITATI, IMPREJMUIRE SI ORGANIZARE DE SANITARI)

AMPLASAMENT
Spatiu serviciu Autostrada A1 - Tronsoan Lupoi - Dava
PARCARE: ANEXE, TOTEM, POLE E SIGN, UTILITATI, IMPREJMUIRE SI ORGANIZARE DE SANITARI)
Lot 7, Km 389+710 stanga (Ila) - Iud. HUNGAROAIA

TITLU PLANSA :
PAVILION COMERCIAL - FATADE
specialitatea **arhitectura**
set proiect arh. Anit Dabozzi
proiectat arh. Anit Dabozzi
verificat arh. Anit Dabozzi
coordonator Ing. Liviu Stelian

Data: august 2021
Scara: 1:50
Faza: D.T.A.C.
Firma: A3 (100 x 291)
REVIZIA: R00
A06

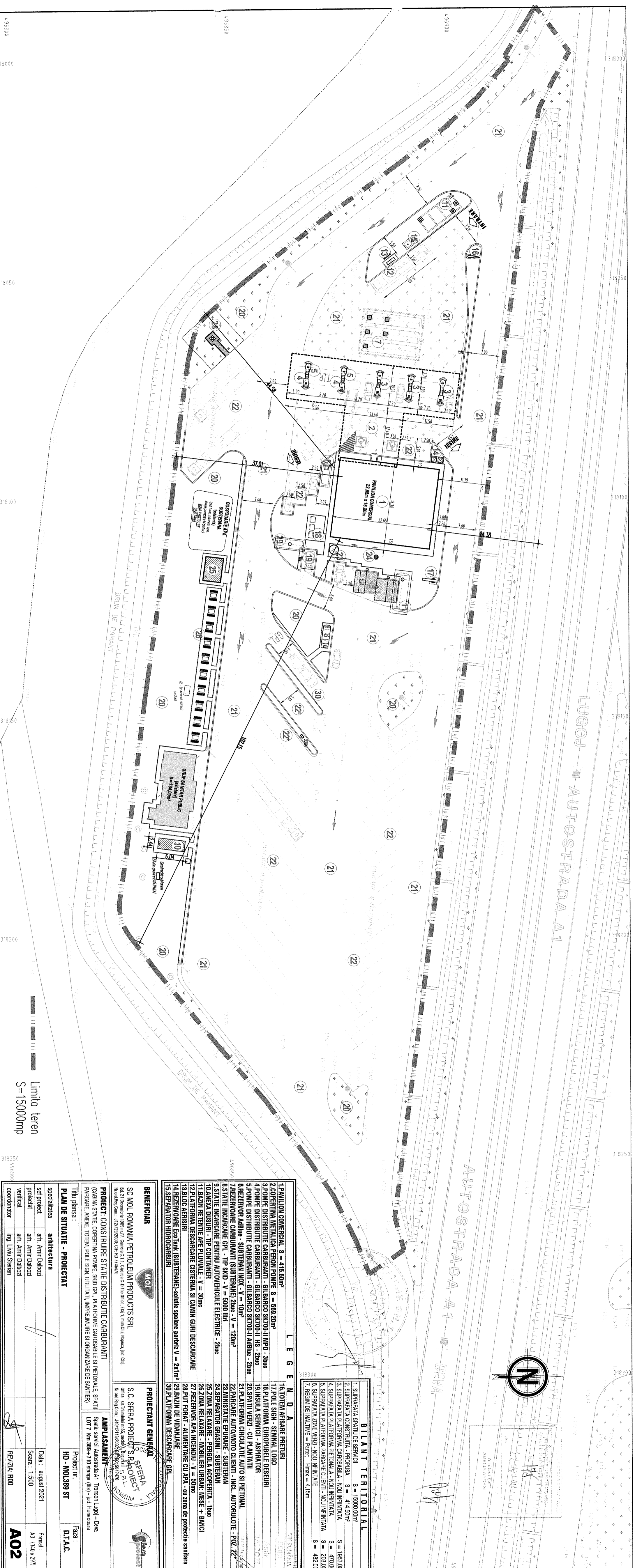

LUGOJ
AUTOSTRADA A1



BILANT TERITORIAL	
1. SUPRĂPĂRATA SPAȚIU DE SERVICII	S = 1500,00m ²
2. SUPRĂPĂRATA CONSTRUITĂ - PROPUSĂ	S = 414,50m ²
3. SUPRĂPĂRATA PLATFORMA CAROSABILĂ - NOU ÎNFINȚATĂ	S = 1969,00m ²
4. SUPRĂPĂRATA PLATFORMA PIETONALĂ - NOU ÎNFINȚATĂ	S = 470,00m ²
5. SUPRĂPĂRATA PLATFORMA PARCĂRII Clienți - NOU ÎNFINȚATĂ	S = 203,00m ²
6. SUPRĂPĂRATA ZONE VERZI - NOU ÎNFINȚATE	S = 482,00m ²
7. REGIM DE ÎNĂLȚIME = Parter	Hmax = 4,18m

- LEGENDA**
1. PAVILION COMERCIAL - S = 415,50m²
 2. COPERTINA METALICĂ PERON POMPE - S = 569,20m²
 3. POMPE DISTRIBUITE CARBURANTI - GILBARCO SK700-II IMPD - 3buc
 4. POMPE DISTRIBUITE CARBURANTI - GILBARCO SK700-II HS - 2buc
 5. POMPE DISTRIBUITE CARBURANTI - GILBARCO SK700-II AdBlue - 2buc
 6. REZERVOR AdBlue - SUBTERAN INOX - V = 10m³
 7. REZERVOR CARBURANTI (SUBTERAN) 2buc - V = 120m³
 8. STĂTE ÎNCĂRCARE GPL - TIP SKID - V = 5000 litri
 9. STĂTE ÎNCĂRCARE PENTRU AUTOVEHICULE ELECTRICE - 2buc
 10. ANEXA DUSURI - TIP CONTAINER
 11. BAZIN RETENȚIE APE PLUVIALE - V = 30mc
 12. PLATFORMA DESCĂRCARE CISTERNĂ ȘI CĂMIN GURI DESCĂRCARE
 13. BLOC AERISIRI
 14. REZERVORARE EcoTank (SUBTERAN) - solutie spalare parbriz V = 2x1m³
 15. SEPARATOR HIDROCARBURI
 16. TOTEM AFSARE PREȚURI
 17. POLE SIGN - SEMNAL LUGOJ
 18. PLATFORMA EUROPELE DESEURI
 19. ÎNSULĂ SERVICII - ASPRATAI
 20. SPAȚIU VERZI - CU PLANTATI
 21. PLATFORMA CIRCULAȚIE AUTO ȘI PIETONAL
 22. PARCĂRIE AUTOMOTILE Clienți - INCL. AUTOBULETE - POZ. 22
 23. MINISTRIE EPURARE - SUBTERAN
 24. SEPARATOR GRĂȘINI - SUBTERAN
 25. ZONĂ RELAXARE - PERGOLĂ ACOPERITĂ - 1buc
 26. ZONĂ RELAXARE - MOBILIER URBAN - MESE + BANCI
 27. REZERVOR APA INCENDIU - V = 50mc
 28. PUȚ FORAT - ALIMENTARE CU APA - cu zona de protecție sanitară
 29. BAZIN DE VIVARIARE
 30. PLATFORMA DESCĂRCARE GPL

BENEFICIAR		PROIECTANT GENERAL	
S.C. MOL ROMANIA PETROLIUM PRODUCTS SRL Bd. 21 Septembrie 1988 nr.72, Comuna C.13, Colentina C-0 The Office, Etaj 1, nume/Cluj Napoca, Jud. Cluj Kontakt/Com. : +4072929000, CIP: 60.7745470		S.C. SEERA PROJECTS S.R.L. Office: str. Irimieului nr. 65, sector 4, București, S.B.L. ROMANIA Kontakt/Com. : +40112192000, CIP: 60.9942470	
PROIECT CONSTRUIRE STĂTE DISTRIBUITE CARBURANTI (CABINA STĂTE, COPERTINA POMPE, SKID GPL, PLATFORME CAROSABILE ȘI PIETONALE, SPAȚII PARCĂRIE, ANEXE, TOTEM, POLE SIGN, UTILITĂȚI, ÎMPREJMUIRE ȘI ORGANIZARE DE SANITĂȚI)		AMPLASAMENT Spațiu servicii Autostrada A1 Trosos Lugoj - Deta	
Titlu planșă: PLAN DE SITUAȚIE - PROIECTAT		Proiect nr. HD - MOL389 ST	
specialitatea arhitectura		Data: august 2021	
sef proiect an. Amr Dabozsi		Scara: 1:500	
verificat an. Amr Dabozsi		Formă: A3 (714 x 791)	
coordonator Ing. Liviu Stelian		REVIZIA: R00	
		A02	

4.96900 318050 318100 318200 318250 4.96900 318050 318100 318200 318250

Limite teren
S=15000mp

FATADA PRINCIPALA PAVILION COMERCIAL

Inchideri exterioare din Panouri de perete din oțel galvanizat,
cu prindere invisibilă, l=1140mm, g=100mm, culoare exterior
Light Ivory (RAL 1015), termozolante vata minerala

Marchiza fatada din aluminiu compozit
culoare: MOL GREEN BRAND COLOR PANTONE 347 C
Lungime: 6220mm / Latime: 200mm / Adancime: 150mm

Placare fatada cu panouri aluminiu compozit
culoare: 093Z AKKO TERRA (mal)

Lihere individuale gr.=5 cm - Verde brand
- iluminate LED din spatie

Lihere individuale gr.=5 cm ALB
- iluminate LED din spatie

FRESH
CORNERS

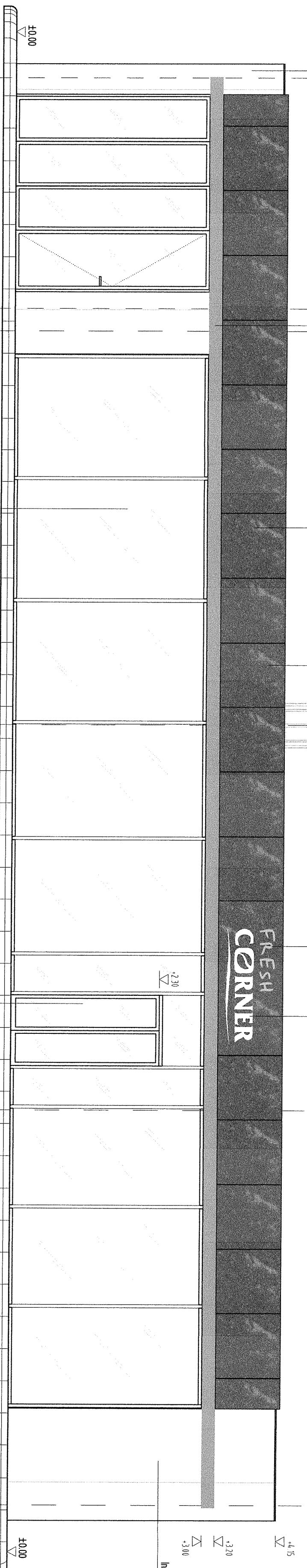

FATADA POSTERIOARA PAVILION COMERCIAL

Perete vitrat cu cadru din profile de aluminiu,
cu bariera termica, culoare Light Ivory (RAL 1015)
Geamuri termopan, floati, termozolanti laminati
sau securizati lambele țetei cu acoperire Low-E

Usa dubla glisanta autonoma cu cadru si focuri de usa din profile
de aluminiu, cu bariera termica, culoare Light Ivory (RAL 1015)
Foate usa - geam termopan, floati, termozolanti laminati
sau securizati lambele țetei cu acoperire Low-E

Ferestra mobila din profile din aluminiu, cu bariera termica,
geamuri termopan, culoare Light Ivory
Plase insecte - rama profile din aluminiu (RAL 1015)

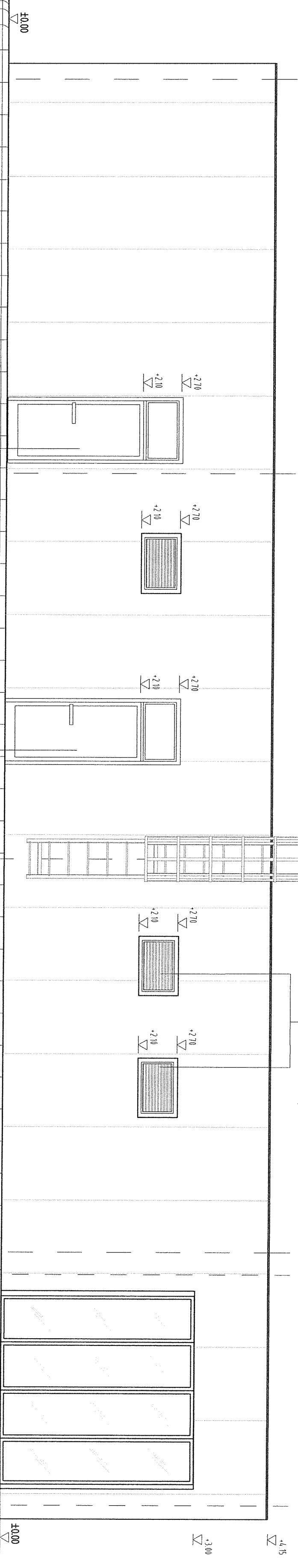

Usa plina cu cadru si focuri de usa din profile de aluminiu,
cu bariera termica, culoare Light Ivory (RAL 1015)
Luminator fix - geam termopan

Usa plina cu cadru si focuri de usa din profile de aluminiu,
cu bariera termica, culoare Light Ivory (RAL 1015)
Luminator fix - geam termopan

STATIE DISTRIBUTIE CARBURANTI

AUTOSTRADA A1, Km 389+710

MOL ILIA - STANGA

PAVILION COMERCIAL - FATADE

SCARA

1:50

Inchideri exterioare din Panouri de perete din oțel galvanizat,
cu prindere invisibilă, l=1140mm, g=100mm, culoare exterior
Light Ivory (RAL 1015), termozolante vata minerala

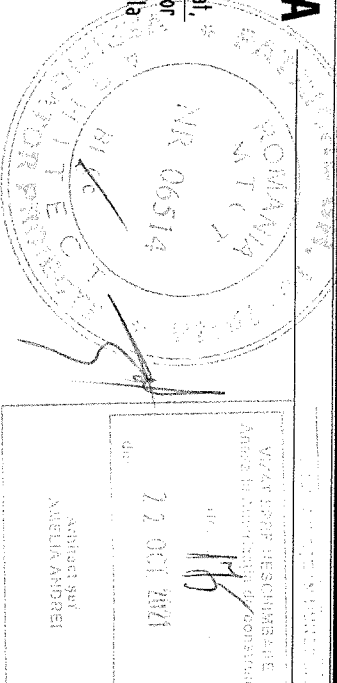

SUPRAFATA CONSTRUITA = 414.50 mp

NOTA:

PERETII EXTERIORI SI ACOPERISUL, din panouri sandwich (tabla+vata minerala) al pavilionului comercial, se realizeaza cu materiale din clase de reactie la foc: A2-s1,d0;
FINISAJELE PAVILIONULUI COMERCIAL, se realizeaza cu materiale din clase de reactie la foc: A1 - A2-s1,d0 sau in functie de proiect si C-s3,d1, cf.art. 5.36 NP 004-2003.
ELEMENTELE DE SEMNALISTICA se realizeaza cu materiale din clase de reactie la foc: A1 - A2-s1,d0 sau in functie de proiect si C-s3,d1, cf.art. 5.36 NP 004-2003.

PRODUSE COMERCIALIZATE IN INCINTA

ALIMENTE PREMURALATE	ALIMENTE EXPUSE IN VITRINE	ALIMENTE REFRIGERATE	BAUTURI ALCOOLICE	PRODUSE REFRIGERATE DE UZ UMAN	PRODUSE REFRIGERATE DIVERSE	PRODUSE NEALIMENTARE FTR. AUTOTONISME	PRODUSE NEALIMENTARE INFORMATIONALE
saltea, alum., etc.	sandwich-uri, pastiserie, coltari, etc.	apa, sucuri, energizante, bere, bauturi inghetate, etc.	vinuri, bere, etc.	cosmetice, igieniz. accesorii	cadouri, jucarii, obiectari	luminari, consilii auto, etc.	presea, hartii, CD/DVD, etc.

CATEGORIA DE IMPORTANTA "C" - IMPORTANTA NORMALA CONFORM H.G. nr. 766/1997
CLASA DE IMPORTANTA III CONFORM P.100/2006 - I
CONSTRUCȚIE: FUNCȚIUNE PRESTARI SERVICII (DISTRIBUTIE CARBURANTI)..... CONFORM P.118/1999
CATEGORIA "C" DE PERICOL DE INCENDIU CONFORM P.118/1999
GRADUL II REZISTENTA LA FOC CONFORM P.118/1999

INCADRAREA PERMETRULUI VA FI REALIZATA DIN PANOURI SANDWICH DE 100 mm GROSIME CU MIEZ DIN VATA MINERALA BAZALTA, MONTATE CU MĂNĂRI ASCUȘE REZISTENTA LA FOC A PAVILIONULUI VA FI CONFORM SI MANDRULUI EUROPEAN, CATEGORIA A2-S1-D0 CONFORM DIN EI 13501-1 - NON COMBUSTIBILE
ALTE TRIMPARIA EXTERIOARA, CA SI PACHETUL DE STICLA ALTES, VOR AVEA URMATORII COEFICIENTI MINIMI ADMISI :
Rimbu = 0,67mpxW/v
Valoare Uf (geam) 1,3
Valoare Ug (sticla) 1,1
Valoare Uw (ferestral) 1,3

BENEFICIAR
SC MOL ROMANIA PETROLEUM PRODUCTS SRL
Bd. 21 Decembrie 1989 nr.71, Camera C.1.1, Cluj-Napoca, C-0719e Office, Etaj 1, in cadrul Magazinului, Jud. Cluj
Nr.ord.Reg.Com.: 1227292020; CIF: RO 7764670

PROIECT: CONSTRUIRE STATIE DISTRIBUTIE CARBURANTI
(CABINA STATIE, COPERTINA POMPE, PLATFORME CAROSABILE SI PISCIONALE, SPATII PARGARE, ANEXE, TOTEM, POLE SIGN, UTILITATI, IMPREJMUIRE SI ORGANIZARE DE SANIER)

PAVILION COMERCIAL - FATADE

specialitatea	arhitectura	Proiect nr.	Faza :
sef proiect	arh. Amir Dalbozi	HD - MOL389 ST	D.T.A.C.
proiectat	arh. Amir Dalbozi		
verificat	arh. Amir Dalbozi		
coordonator	Ing. Liviu Stelian		

Forma : A3 (700 x 297)
REVIZIA: R00
A05