

Plan de situatie

Scara 1:500

- LEGENDA**
- acces parcela
 - constructii propuse
 - zona verde
 - acces pietonal imobil
 - limita proprietate
 - zona pietonală
 - constructii existente
 - drum comunal
 - retea canalizate propusa / bazin etans
 - retea apa potabila / puti apa
 - retea electrice propusa tip LES
 - retea gaze naturale existente
 - LEA, culoar protectie 4 m

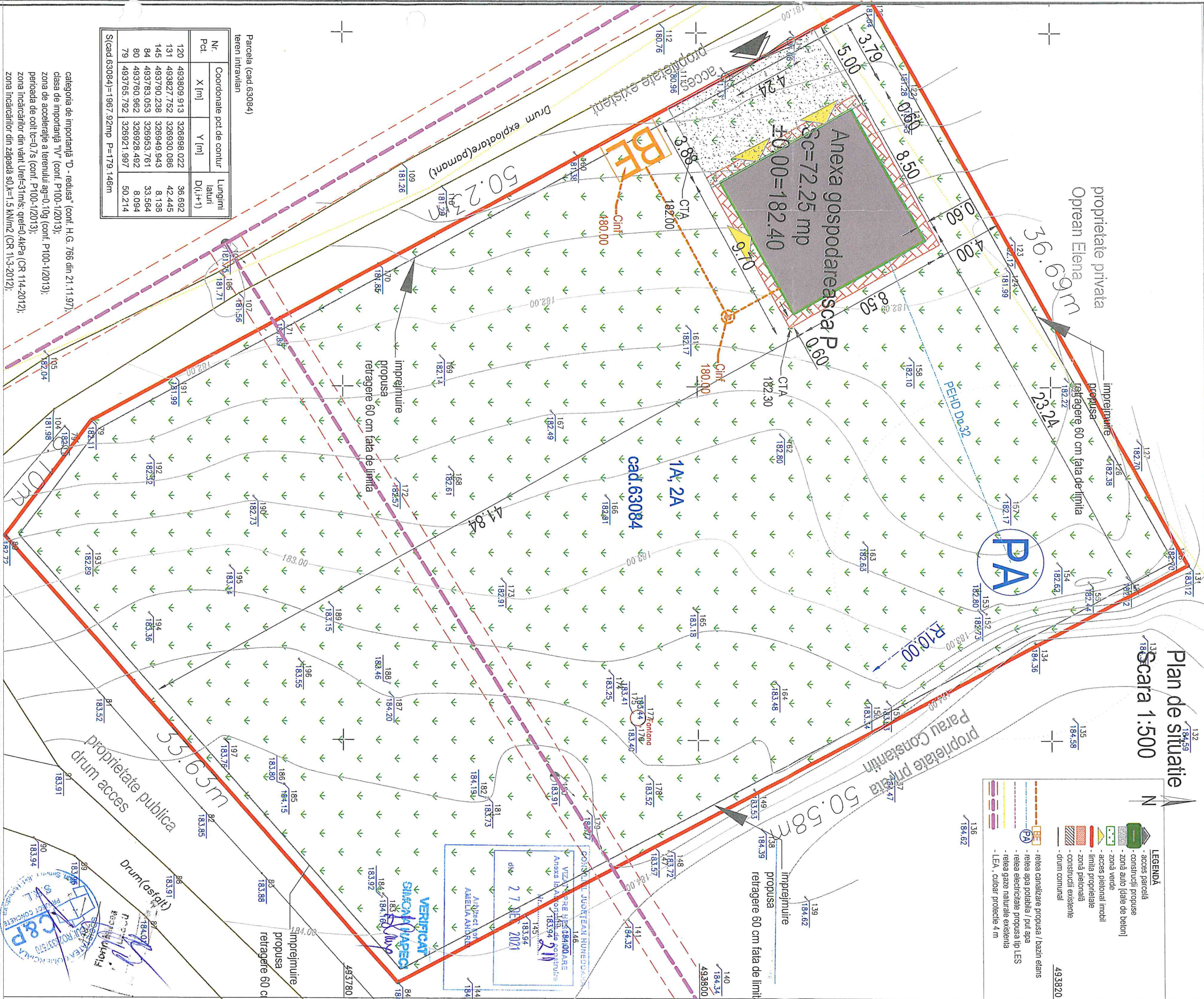

Parcela (cad 63084)
teren intravilan

Nr. Pct.	Coordonate pct.de contur		Lungimi laturi D(i,i+1)
	X [m]	Y [m]	
120	493809.913	326898.022	36.692
131	493827.752	326930.086	42.445
145	493790.238	326949.943	8.136
84	493783.053	326953.761	33.564
80	493780.962	326928.492	8.094
79	493765.792	326921.997	50.214

S(cad 63084)=1967.92mp P=179.146m

categoria de importanta "D" - redusa" (conf. H.G. 766 din 21.11.97),
clasa de importanta "IV" (conf. P100-1/2013);
zona de acceleratie a terenului ag=0.10g (conf. P100-1/2013);
perioada decott c=0.7/s (conf. P100-1/2013);
zona Incalzirilor din vant Uref=31m/s; qref=0.4kPa (CR 114-2012);
zona Incalzirilor din zapada s0,k=1.5 kN/m2 (CR 11-3-2012);

Bilant parcela CF 63084

	existent	propus
Suprafata terenului	1.968.00	
Suprafata construita	Sc	72.25
Suprafata construita-desfasurata	Scd	72.25
Procent de ocupare al terenului	POT	3.67
Coefficientul de utilizare a terenului	CUT	0.04
Suprafata desfasurata		
	existent	propus
Denumire	S [mp]	S [mp]
Sc anexa parter	0.00	72.25
Total	0.00	72.25

ACEST PROIECT SI INFORMATIILE CUPRINSE IN EL NU POT FI COPRIATE, REPRODUSE SAU UTILIZATE, PARTIAL SAU IN INTREGIME DECAT CU ACORDUL SCRIS AL SC C&P Project Concrete SRL SI NU VOR PUTEA FI FOLOSITE IN ALI SCOP DECAT CEL PENTRU CARE AU FOST ELABORATE.

Verificator	Expert	Nume	Semnatura	Cerinta	Referat / Expertiza. Nr. / Data
		SC C&P Project Concrete srl			
		Nume	Semnatura	Scara	Titlu proiect:
		art. Mihalescu M.		1:500	Anexa gospodareasca, Imprejmuire si amenajare incinta
		Proiectat	Desenat	Data	Titlu plansa:
		ing. Popa Claudiu		aug 2020	Plan de situatie
					Faza DTAC
					Nr. Pr.: 5081/2020
					A01

soa Nationala, nr. 38, Simetria, jud. Hunedoara,
CUI 26337570/RO J20/419/2011,
tel. 0720-121-969, fax: 0354-819-967
email: pcps.lin@gmail.com
web: www.cip-cc.ro

3 Fatada laterala stanga
A06 1 : 100

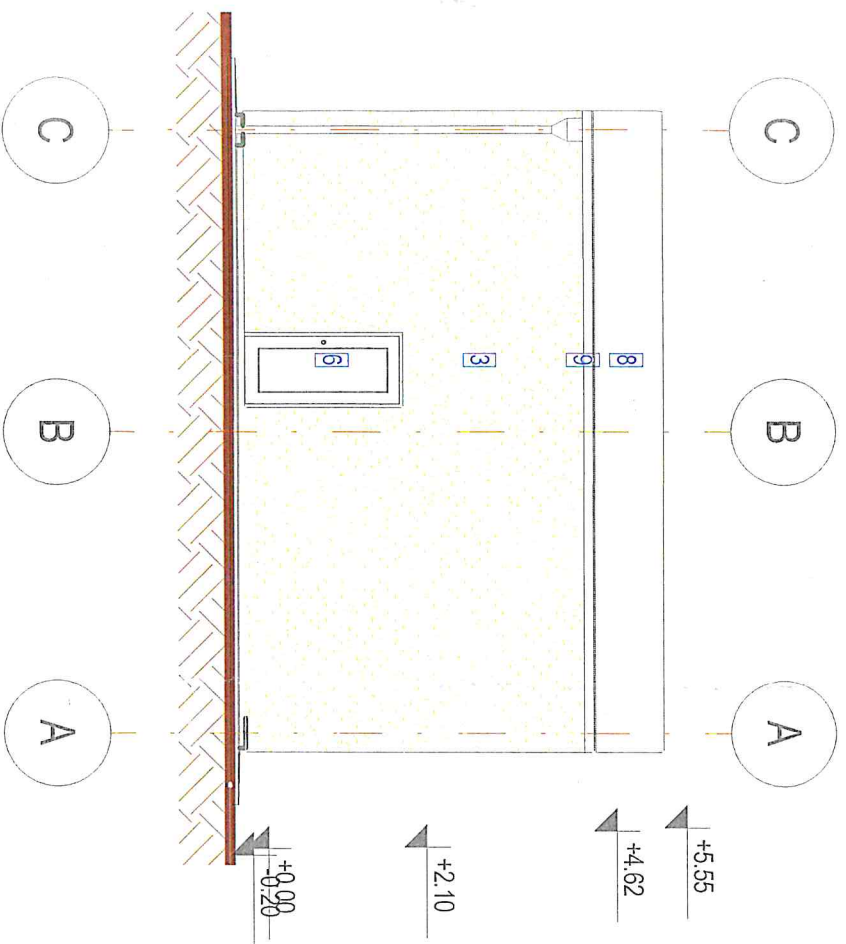

4 Fatada laterala dreapta
A06 1 : 100

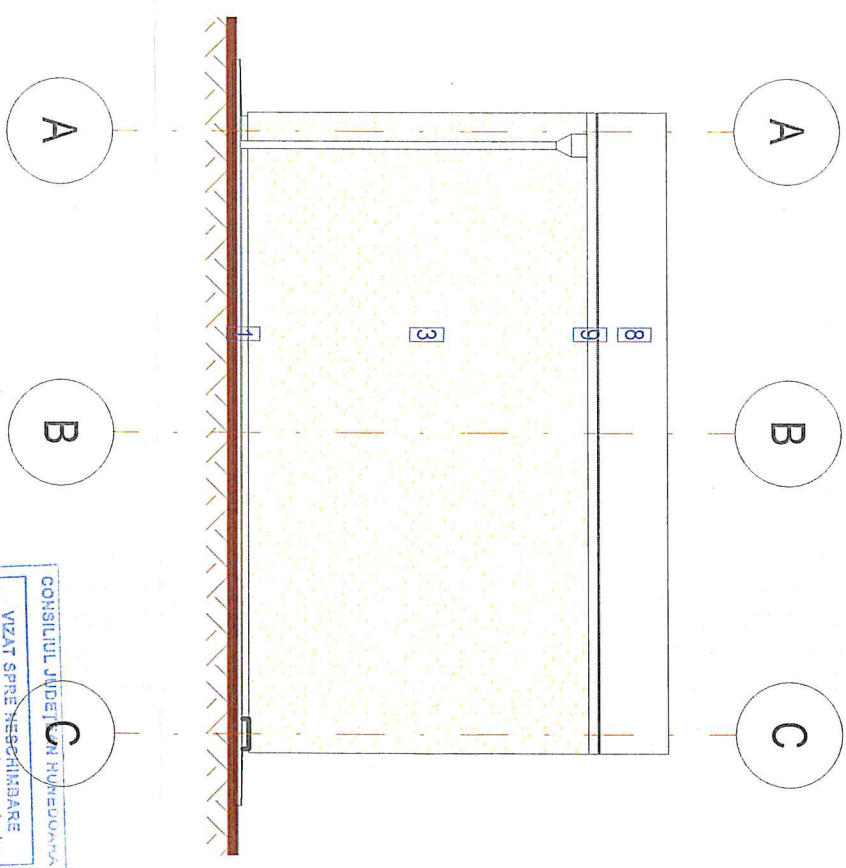

2 Fatada posterioara
A06 1 : 100

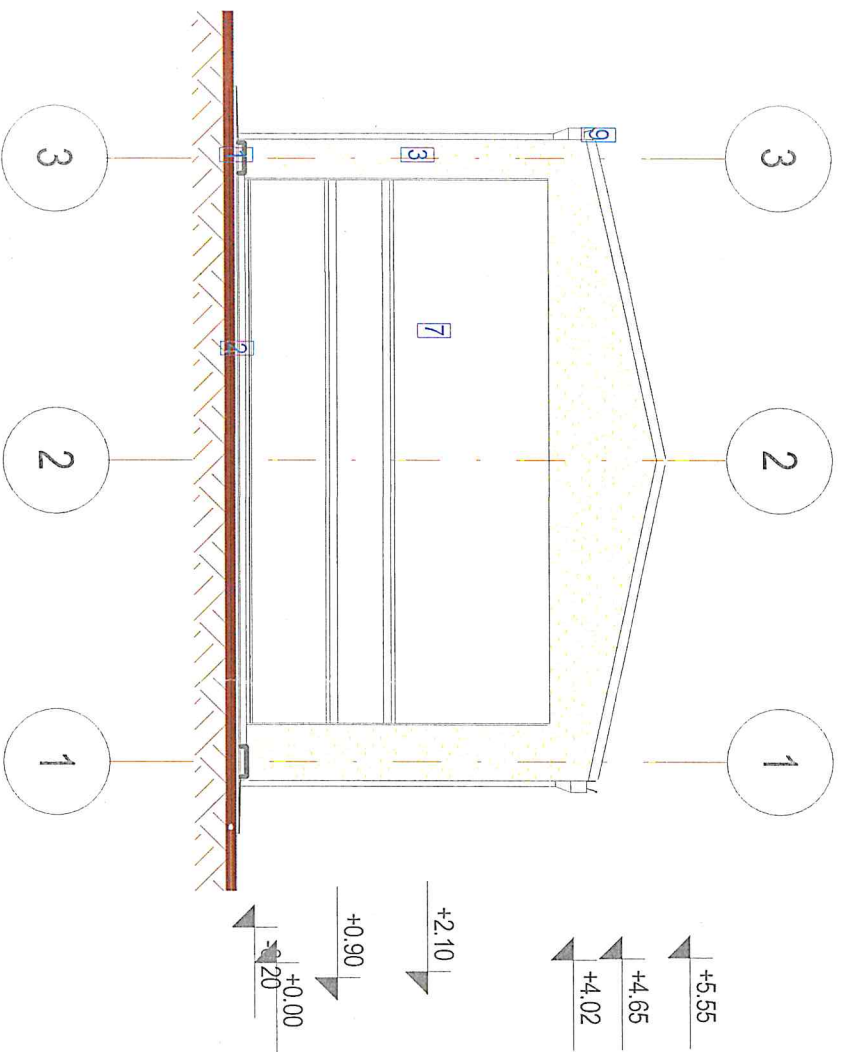

1 Fatada principala
A06 1 : 100

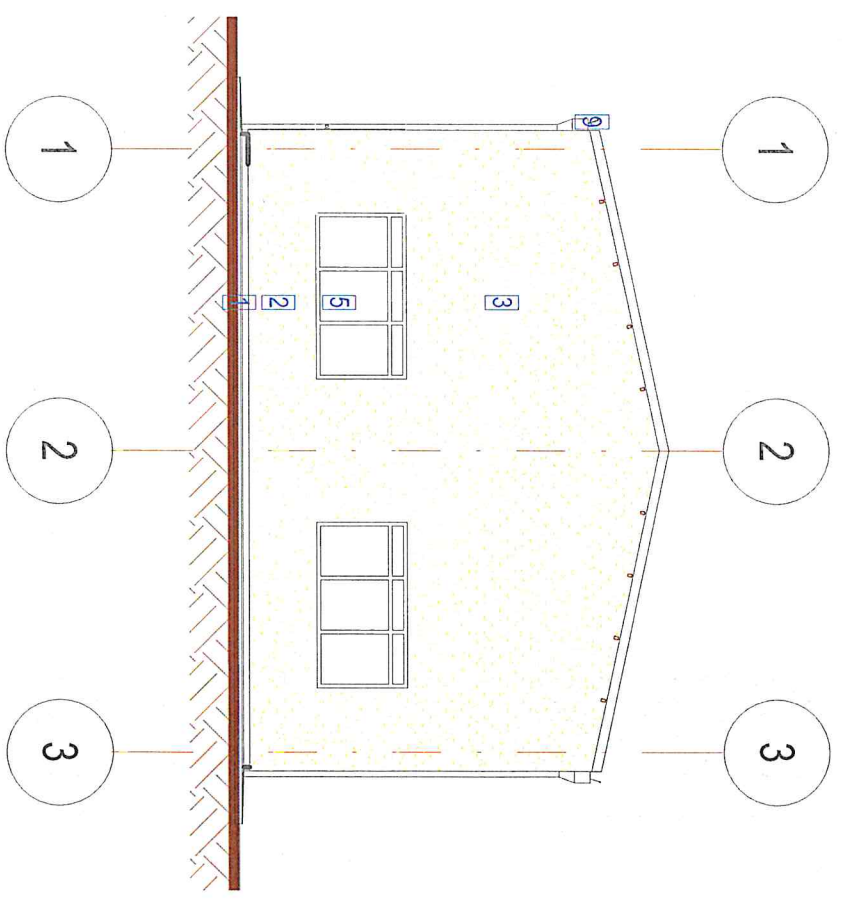

CONSILIUL JUDEȚ N RUMEBUOARA
VIZAT SPRE NECESITARE
Anexa la Autorizația de construire
Nr.....
din 27. DEC. 2021
Arhitect șef
AMELIA ANDREI

VERIFICAT
SIMONA HIRBEI

EGENDĂ

- Soclu - placi pe structură din profile verticale din tablă zincată
- Rampe de acces - beton elicopierizat
- Panou sandwich montat vertical, 60 mm grosime, de culoare gri
- Tămplărie din aluminiu - de culoare brun roșcat închis - RAL 3005
- Geam termopan sticlă ușor reflectorizantă, bronz
- Uși cu deschidere manuală, trafic pietonal
- Uși industriale cu închidere automatizată
- Învelișurile panourilor termozolante
- Jgheburii și burlane PVC

Verificator Expert		Nume	Semnatura	Cearta	A1	Referat / Expertiza . Nr. / Data		Nr. pr. :
		SC C&P Proiect Concrete srl				Beneficiar: Vasin Morica		508/2020
		SC C&P PROIECT CONCRETE				Amplasament: loc. Brănișca, intravilan, CF 63084, jud. Hunedoara		
Specificatia	Nume	Semnatura	Scara:	Titlu proiect:	Anexă gospodărească, Împrejmuire și amenajare incintă	Faza:		
Sef proiect	arn. Mihaliescu Mircea		1 : 100	Titlu plansa:	Fatade	D.T.A.C.		
Proiectat	arn. Mihaliescu Mircea					Nr. pi:		
Desenat	ing. Popa Claudiu		noi 2020			A06		

GABRIEL EXPERTIZARE
DIN ROMANIA
4492
Florin Mircea
MIHAIESCU

SOCIETATEA COMERCIALA
CUI PROIECTARE
C&P
PROIECT CONCRETE
S.R.L.