

PLAN TOPOGRAFIC
Scara 1:500

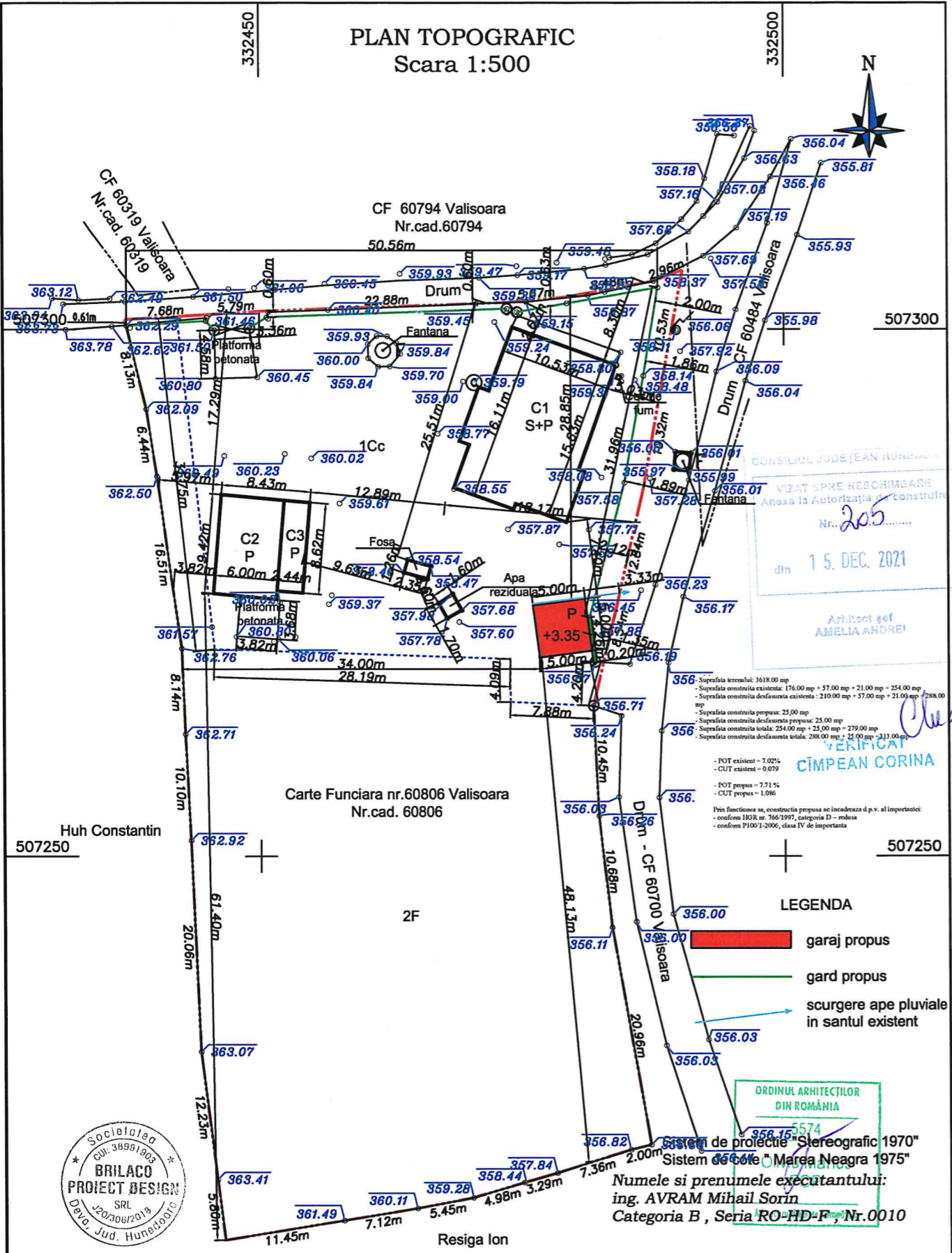

CONSILIUL JUDEȚEAN HUNEDOARA
VIZAT SPRE NESCIMBARE
Anexa la Autorizația de Construcții
Nr. 205
din 15. DEC. 2021
Arhitect șef
AMELIA ANOREI

Suprafata terenului: 3618.00 mp
- Suprafata constructiilor existente: 176.00 mp + 57.00 mp + 21.00 mp = 254.00 mp
- Suprafata constructiilor desfaurite existente: 210.00 mp + 57.00 mp + 21.00 mp = 288.00 mp
- Suprafata constructiilor propuse: 25.00 mp
- Suprafata constructiilor desfaurite propuse: 25.00 mp
- Suprafata constructiilor totale: 234.00 mp + 25.00 mp + 279.00 mp
- Suprafata constructiilor desfaurite totale: 288.00 mp + 25.00 mp = 313.00 mp

- POT existent = 7.02%
- CUT existent = 0.079
- POT propus = 7.71%
- CUT propus = 1.086

Prin functionarea sa, constructia propusa se incadreaza d.p.v. al importantei:
- conform IROR nr. 766/1997, categoria D - medusa
- conform P1001-2006, clasa IV de importanta

LEGENDA

- garaj propus
- gard propus
- scurgere ape pluviale in santul existent

ORDINUL ARHITECTILOR
DIN ROMANIA

Sistem de proiectie "Stereografic 1970"
Sistem de cote "Marea Neagra 1975"
Numele si prenumele executantului:
ing. AVRAM Mihail Sorin
Categorie B, Seria RO-HD-F, Nr.0010



VERIFICATOR/ EXPERT	NUME	SEMNATURA	CERINTA	REFERAT/EXPERTIZA NR./DATA	Proiect nr.
	s.c. Brilaco Proiect Design s.r.l. CUI 38991903; J20/306/08.03.2018 E-mail: brilacoproiect@yahoo.com			Beneficiar: BIRO EMERIC si BIRO OLIMPIA	84/2021
SEF PROIECT	Arh. POP OLIVIU		Scara: 1:500	Titlu proiect: CONSTRUIRE GARAJ SI IMPREJMUIRE PE LATURILE NORDICA SI ESTICA	F807200 DTAC
PROIECTAT	Arh. POP OLIVIU		Data: 2021	Titlu plansa: PLAN DE SITUATIE PROPRIETARE	A1
DESENAT	Arh. POP OLIVIU				

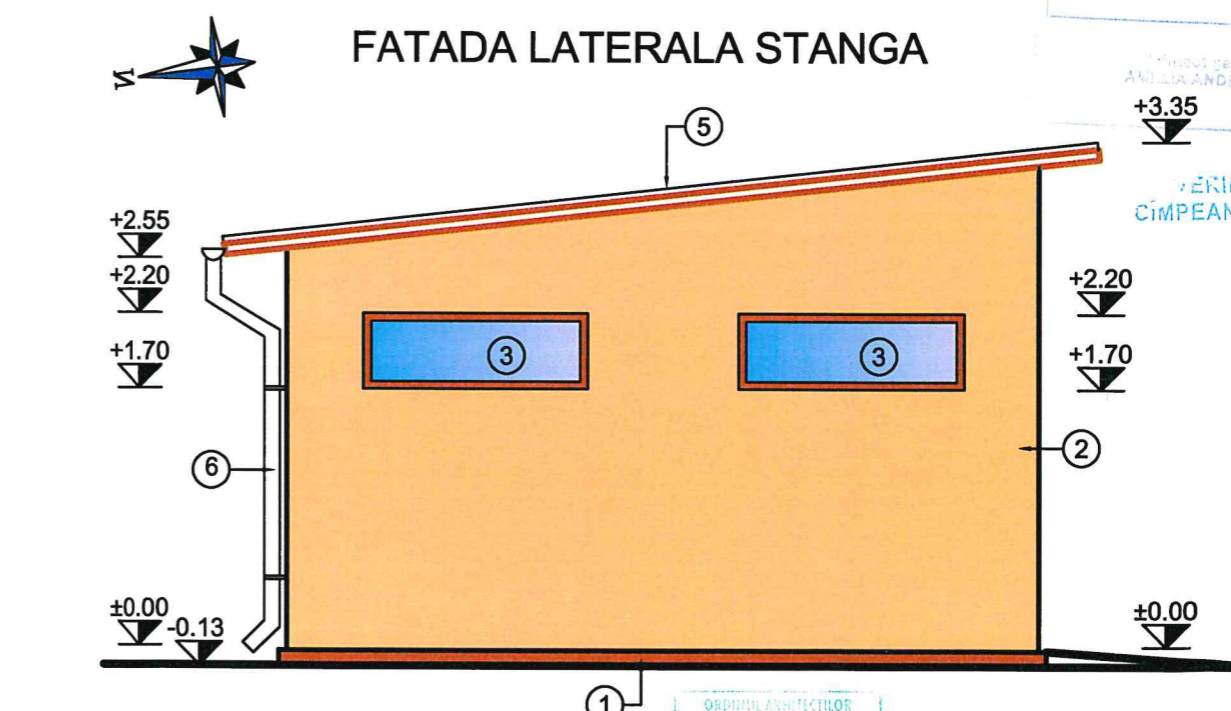
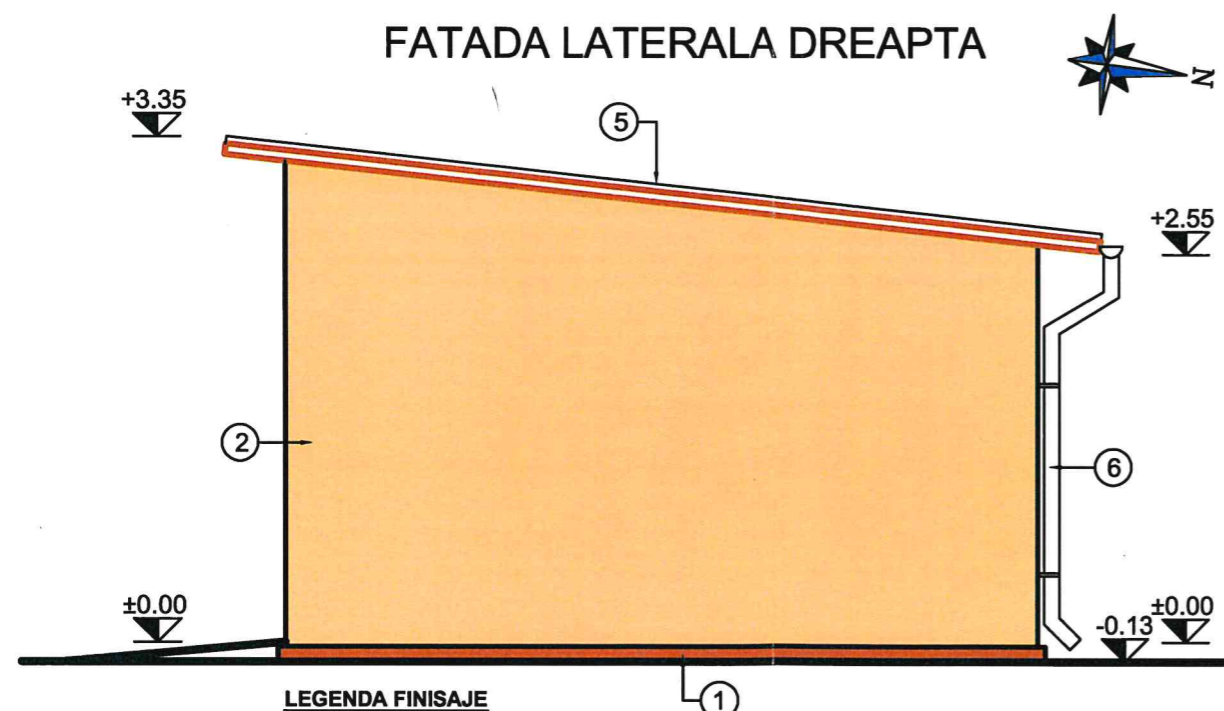
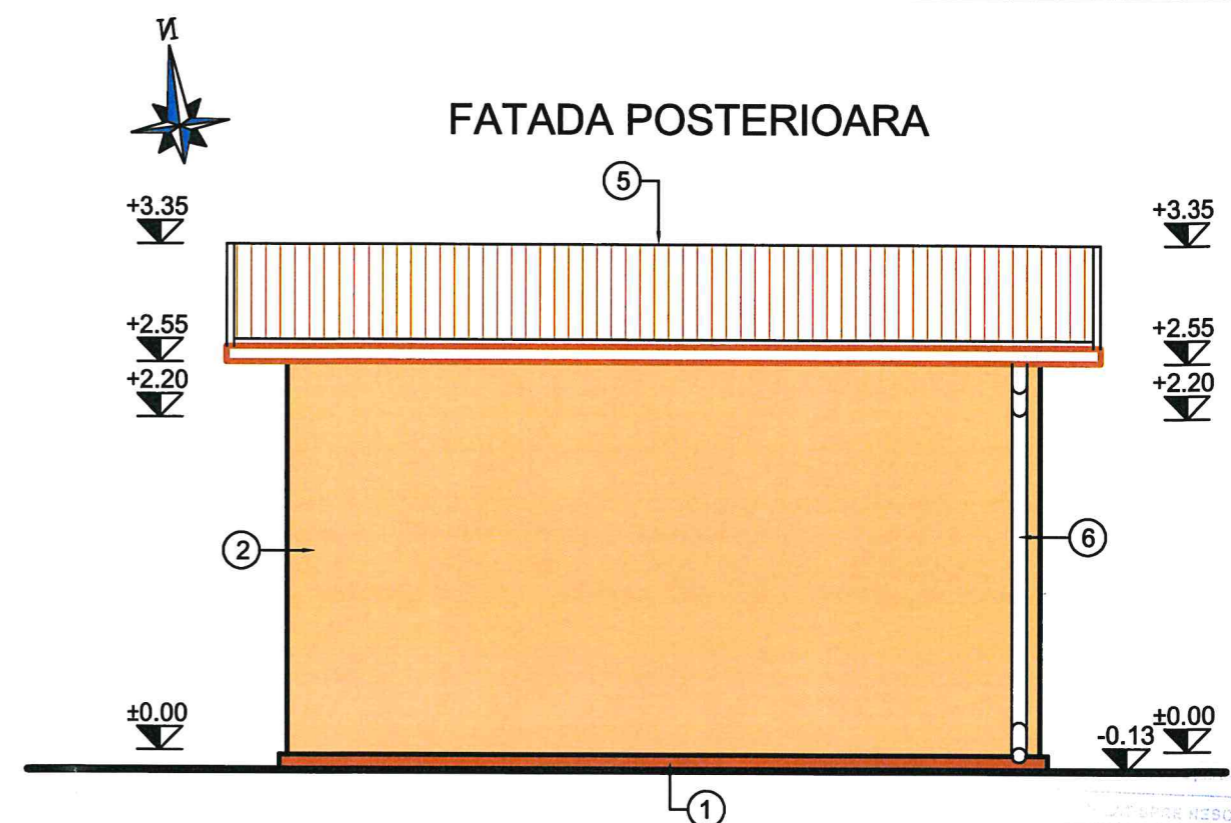
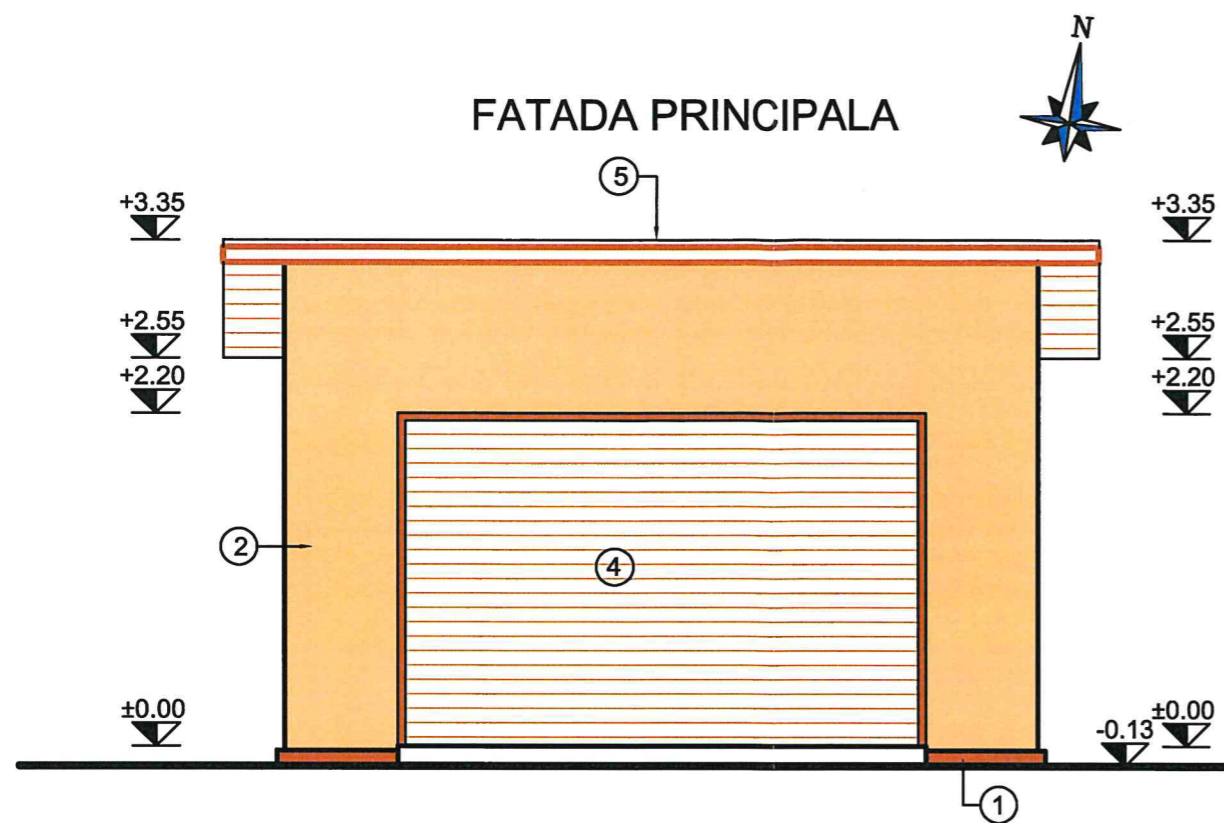

- LEGENDA FINISAJE**
1. SOCLU BETON VOPSIT CULOARE MARO
 2. TENCUIALA DECORATIVA CULOARE CREM
 3. TAMPLARIE DIN PVC CULOARE MARO CU GEAM TERMOPAN
 4. USA DE GARAJ MARO
 5. INVELITOARE CU PANOURI TERMOIZOLANTE
 6. JGHEABURI SI BURLANE DIN PVC CULOARE MARO

PROIECT DE VERIFICARE
 pentru Autorizația de construire
 nr. 205
 din 15. DEC. 2021

Proiect de
 ANULIA ANDREI
 VERIFICAT
 CIMPEAN CORINA

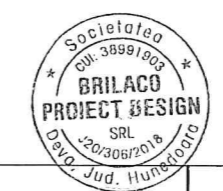

VERIFICATOR				
VERIFICATOR/ EXPERT	NUME	SEMNATURA	CERINTA	REFERAT/EXPERTIZA NR./DATA
	s.c. Brilaco Proiect Design s.r.l. CUI 38991903; J20/306/08.03.2018 E-mail: brilacoproiect@yahoo.com			Beneficiar: BIRO EMERIC si BIRO OLIMPIA Proiect nr. 84/2021
SPECIALITATE	NUME	SEMNATURA	Scara: 1:50	Titlu proiect: CONSTRUIRE GARAJ SI IMPREJMUIRE PE LATURILE NORDICA SI ESTICA
SEF PROIECT	arh. POP OLIVIU			Faza: DTAC
PROIECTAT	arh. POP OLIVIU		Data:	Titlu plansa: FATADA