

ROMÂNIA
JUDEȚUL HUNEDOARA
CONSILIUL JUDEȚEAN

HOTĂRÂREA NR.170 din 10 iulie 2023
privind aprobarea însușirii unor documentații topo-cadastrale aferente imobilelor
Sanatoriului de Pneumoftiziologie Geoagiu

CONSILIUL JUDEȚEAN HUNEDOARA;

Având în vedere proiectul de hotărâre nr.175/2023 inițiat de președintele Consiliului Județean Hunedoara, domnul Laurențiu Nistor, referatul de aprobare nr.14464/2023, raportul de specialitate nr.14465/2023 al Serviciului administrarea domeniului public și privat, agenți economici, monitorizarea serviciilor comunitare de utilități publice din cadrul aparatului de specialitate al consiliului județean, avizul nr.460/2023 al Comisiei de studii, prognoze economico-sociale, buget, finanțe, administrarea domeniului public și privat al județului și avizul nr.461/2023 al Comisiei juridică, apărarea ordinii publice, respectarea drepturilor omului și a libertăților cetățenești;

Având în vedere:

-poz. 60 și poz. 86 din Cap. III -Sănătate, poz.. 108 și poz. 110–din Cap.VI - Completări din Anexa nr.1 - Inventarul bunurilor care aparțin domeniului public al județului Hunedoara - la Hotărârea Guvernului României nr. 1352/2001 privind atestarea domeniului public al Județului Hunedoara, precum și al municipiilor, orașelor și comunelor din județul Hunedoara, cu modificările și completările ulterioare;

- Documentațiile topo-cadastrale întocmite de SC SACORACAD SRL transmise prin adresa înregistrată la Consiliul Județean Hunedoara cu nr. 14457/06.07.2023;

În temeiul :

- art.41 alin. (3) din Legea cadastrului și publicității imobiliare nr. 7/1996, republicată, cu modificările și completările ulterioare;

- art.18 lit. a) și b), art. 67, art. 73 alin. (1) și (2), art. 86 alin.(1)-(3), art. 96 lit. a), art. 97 alin. (1), alin. 99 alin. (1) și art. 100 alin. (1) din Regulamentul de recepție și înscriere în evidențele de cadastru și carte funciară, aprobat prin Ordinul directorului general al Agenției Naționale de Cadastru și Publicitate Imobiliară nr. 600/2023;

Ținând cont de pct. 1.2.2., 1.2.2.1., 1.2.3. și 1.2.4.1. din Anexa la Ordinul Ministrului Finanțelor nr. 1917/2005 pentru aprobarea Normelor metodologice privind organizarea și conducerea contabilității instituțiilor publice, Planul de conturi pentru instituțiile publice și instrucțiunile de aplicare a acestuia, cu modificările și completările ulterioare;

În conformitate cu prevederile art. 863 lit. f) și art. 888 din Legea nr. 287/2009 privind Codul Civil, republicat, cu modificările și completările ulterioare;

Ținând cont de art. 286 alin. (3), de art. 287, lit. b), precum și de prevederile pct. 2 din Anexa 3 ale Ordonanței de urgență a Guvernului nr.57/2019 privind Codul administrativ, cu modificările și completările ulterioare;

În temeiul art. 173 alin. (1), lit. d) și alin. (5) lit. c), ale art. 182 și ale art.196 alin. (1) lit. a), art. 286 alin. (3), de art. 287 lit. b), precum și de prevederile pct. 2 din Anexa 3 ale Ordonanței de urgență a Guvernului nr. 57/2019 privind Codul administrativ, cu modificările și completările ulterioare;

HOTĂRĂȘTE:

Art.1. Se aprobă însușirea documentației de actualizare a informațiilor cadastrale pentru imobilul „Teren incintă Sanatoriu”, înscris în CF nr. 60761 Geoagiu, potrivit anexei nr. 1 care face parte integrantă din prezenta.

Art.2. (1) Se aprobă însușirea documentației de primă înscriere pentru imobilul „Ferma Sanatoriul Geoagiu”, alcătuit din teren - „Pășune” și construcții: „Casa grădinarului” și „Grajd”, potrivit anexei nr. 2 care face parte integrantă din prezenta.

(2) Se aprobă însușirea în domeniul public al Județului Hunedoara a terenului în suprafață de 283 mp, reprezentând diferența dintre suprafața măsurată (20.853mp) și suprafață atestată în inventarul domeniului public (20.570mp).

(3) Terenul însușit potrivit alin. (2) se va înregistra în evidențele financiar-contabile ale domeniului public al Județului Hunedoara.

(4) După înscrierea imobilului în evidențele de cadastru și carte funciară, terenul va fi dat în administrare Sanatoriului de Pneumftiziologie Geoagiu, în vederea desfășurării activității specifice.

Art.3. Atestarea modificărilor aduse, inventarului bunurilor care aparțin domeniului public al județului Hunedoara, în baza art. 1 și art. 2 alin. (2), se vor face potrivit art. 289 din Ordonanța de urgență a Guvernului nr. 57/2019 privind Codul administrativ, cu modificările și completările ulterioare.

Art.4.(1) Prezenta hotărâre va fi comunicată Instituției Prefectului - Județul Hunedoara, Oficiului de Cadastru și Publicitate Imobiliară Hunedoara - B.C.P.I. Orăștie, Serviciului Administrarea Domeniului Public și Privat, Agenți Economici, Monitorizarea Serviciilor Comunitare de Utilități Publice din cadrul aparatului de specialitate al Consiliului Județean Hunedoara, prin grija Serviciului Administrație Publică Locală, Relații Publice din cadrul aparatului de specialitate al Consiliului Județean Hunedoara.

(2) Prezenta poate fi contestată în termenul și condițiile Legii nr.554/2004 a contenciosului administrativ, cu modificările și completările ulterioare.

PREȘEDINTE,
Laurențiu Nistor



CONTRASEMNEAZĂ:
SECRETAR GENERAL AL JUDEȚULUI,
Daniel Daș

ANEXA nr. 1

la Hotărârea Consiliului Județean Hunedoara nr. 170 /2023

Prezenta anexă conține 15 file

PREȘEDINTE,
Laurențiu NIȘTOR

CONTRASEMNEAZĂ:
SECRETAR GENERAL AL JUDEȚULUI
Daniel DAN

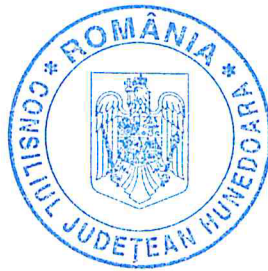

Întocmit,
consilier George GHILEA

MEMORIU TEHNIC

1. Adresa imobilului /zona în care se desfășoară lucrarea in Loc. Geoagiu , Str. Sanatoriului nr.8, Jud. Hunedoara – intravilan.
2. Tipul lucrării:Actualizare informatii cadastrale (marire suprafetei imobil cu pana 15%)
3. Suprafața planului supus recepției : S = 58781mp.
4. Scurtă prezentare a scopului întocmirii lucrării și/sau a situației tehnice și juridice/istoricului

Scopul lucrării este de actualizare a datelor tehnice in cartea funciara nr. 60761 Geoagiu pentru a coincide cu situatia din teren, respectiv marirea suprafetei de la 51114 la suprafata reala masurata de 58781mp coform adeverintei nr.11092 din 23.05.2023

5. Descrierea generală a operațiunilor efectuate în faza de documentare a lucrării, localizarea și identificarea imobilului, descrierea construcției, etc.

Imobilul teren cu S = 58781mp, a fost identificat conform planurilor cadastrale. Proprietar pe teren si constructii este JUDETUL HUNEDOARA-DOMENIU PUBLIC conform CF 60761 Geoagiu.

6. Operațiuni de specialitate realizate:

In data de 07.03.2023, concomitent cu identificarea la fata locului, au fost efectuate masuratorile topografice. Pentru intocmirea masuratorilor s-a folosit aparatura de tip Leica TS 02. S-au folosit doua statii topografice S1 si S2 materializate prin bulon metalic si tarus de lemn si s-au ridicat toate detaliile prin puncte radiate. La fiecare punct nou s-au calculat coordonatele x si y, incadrate in sistemul de proiectie "Stereografic 1970" folosind aparatura de tip GPS South S82V, determinandu-se coordonatele punctelor de statie S1 si S2. Punctele calculate au fost raportate la scara 1:1000 si astfel a rezultat planul de amplasament si delimitare.

CALCULUL ANALITIC AL SUPRAFETELOR

$$2 \cdot S = \sum_{i=1}^n X_i (Y_{i+1} - Y_{i-1})$$

calcul analitic suprafata teren

Pct.	Nord (X)	Est (Y)
168	491961.786	357628.601
169	491968.988	357638.634
170	491975.614	357647.864
171	491981.412	357648.372
172	491980.880	357641.286

173	491984.216	357641.331	
174	491984.748	357648.417	
175	491989.870	357654.773	
70	491997.350	357664.053	
176	492007.551	357677.037	
177	492018.954	357691.550	
178	492024.440	357690.148	
179	492030.926	357692.098	
112	492039.282	357702.410	
180	492048.624	357718.277	
181	492050.607	357723.182	
182	492052.308	357727.388	
183	492053.134	357729.206	
184	492060.185	357741.611	
185	492058.667	357770.440	
186	492053.829	357803.750	
187	492053.469	357806.370	
188	492052.463	357805.343	
189	492050.385	357803.221	
190	492046.925	357804.021	
191	492042.975	357804.244	
192	492042.329	357804.281	
193	492035.657	357801.623	
194	492033.208	357797.366	
195	492028.844	357789.781	
196	492020.155	357784.837	
197	492011.996	357780.195	
198	491991.996	357787.363	
199	491986.596	357772.294	
200	491982.652	357761.886	
201	491949.848	357774.316	
202	491953.792	357784.724	
203	491986.595	357772.294	
204	491980.747	357791.395	
205	491944.251	357803.681	
206	491953.449	357819.219	
207	491956.050	357826.302	
208	491956.448	357830.140	
209	491950.732	357834.666	
210	491946.632	357839.165	
211	491940.282	357848.297	
212	491933.093	357859.518	
213	491923.923	357878.619	
214	491885.380	357849.250	
215	491882.172	357853.460	
216	491878.591	357854.518	
217	491906.690	357877.830	
218	491826.335	357947.290	
219	491813.713	357933.739	
220	491796.955	357916.920	
221	491792.195	357921.812	

222	491760.155	357890.631	
223	491757.075	357889.093	
224	491750.165	357886.881	
225	491747.862	357885.131	
226	491745.834	357880.429	
227	491744.914	357873.978	
228	491744.358	357871.044	
229	491740.189	357865.098	
230	491742.474	357861.104	
231	491766.743	357818.680	
232	491752.961	357786.920	
233	491752.854	357755.333	
234	491761.614	357748.432	
235	491790.371	357725.773	
236	491829.377	357711.703	
237	491829.532	357625.876	

=====
S=58781mp

Calcul analitic suprafata constructie
C1

=====			
Pct.	Nord (X)	Est (Y)	
=====			
1	491941.128	357662.063	
2	491937.101	357662.236	
3	491917.272	357662.959	
4	491917.106	357657.859	
5	491873.680	357659.443	
6	491873.847	357664.561	
7	491869.140	357664.714	
8	491849.516	357665.430	
9	491849.917	357677.761	
10	491850.548	357694.524	
11	491850.949	357706.855	
12	491870.573	357706.139	
13	491875.136	357706.139	
14	491875.136	357711.250	
15	491919.179	357709.644	
16	491919.179	357703.539	
17	491937.251	357702.880	
18	491937.201	357689.612	
19	491907.629	357690.691	
20	491907.629	357694.699	
21	491875.136	357695.884	
22	491870.171	357693.808	
23	491869.541	357677.046	
24	491874.431	357682.514	
25	491881.719	357682.248	
26	491881.570	357673.924	

27	491892.592	357673.522	
28	491892.592	357677.597	
29	491937.101	357675.932	
30	491941.128	357662.064	
31	491942.084	357686.044	
32	491944.333	357685.883	
33	491944.421	357687.944	
34	491942.173	357688.105	
35	491943.225	357718.229	
36	491851.869	357721.964	
37	491852.460	357740.445	
38	491847.864	357740.657	
39	491843.985	357636.379	
40	491848.596	357636.286	
41	491849.191	357650.062	
42	491940.517	357646.732	

=====
S=4534mp

Calcul analitic suprafata constructie
C2

=====			
Pct.	Nord (X)	Est (Y)	
=====			
43	491973.999	357695.862	
44	491974.401	357707.289	
45	491974.758	357716.718	
46	491975.898	357716.675	
47	491975.975	357721.361	
48	491959.938	357722.268	
49	491959.682	357717.823	
50	491957.922	357717.792	
51	491957.047	357696.504	

=====
S=432mp

Calcul analitic suprafata constructie
C3

=====			
Pct.	Nord (X)	Est (Y)	
=====			
52	491966.593	357673.028	
53	491967.418	357690.107	
54	491956.939	357690.466	
55	491956.443	357673.316	

=====
S=177mp

Calcul analitic suprafata constructie
C4

=====

Pct.	Nord (X)	Est (Y)
56	491957.196	357652.516
57	491957.141	357656.686
58	491949.989	357656.424
59	491950.045	357652.254

S=30mp

Calcul analitic suprafata constructie
C5

Pct.	Nord (X)	Est (Y)
60	491980.319	357662.521
61	491981.172	357675.552
62	491976.143	357675.647
63	491975.506	357667.742
64	491961.441	357668.155
65	491961.357	357663.077

S=137mp

Calcul analitic suprafata constructie
C6

Pct.	Nord (X)	Est (Y)
66	491984.216	357641.331
67	491984.748	357648.417
68	491981.412	357648.372
69	491980.880	357641.286

S=24mp

Calcul analitic suprafata constructie
C7

Pct.	Nord (X)	Est (Y)
70	491997.350	357664.053
71	491995.042	357674.483
72	491990.868	357673.715
73	491993.176	357663.286

S=45mp

Calcul analitic suprafata constructie
C8

Pct.	Nord (X)	Est (Y)
------	----------	---------

74	492000.268	357677.949	
75	492000.079	357683.340	
76	491986.598	357682.609	
77	491986.788	357677.218	

S=73mp

Calcul analitic suprafata constructie
c9

Pct.	Nord (X)	Est (Y)	
78	492025.179	357693.854	
79	492025.975	357710.703	
80	492012.940	357711.215	
81	492012.677	357705.361	
82	491983.491	357706.489	
83	491983.647	357708.762	
84	491981.780	357708.811	
85	491981.624	357706.538	
86	491981.004	357706.491	
87	491980.445	357695.515	
88	491985.839	357695.315	
89	491985.961	357694.516	
90	491988.223	357694.427	
91	491988.100	357695.231	
92	491990.412	357695.145	
93	491990.537	357694.324	
94	491993.053	357694.273	
95	491992.935	357695.051	
96	491995.358	357694.961	
97	491995.480	357694.155	
98	491999.053	357694.040	
99	491998.933	357694.829	
100	492006.539	357694.546	
101	492006.653	357693.801	
102	492009.043	357693.736	
103	492008.933	357694.457	
104	492012.280	357694.333	
105	492012.407	357693.499	
106	492015.065	357693.415	
107	492014.940	357694.234	
108	492017.717	357694.131	
109	492017.847	357693.280	
110	492020.504	357693.196	
111	492020.377	357694.033	

S=588mp

Calcul analitic suprafata constructie

C10

Pct.	Nord (X)	Est (Y)
112	492039.282	357702.410
113	492040.028	357716.686
114	492037.222	357716.803
115	492036.588	357704.663
116	492031.826	357704.633
117	492031.618	357702.362

S=51mp

Calcul analitic suprafata constructie

C11

Pct.	Nord (X)	Est (Y)
118	492035.891	357730.909
119	492049.323	357755.949
120	492044.356	357758.622
121	492030.924	357733.582

S=160mp

Calcul analitic suprafata constructie

C12

Pct.	Nord (X)	Est (Y)
122	492047.328	357718.839
123	492059.157	357742.456
124	492053.096	357745.800
125	492051.529	357742.417
126	492052.814	357741.777
127	492042.625	357721.433

S=147mp

Calcul analitic suprafata constructie

C13

Pct.	Nord (X)	Est (Y)
128	491853.049	357831.414
129	491856.981	357836.436
130	491854.404	357839.342
131	491850.473	357834.321

S=24mp

Calcul analitic suprafata constructie
C14

Pct.	Nord (X)	Est (Y)
132	491858.870	357846.285
133	491846.033	357861.442
134	491840.040	357855.426
135	491852.877	357840.269

S=168mp

Calcul analitic suprafata constructie
C15

Pct.	Nord (X)	Est (Y)
136	491841.338	357863.785
137	491835.308	357857.678
138	491816.884	357876.062
139	491822.914	357882.169

S=223mp

Calcul analitic suprafata constructie
C16

Pct.	Nord (X)	Est (Y)
140	491818.081	357847.681
141	491823.784	357854.056
142	491808.639	357867.211
143	491802.936	357860.837

S=172mp

Calcul analitic suprafata constructie
C17

Pct.	Nord (X)	Est (Y)
144	491803.520	357831.727
145	491809.078	357838.193
146	491794.272	357851.271
147	491788.714	357844.805

S=168mp

Calcul analitic suprafata constructie
C18

Pct.	Nord (X)	Est (Y)
148	491802.045	357890.068
149	491807.937	357896.203
150	491796.126	357908.064
151	491790.234	357901.929

S=142mp

Calcul analitic suprafata constructie
c19

Pct.	Nord (X)	Est (Y)
152	491793.733	357880.104
153	491780.551	357891.553
154	491774.732	357885.148
155	491787.971	357873.622

S=152mp

Calcul analitic suprafata constructie
c20

Pct.	Nord (X)	Est (Y)
156	491767.568	357862.945
157	491773.231	357869.849
158	491758.219	357882.648
159	491752.557	357875.744

S=176mp

Calcul analitic suprafata constructie
c21

Pct.	Nord (X)	Est (Y)
160	491773.341	357843.170
161	491779.307	357849.741
162	491772.851	357855.691
163	491766.885	357849.120

S=78mp

Calcul analitic suprafata constructie
c22

Pct.	Nord (X)	Est (Y)
164	491812.608	357730.350

165	491819.410	357745.023	
166	491803.666	357752.138	
167	491796.864	357737.465	

=====

S=279mp

Data întocmirii

.....

Semnătura persoanei autorizate

TENE RAZVAN-NOROCEL

Autorizat; Tene Razvan Norocel
Aut.CAT. B RO-HD-F 0002

Digitally signed
by Razvan-
Norocel Tene

Date:

2023.05.24

13:46:29

+03'00'

Categoria B seria RO-HD-F
nr.0002



Oficiul de Cadastru și Publicitate Imobiliară HUNEDOARA
Biroul de Cadastru și Publicitate Imobiliară Orastie

Nr. cerere	10354
Ziua	27
Luna	04
Anul	2021



Razvan-
Norocel
Tene

Digitally signed
by Razvan-
Norocel Tene
Date: 2023.05.24
09:16:54 +03'00'

EXTRAS DE CARTE FUNCİARĂ PENTRU INFORMARE

Carte Funciară Nr. 60761 Geoagiu

A. Partea I. Descrierea imobilului

TEREN Intravilan

Nr. CF vechi:535N

Adresa: Loc. Geoagiu, Str Sanatoriului, Nr. 8, Jud. Hunedoara

Nr. Crt	Nr. cadastral Nr. topografic	Suprafața* (mp)	Observații / Referințe
A1	CAD: 1078	Din acte: 49.878 Masurata: 51.114	

Construcții

Crt	Nr cadastral Nr.	Adresa	Observații / Referințe
A1.1	CAD: 1078-C1 Top: 2278/2	Loc. Geoagiu, Str Sanatoriului, Nr. 8, Jud. Hunedoara	Nr. niveluri:2; S. construita la sol:4534 mp; Cladire sanatoriu (P+1)-C1=4534 mp Sc
A1.2	CAD: 1078-C2 Top: 2278/2	Loc. Geoagiu, Str Sanatoriului, Nr. 8, Jud. Hunedoara	S. construita la sol:432 mp; garaj club, atelier mecanic-C2=432 mp Sc
A1.3	CAD: 1078-C3 Top: 2278/2	Loc. Geoagiu, Str Sanatoriului, Nr. 8, Jud. Hunedoara	S. construita la sol:177 mp; spalatorie-C3=177 mp Sc
A1.4	CAD: 1078-C4 Top: 2278/2	Loc. Geoagiu, Str Sanatoriului, Nr. 8, Jud. Hunedoara	S. construita la sol:30 mp; locuinta mecanicului-C4=30 mp Sc
A1.5	CAD: 1078-C5 Top: 2278/2	Loc. Geoagiu, Str Sanatoriului, Nr. 8, Jud. Hunedoara	S. construita la sol:137 mp; baraca de locuit-C5=137 mp Sc
A1.6	CAD: 1078-C6 Top: 2278/2	Loc. Geoagiu, Str Sanatoriului, Nr. 8, Jud. Hunedoara	S. construita la sol:24 mp; morga-C6=24 mp Sc
A1.7	CAD: 1078-C7 Top: 2278/2	Loc. Geoagiu, Str Sanatoriului, Nr. 8, Jud. Hunedoara	S. construita la sol:45 mp; magazie lemne-C7=45 mp Sc
A1.8	CAD: 1078-C8 Top: 2278/2	Loc. Geoagiu, Str Sanatoriului, Nr. 8, Jud. Hunedoara	S. construita la sol:73 mp; garaj-C8=73 mp Sc
A1.9	CAD: 1078-C9 Top: 2278/2	Loc. Geoagiu, Str Sanatoriului, Nr. 8, Jud. Hunedoara	S. construita la sol:588 mp; bloc personal-C9=588 mp Sc
A1.10	CAD: 1078-C10 Top: 2278/2	Loc. Geoagiu, Str Sanatoriului, Nr. 8, Jud. Hunedoara	S. construita la sol:51 mp; pavilion personal nr.2-C10=51 mp Sc
A1.11	CAD: 1078-C11 Top: 2278/2	Loc. Geoagiu, Str Sanatoriului, Nr. 8, Jud. Hunedoara	S. construita la sol:160 mp; garaj-C11=160 mp Sc
A1.12	CAD: 1078-C12 Top: 2278/2	Loc. Geoagiu, Str Sanatoriului, Nr. 8, Jud. Hunedoara	S. construita la sol:147 mp; magazie-C12=147 mp Sc
A1.13	CAD: 1078-C15 Top: 2278/2	Loc. Geoagiu, Str Sanatoriului, Nr. 8, Jud. Hunedoara	S. construita la sol:24 mp; locuinta paznic-C15=24 mp Sc
A1.14	CAD: 1078-C16 Top: 2278/2	Loc. Geoagiu, Str Sanatoriului, Nr. 8, Jud. Hunedoara	S. construita la sol:168 mp; pavilion muncitoresc cu apt. nr.1-C16=168 mp Sc
A1.15	CAD: 1078-C17 Top: 2278/2	Loc. Geoagiu, Str Sanatoriului, Nr. 8, Jud. Hunedoara	S. construita la sol:223 mp; camin de zi gradinita-C17=223 mp Sc
A1.16	CAD: 1078-C18 Top: 2278/2	Loc. Geoagiu, Str Sanatoriului, Nr. 8, Jud. Hunedoara	S. construita la sol:172 mp; pavilion muncitoresc cu apt. nr.2-C18=172 mp Sc
A1.17	CAD: 1078-C19 Top: 2278/2	Loc. Geoagiu, Str Sanatoriului, Nr. 8, Jud. Hunedoara	S. construita la sol:168 mp; pavilion muncitoresc cu apt. nr.3-C19=168 mp Sc
A1.18	CAD: 1078-C20 Top: 2278/2	Loc. Geoagiu, Str Sanatoriului, Nr. 8, Jud. Hunedoara	S. construita la sol:142 mp; pavilion muncitoresc cu apt. nr.4-C20=142 mp Sc
A1.19	CAD: 1078-C21 Top: 2278/2	Loc. Geoagiu, Str Sanatoriului, Nr. 8, Jud. Hunedoara	S. construita la sol:152 mp; pavilion muncitoresc cu apt. nr.5-C21=152 mp Sc
A1.20	CAD: 1078-C22 Top: 2278/2	Loc. Geoagiu, Str Sanatoriului, Nr. 8, Jud. Hunedoara	S. construita la sol:176 mp; pavilion muncitoresc cu apt. nr.6-C22=176 mp Sc
A1.21	CAD: 1078-C23 Top: 2278/2	Loc. Geoagiu, Str Sanatoriului, Nr. 8, Jud. Hunedoara	S. construita la sol:78 mp; pavilion muncitoresc cu apt. nr.7-C23=78 mp Sc
A1.22	CAD: 1078-C24 Top: 2278/2	Loc. Geoagiu, Str Sanatoriului, Nr. 8, Jud. Hunedoara	S. construita la sol:279 mp; birou administrativ-C24=279 mp Sc

B. Partea II. Proprietari și acte

Înscrieri privitoare la dreptul de proprietate și alte drepturi reale	Referințe
2832 / 25/04/2008	
Act nr. HGR nr.1352/2001 anexa 1, din 27/12/2001 (publicata in Monitorul Oficial 634 bis din 28.08.2002, documentatiel cadastrale, adeverintei nr.1/605/19.05.2008 si certificatulul de atestare a edificarii)	

Document care conține date cu caracter personal, protejate de prevederile Legii Nr. 677/2001.

Pagina 1 din 4

Înscrieri privitoare la dreptul de proprietate și alte drepturi reale		Referințe
construcțiilor nr.2987/21.04.2008-Primăria Geoagiu);		
B1	Intabulare, drept de PROPRIETATE, dobândit prin Lege, cota actuală 1/1	A1, A1.1, A1.2, A1.3, A1.4, A1.5, A1.6, A1.7, A1.8, A1.9, A1.10, A1.11, A1.12, A1.13, A1.14, A1.15, A1.16, A1.17, A1.18, A1.19, A1.20, A1.21, A1.22
1) JUDEȚUL HUNEDOARA-DOMENIU PUBLIC		
OBSERVAȚII: (provenita din conversia CF 535N) imobil transcris din cf.3222 Geoagiu		

C. Partea III. SARCINI .

Inscrieri privind dezmembrămintele dreptului de proprietate, drepturi reale de garanție și sarcini	Referințe
NU SUNT	

Anexa Nr. 1 La Partea I

Teren

Nr cadastral	Suprafața (mp)*	Observații / Referințe
CAD: 1078	Din acte: 49.878 Masurata: 51.114	

* Suprafața este determinată în planul de proiecție Stereo 70.

DETALII LINIARE IMOBIL

Date referitoare la teren

Nr Crt	Categorie folosință	Intra vilan	Suprafața (mp)	Tarla	Parcelă	Nr. topo	Observații / Referințe
1	curți construcții	DA	Din acte: 49.878 Masurata: 51.114	-	-	2278/2	teren

Date referitoare la construcții

Crt	Număr	Destinație construcție	Supraf. (mp)	Situație juridică	Observații / Referințe
A1.1	CAD: 1078-C1 Top: 2278/2	construcții administrative și social culturale	4.534	Cu acte	S. construită la sol:4534 mp; Clădire sanatoriu (P+1)-C1=4534 mp Sc
A1.2	CAD: 1078-C2 Top: 2278/2	construcții anexa	432	Cu acte	S. construită la sol:432 mp; garaj club, atelier mecanic-C2=432 mp Sc
A1.3	CAD: 1078-C3 Top: 2278/2	construcții anexa	177	Cu acte	S. construită la sol:177 mp; spalatorie-C3=177 mp Sc
A1.4	CAD: 1078-C4 Top: 2278/2	construcții de locuințe	30	Cu acte	S. construită la sol:30 mp; locuința mecanicului-C4=30 mp Sc
A1.5	CAD: 1078-C5 Top: 2278/2	construcții de locuințe	137	Cu acte	S. construită la sol:137 mp; baraca de locuit-C5=137 mp Sc
A1.6	CAD: 1078-C6 Top: 2278/2	construcții anexa	24	Cu acte	S. construită la sol:24 mp; morga-C6=24 mp Sc
A1.7	CAD: 1078-C7 Top: 2278/2	construcții anexa	45	Cu acte	S. construită la sol:45 mp; magazie lemne-C7=45 mp Sc
A1.8	CAD: 1078-C8 Top: 2278/2	construcții anexa	73	Cu acte	S. construită la sol:73 mp; garaj-C8=73 mp Sc
A1.9	CAD: 1078-C9 Top: 2278/2	construcții de locuințe	588	Cu acte	S. construită la sol:588 mp; bloc personal-C9=588 mp Sc
A1.10	CAD: 1078-C10 Top: 2278/2	construcții de locuințe	51	Cu acte	S. construită la sol:51 mp; pavilion personal nr. 2-C10=51 mp Sc
A1.11	CAD: 1078-C11 Top: 2278/2	construcții anexa	160	Cu acte	S. construită la sol:160 mp; garaj-C11=160 mp Sc
A1.12	CAD: 1078-C12 Top: 2278/2	construcții anexa	147	Cu acte	S. construită la sol:147 mp; magazie-C12=147 mp Sc
A1.13	CAD: 1078-C15 Top: 2278/2	construcții de locuințe	24	Cu acte	S. construită la sol:24 mp; locuința paznic-C15=24 mp Sc
A1.14	CAD: 1078-C16 Top: 2278/2	construcții de locuințe	168	Cu acte	S. construită la sol:168 mp; pavilion muncitoresc cu apt. nr.1-C16=168 mp Sc
A1.15	CAD: 1078-C17 Top: 2278/2	construcții administrative și social culturale	223	Cu acte	S. construită la sol:223 mp; cămin de zi gradinita-C17=223 mp Sc
A1.16	CAD: 1078-C18 Top: 2278/2	construcții de locuințe	172	Cu acte	S. construită la sol:172 mp; pavilion muncitoresc cu apt. nr.2-C18=172 mp Sc
A1.17	CAD: 1078-C19 Top: 2278/2	construcții de locuințe	168	Cu acte	S. construită la sol:168 mp; pavilion muncitoresc cu apt. nr.3-C19=168 mp Sc
A1.18	CAD: 1078-C20 Top: 2278/2	construcții de locuințe	142	Cu acte	S. construită la sol:142 mp; pavilion muncitoresc cu apt. nr.4-C20=142 mp Sc
A1.19	CAD: 1078-C21 Top: 2278/2	construcții de locuințe	152	Cu acte	S. construită la sol:152 mp; pavilion muncitoresc cu apt. nr.5-C21=152 mp Sc
A1.20	CAD: 1078-C22 Top: 2278/2	construcții de locuințe	176	Cu acte	S. construită la sol:176 mp; pavilion muncitoresc cu apt. nr.6-C22=176 mp Sc
A1.21	CAD: 1078-C23 Top: 2278/2	construcții de locuințe	78	Cu acte	S. construită la sol:78 mp; pavilion muncitoresc cu apt. nr.7-C23=78 mp Sc
A1.22	CAD: 1078-C24 Top: 2278/2	construcții administrative și social culturale	279	Cu acte	S. construită la sol:279 mp; birou administrativ-C24=279 mp Sc

Extrasul de carte funciară generat prin sistemul informatic integrat al ANCPİ conține informațiile din cartea funciară active la data generării. Acesta este valabil în condițiile prevăzute de art. 7 din Legea nr. 455/2001, coroborat cu art. 3 din O.U.G. nr. 41/2016, exclusiv în mediul electronic, pentru activități și procese administrative prevăzute de legislația în vigoare. Valabilitatea poate fi extinsă și în forma fizică a documentului, fără semnătură olografă, cu acceptul expres sau procedural al instituției publice ori entității care a solicitat prezentarea acestui extras.

Verificarea corectitudinii și realității informațiilor conținute de document se poate face la adresa www.ancpi.ro/verificare, folosind codul de verificare online disponibil în antet. Codul de verificare este valabil 30 de zile calendaristice de la momentul generării documentului.

Data și ora generării,

27/04/2021, 12:33

Titlul cartii	59781	Signtura cartii de proprietate (C/P)	Adresa mobilului
Titlul terenului	59781	Locul de amplasare	Strada nr.18, Jud. Hunedoara
Nr. C/ine Funciara	07081	Urbina Administrativ-teritoriala (UAT)	CELESTIUN

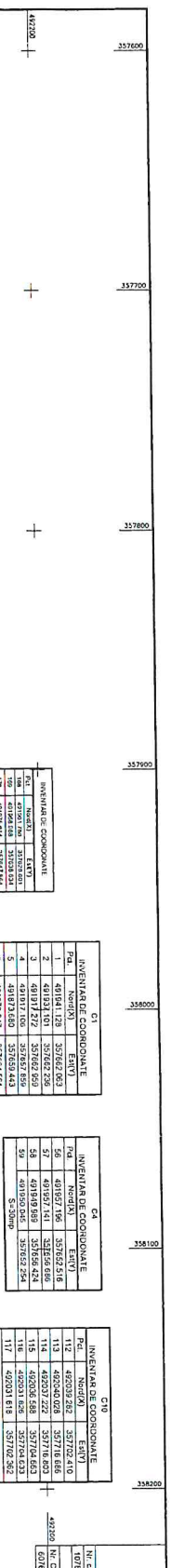

INVENTAR DE COORDONATE			
Poi.	Nord(E)	Est(Y)	Eticheta
1	48101.250	35762.250	C1
2	48101.250	35762.250	C2
3	48101.250	35762.250	C3
4	48101.250	35762.250	C4
5	48101.250	35762.250	C5
6	48101.250	35762.250	C6
7	48101.250	35762.250	C7
8	48101.250	35762.250	C8
9	48101.250	35762.250	C9
10	48101.250	35762.250	C10
11	48101.250	35762.250	C11
12	48101.250	35762.250	C12
13	48101.250	35762.250	C13
14	48101.250	35762.250	C14
15	48101.250	35762.250	C15
16	48101.250	35762.250	C16
17	48101.250	35762.250	C17
18	48101.250	35762.250	C18
19	48101.250	35762.250	C19
20	48101.250	35762.250	C20
21	48101.250	35762.250	C21
22	48101.250	35762.250	C22

INVENTAR DE COORDONATE			
Poi.	Nord(E)	Est(Y)	Eticheta
23	48101.250	35762.250	C1
24	48101.250	35762.250	C2
25	48101.250	35762.250	C3
26	48101.250	35762.250	C4
27	48101.250	35762.250	C5
28	48101.250	35762.250	C6
29	48101.250	35762.250	C7
30	48101.250	35762.250	C8
31	48101.250	35762.250	C9
32	48101.250	35762.250	C10
33	48101.250	35762.250	C11
34	48101.250	35762.250	C12
35	48101.250	35762.250	C13
36	48101.250	35762.250	C14
37	48101.250	35762.250	C15
38	48101.250	35762.250	C16
39	48101.250	35762.250	C17
40	48101.250	35762.250	C18
41	48101.250	35762.250	C19
42	48101.250	35762.250	C20
43	48101.250	35762.250	C21
44	48101.250	35762.250	C22

INVENTAR DE COORDONATE			
Poi.	Nord(E)	Est(Y)	Eticheta
45	48101.250	35762.250	C1
46	48101.250	35762.250	C2
47	48101.250	35762.250	C3
48	48101.250	35762.250	C4
49	48101.250	35762.250	C5
50	48101.250	35762.250	C6
51	48101.250	35762.250	C7
52	48101.250	35762.250	C8
53	48101.250	35762.250	C9
54	48101.250	35762.250	C10
55	48101.250	35762.250	C11
56	48101.250	35762.250	C12
57	48101.250	35762.250	C13
58	48101.250	35762.250	C14
59	48101.250	35762.250	C15
60	48101.250	35762.250	C16
61	48101.250	35762.250	C17
62	48101.250	35762.250	C18
63	48101.250	35762.250	C19
64	48101.250	35762.250	C20
65	48101.250	35762.250	C21
66	48101.250	35762.250	C22

INVENTAR DE COORDONATE			
Poi.	Nord(E)	Est(Y)	Eticheta
67	48101.250	35762.250	C1
68	48101.250	35762.250	C2
69	48101.250	35762.250	C3
70	48101.250	35762.250	C4
71	48101.250	35762.250	C5
72	48101.250	35762.250	C6
73	48101.250	35762.250	C7
74	48101.250	35762.250	C8
75	48101.250	35762.250	C9
76	48101.250	35762.250	C10
77	48101.250	35762.250	C11
78	48101.250	35762.250	C12
79	48101.250	35762.250	C13
80	48101.250	35762.250	C14
81	48101.250	35762.250	C15
82	48101.250	35762.250	C16
83	48101.250	35762.250	C17
84	48101.250	35762.250	C18
85	48101.250	35762.250	C19
86	48101.250	35762.250	C20
87	48101.250	35762.250	C21
88	48101.250	35762.250	C22

INVENTAR DE COORDONATE			
Poi.	Nord(E)	Est(Y)	Eticheta
89	48101.250	35762.250	C1
90	48101.250	35762.250	C2
91	48101.250	35762.250	C3
92	48101.250	35762.250	C4
93	48101.250	35762.250	C5
94	48101.250	35762.250	C6
95	48101.250	35762.250	C7
96	48101.250	35762.250	C8
97	48101.250	35762.250	C9
98	48101.250	35762.250	C10
99	48101.250	35762.250	C11
100	48101.250	35762.250	C12
101	48101.250	35762.250	C13
102	48101.250	35762.250	C14
103	48101.250	35762.250	C15
104	48101.250	35762.250	C16
105	48101.250	35762.250	C17
106	48101.250	35762.250	C18
107	48101.250	35762.250	C19
108	48101.250	35762.250	C20
109	48101.250	35762.250	C21
110	48101.250	35762.250	C22

INVENTAR DE COORDONATE			
Poi.	Nord(E)	Est(Y)	Eticheta
111	48101.250	35762.250	C1
112	48101.250	35762.250	C2
113	48101.250	35762.250	C3
114	48101.250	35762.250	C4
115	48101.250	35762.250	C5
116	48101.250	35762.250	C6
117	48101.250	35762.250	C7
118	48101.250	35762.250	C8
119	48101.250	35762.250	C9
120	48101.250	35762.250	C10
121	48101.250	35762.250	C11
122	48101.250	35762.250	C12
123	48101.250	35762.250	C13
124	48101.250	35762.250	C14
125	48101.250	35762.250	C15
126	48101.250	35762.250	C16
127	48101.250	35762.250	C17
128	48101.250	35762.250	C18
129	48101.250	35762.250	C19
130	48101.250	35762.250	C20
131	48101.250	35762.250	C21
132	48101.250	35762.250	C22

INVENTAR DE COORDONATE			
Poi.	Nord(E)	Est(Y)	Eticheta
133	48101.250	35762.250	C1
134	48101.250	35762.250	C2
135	48101.250	35762.250	C3
136	48101.250	35762.250	C4
137	48101.250	35762.250	C5
138	48101.250	35762.250	C6
139	48101.250	35762.250	C7
140	48101.250	35762.250	C8
141	48101.250	35762.250	C9
142	48101.250	35762.250	C10
143	48101.250	35762.250	C11
144	48101.250	35762.250	C12
145	48101.250	35762.250	C13
146	48101.250	35762.250	C14
147	48101.250	35762.250	C15
148	48101.250	35762.250	C16
149	48101.250	35762.250	C17
150	48101.250	35762.250	C18
151	48101.250	35762.250	C19
152	48101.250	35762.250	C20
153	48101.250	35762.250	C21
154	48101.250	35762.250	C22

INVENTAR DE COORDONATE			
Poi.	Nord(E)	Est(Y)	Eticheta
155	48101.250	35762.250	C1
156	48101.250	35762.250	C2
157	48101.250	35762.250	C3
158	48101.250	35762.250	C4
159	48101.250	35762.250	C5
160	48101.250	35762.250	C6
161	48101.250	35762.250	C7
162	48101.250	35762.250	C8
163	48101.250	35762.250	C9
164	48101.250	35762.250	C10
165	48101.250	35762.250	C11
166	48101.250	35762.250	C12
167	48101.250	35762.250	C13
168	48101.250	35762.250	C14
169	48101.250	35762.250	C15
170	48101.250	35762.250	C16
171	48101.250	35762.250	C17
172	48101.250	35762.250	C18
173	48101.250	35762.250	C19
174	48101.250	35762.250	C20
175	48101.250	35762.250	C21
176	48101.250	35762.250	C22

INVENTAR DE COORDONATE			
Poi.	Nord(E)	Est(Y)	Eticheta
177	48101.250	35762.250	C1
178	48101.250	35762.250	C2
179	48101.250	35762.250	C3
180	48101.250	35762.250	C4
181	48101.250	35762.250	C5
182	48101.250	35762.250	C6
183	48101.250	35762.250	C7
184	48101.250	35762.250	C8
185	48101.250	35762.250	C9
186	48101.250	35762.250	C10
187	48101.250	35762.250	C11
188	48101.250	35762.250	C12
189	48101.250	35762.250	C13
190	48101.250	35762.250	C14
191	48101.250	35762.250	C15
192	48101.250	35762.250	C16
193	48101.250	35762.250	C17
194	48101.250	35762.250	C18
195	48101.250	35762.250	C19
196	48101.250	35762.250	C20
197	48101.250	35762.250	C21
198	48101.250	35762.250	C22

INVENTAR DE COORDONATE			
Poi.	Nord(E)	Est(Y)	Eticheta
199	48101.250	35762.250	C1
200	48101.250	35762.250	C2
201	48101.250	35762.250	C3
202	48101.250	35762.250	C4
203	48101.250	35762.250	C5
204	48101.250	35762.250	C6
205	48101.250	35762.250	C7
206	48101.250	35762.250	C8
207	48101.250	35762.250	C9
208	48101.250	35762.250	C10
209	48101.250	35762.250	C11
210	48101.250	35762.250	C12
211	48101.250	35762.250	C13
212	48101.250	35762.250	C14
213	48101.250	35762.250	C15
214	48101.250	35762.250	C16
215	48101.250	35762.250	C17
216	48101.250	35762.250	C18
217	48101.250	35762.250	C19
218	48101.250	35762.250	C20
219	48101.250	35762.250	C21
220	48101.250	35762.250	C22

Autentici: Tene Razvan Norocel
 Anul: B. Razvan Norocel

Digitally signed by Razvan-Norocel Tene
 Date: 2023.05.24 13:55:16 +03'00'

A. Date tehnice si teren		B. Date referitoare la amplasare	
Nr.	Compart. de Suprafata (mp)	Nr.	Suprafata (mp)
1	CC	1	59781
Total		59781	

Cad.	Destinatia	Supraf. constructi	La cel (mp)	Markan
C1	CAD5	4531		
C2				

ANEXA nr. 2

la Hotărârea Consiliului Județean Hunedoara nr. 170 /2023

Prezenta anexă conține 4 file

PREȘEDINTE,
Laurențiu NISTOR

CONTRASEMNEAZĂ:
SECRETAR GENERAL AL JUDEȚULUI
Daniel DAN



Întocmit, /
consilier George GHILEA

MEMORIU TEHNIC

1. **Adresa imobilului /zona în care se desfășoară lucrarea:** INTRAVILAN – EXTRAVILAN loc.Geoagiu, U.A.T. Geoagiu, jud. Hunedoara.
2. **Tipul lucrării:** Prima înscriere în cartea funciara.
3. **Suprafața planului supus recepției :** suprafața teren = 20853 mp, suprafața construcții- C1=132mp și C2=47mp.
4. **Scurtă prezentare a scopului întocmirii lucrării și/saua situației tehnice și juridice/istoricului :** Scopul întocmirii lucrării este prima înscriere în cartea funciara a imobilului înscris în HG nr.1352/2001, anexa nr.1-inventarul bunurilor care aparțin domeniului public al județului Hunedoara, modificată și completată prin HG 354/2007.
5. **Descrierea generală a operațiunilor efectuate în faza de documentare a lucrării:**
 Imobilul teren a fost identificat conform planurilor cadastrale. Pe teren proprietar este JUDEȚUL HUNEDOARA-DOMENIUL PUBLIC conform HG nr.1352/2001, anexa 1- inventarul bunurilor care aparțin domeniului public al județului Hunedoara, modificată și completată prin HG 354/2007- anexa1- poziția 110 și pe construcții JUDEȚUL HUNEDOARA-DOMENIUL PUBLIC conform HG nr.1352/2001, anexa 1- poziția 60 și 86 din inventarul bunurilor care aparțin domeniului public al județului Hunedoara.
 Imobilul teren cu categoria de folosință „, curți construcții” în suprafața de 3810 mp se află în intravilanul orașului Geoagiu conform adeverinței nr.1270/25.05.2023 emisă de PRIMĂRIA ORASULUI GEOAGIU se identifică în CF 1930 Geoagiu cu nr. topografic2272-2275/1/a/5/a, cu suprafața de 3810 mp diferența de suprafața rămâne în foaia de avere în favoarea proprietarilor tabulari.
6. **Operațiuni de specialitate realizate:**
 În data de 08.03.2023, concomitent cu identificarea la fața locului, au fost efectuate măsurătorile topografice. Pentru întocmirea măsurătorilor s-a folosit aparatura de tip Leica TS 02. S-au folosit două stații topografice S1 și S2 materializate prin tarusi de metal și s-au ridicat toate detaliile prin puncte radiate. La fiecare punct nou s-au calculat coordonatele x și y, încadrate în sistemul de proiecție "Stereografic 1970" folosind aparatura de tip GPS South S82V, determinându-se coordonatele punctelor de stație S1 și S2. Punctele calculate au fost raportate la scara 1:500 și astfel a rezultat planul de amplasament și delimitare.

CALCULUL ANALITIC AL SUPRAFETELOR

$$2 \cdot S = \sum_{i=1}^n X_i (Y_{i+1} - Y_{i-1})$$

Calcul analitic suprafața teren

Pct.	Nord (X)	Est (Y)
1	492417.935	358198.856
2	492411.828	358196.992

3	492405.514	358192.643	
4	492392.305	358181.834	
5	492382.265	358168.996	
6	492367.248	358153.569	
7	492363.283	358146.860	
8	492361.879	358139.054	
9	492361.099	358132.964	
10	492358.289	358130.154	
11	492342.726	358123.038	
12	492323.609	358115.388	
13	492314.921	358108.664	
14	492308.757	358099.062	
15	492304.699	358095.158	
16	492302.285	358092.348	
17	492296.198	358090.156	
18	492289.992	358089.225	
19	492282.775	358081.244	
20	492274.038	358072.502	
21	492261.503	358064.712	
22	492258.314	358065.934	
23	492238.884	358106.797	
24	492233.868	358112.173	
25	492229.074	358117.761	
26	492221.142	358130.090	
27	492217.676	358140.338	
28	492215.057	358142.880	
29	492213.377	358145.582	
30	492210.205	358156.452	
31	492234.646	358168.525	
32	492258.170	358179.833	
33	492274.515	358189.002	
34	492281.342	358196.180	
35	492288.123	358210.052	
36	492285.756	358213.438	
37	492277.845	358219.201	
38	492308.876	358249.331	
39	492343.982	358286.004	
40	492372.034	358256.287	
41	492404.399	358222.792	
42	492419.371	358202.999	
43	492421.144	358200.098	

=====

S=20853mp

Calcul analitic suprafata constructie
C1

=====			
Pct.	Nord (X)	Est (Y)	
=====			
1	492277.396	358083.990	

2	492283.884	358087.851	
3	492281.325	358092.164	
4	492290.864	358097.839	
5	492288.103	358102.480	
6	492278.563	358096.804	
7	492275.759	358101.518	
8	492274.212	358100.597	
9	492278.456	358093.464	
10	492273.510	358090.522	

=====
S=132mp

Calcul analitic suprafata constructie
C2

Pct.	Nord (X)	Est (Y)	
15	492336.935	358150.724	
16	492335.746	358152.009	
17	492333.765	358150.175	
18	492330.878	358153.293	
19	492337.262	358159.203	
20	492341.338	358154.800	

=====
S=47mp

**Razvan-
Norocel
Tene** Digitally signed
by Razvan-
Norocel Tene
Date:
2023.05.26
14:57:07
+03'00'

**Data
întocmirii**
25.05.2023

**Semnătura persoanei
autorizate**
Ing. Tene Razvan Norocel
Categoria:B, Seria:RO-HD-
F,Nr.0002

Plan de amplasament si delimitare a imobilului

Scara 1:2000

Nr. cadastral	Suprafata masurata a imobilului (mp)	Adresa imobilului
	20853	Oras. Geoagiu, jud. Hunedoara; intravilan-extravilan
Nr. Carte Funciara	Unitate Administrativ Teritoriala (UAT)	
	GEOAGIU	

Razvan- Digitally signed
by Razvan-
Norocel
Tene
Date: 2023.05.26
14:59:05 +03'00'

A. Date referitoare la teren

Nr. parcela	Categorie de folosinta	Suprafata (mp)	Mentiuni
1	CC	3810	
2	P	17043	Imobil partial imprejmuit
Total		20853	

B. Date referitoare la constructii

Cod	Destinatia	Supraf. construita la sol (mp)	Mentiuni
C1	CA	132	Grajd, sara P. Anul constructii: 1951. Suprafata desfasurata: 132mp
C2	CL	47	Casa gradinarului P. Anul constructii: 1940. Suprafata desfasurata: 47mp
Total		179	

Suprafata totala masurata a imobilului = 20853 mp
Suprafata din act = 20853 mp

Executant: TENE RAZVAN-NOROCEL
categoria B
seria RO-HD-F nr.0002

Confirm executarea masuratorilor la teren,
corectitudinea intocmirii documentatiei cadastrale
si corespundenta acesteia cu realitatea din teren

Inspector
Confirm introducerea imobilului in baza de date integrata
si atribuirea numarului cadastral

Semnatura si parafa
Data

Semnatura si stampila
Data: 06.04.2023

Stampila BCPI

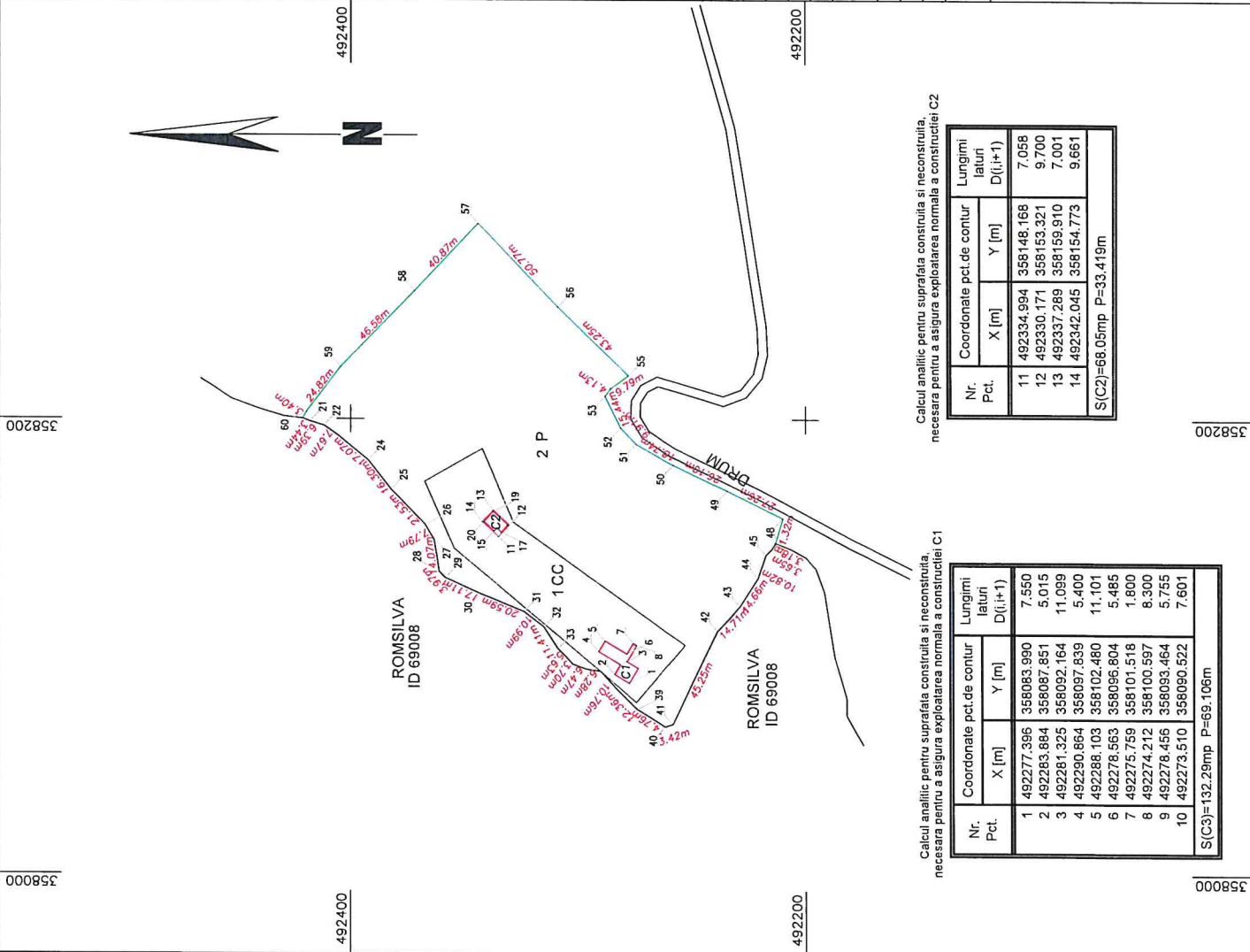

Calcul analitic pentru suprafata construita si neconstruita, necesara pentru a asigura exploatarea normala a constructiei C2

Nr. Pct.	Coordonate pct.de contur		Lungimi latuni D(i,i+1)
	X [m]	Y [m]	
11	492334.994	358148.168	7.058
12	492330.171	358153.321	9.700
13	492337.289	358159.910	7.001
14	492342.045	358154.773	9.661
S(C2)=68.05mp			P=33.419m

Calcul analitic pentru suprafata construita si neconstruita, necesara pentru a asigura exploatarea normala a constructiei C1

Nr. Pct.	Coordonate pct.de contur		Lungimi latuni D(i,i+1)
	X [m]	Y [m]	
1	492277.395	358083.990	7.550
2	492283.884	358087.851	5.015
3	492281.325	358092.164	11.099
4	492290.864	358097.839	5.400
5	492288.103	358102.480	11.101
6	492276.563	358095.804	5.486
7	492275.759	358101.518	1.800
8	492274.212	358100.597	8.300
9	492278.456	358093.464	5.755
10	492273.510	358090.522	7.601
S(C3)=132.29mp			P=69.106m